Хрещатик

№145 (3776) четвер, 7 жовтня 2010 року київська муніципальна газета

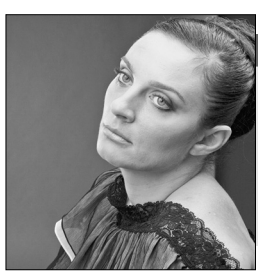

стор. 4

Олена ВАЄНГА:
“МОЯ МЕТА — ЩОБ ВІД МОЄЇ ТВОРЧОСТІ ГЛЯДАЧ ПЛАКАВ І СМІЯВСЯ”

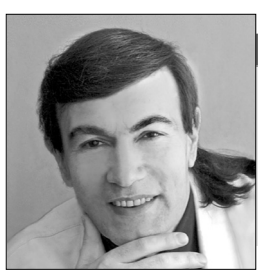

стор. 15

НЕПОНЯТКА
Гість сьогоднішнього чтива —
Сергій БЕДУСЕНКО

Кому належатимуть ДЮСШ

З розпуском райрад не розроблено підпорядкування районних спортшкіл

Оксана ЛИСИНЮК
“Хрещатик”

Спортивні школи можуть залишитися взагалі без контролю та фінансування. Після дозволу Верховної Ради ліквідувати райради в столиці, перед багатьма дитячо-юнацькими спортивними школами постало питання: “Кому ми підпорядковуємося?” Поки що остаточної відповіді немає, та ідеї впроваджуються.

Більшість спортивних шкіл столиці не дуже переймаються проблемою, що з ними буде завтра. Адже погане фінансування позначилося на їх діяльності. “Після ліквідації райрад нашій школі стане краще, адже ми і так не отримували ніякої допомоги, при тому, що діти беруть участь у змаганнях і здобувають призові місця. Лише за чотири місяці — чотири срібні медалі та золото Європи”,— каже заступник директора ДЮСШ № 21 Надія Мощинська.

Колектив спортивної школи підтримує ідею підпорядкування Головному управлінню з фізичної культури та спорту лише за належного фінансування. Однак, якщо його не буде, то вони зможуть працювати за рахунок власних коштів, як робили це досі.

Зовсім не переймаються цим питанням так звані відомчі школи — “Динамо”, “Колос”, “Україна”, адже частку фінансової допомоги, яку б мали отримати, там давно не бачили.

Тим часом у Головному управлінні з фізичної культури та спорту про це лише говорять. Питання щодо підпорядкування спортивних шкіл наразі розробляють. “Безперечно, всі районні школи залишаться в міській системі. Вони підпорядковуватимуться нашому управлінню або районним. Це ніяк не вплине на їхню кількість, навпаки — плануємо максимально розширити цю галузь”,— повідомив “Хрещатику” очільник цього управління Володимир Філіппов.

Усі зміни, які відбудуться, ніяк не стосуватимуться дітей і тренерів. Питання вирішуватимуть на рівні директорів шкіл. Деяким спортивним закладам уже повідомили, під чиє керування вони потрапляють. “Тепер ми належимо до Головного управління з фізичної культури та спорту, але нам обіцяють, що пізніше в районі буде створено спеціальне управління спорту та науки, районне”,— каже директор ДЮСШ № 15 Станіслав Кочубинський.

Окрім того, чиновники мають розглянути питання щодо пільгової оплати комунальних послуг у спортивних школах. “Мається на увазі, що школи платитимуть за тарифом для громадян, а не як підприємства”,— пояснюють у Головному управлінні з фізичної культури та спорту.

Поки що школи самотужки розв’язують усі проблеми, і деякі керівники побоюються, щоб після змін не стало гірше. Адже не всі зміни на краще.

Нині всі дитячо-юнацькі спортивні школи столиці працюють у звичному режимі і чекають на нових вихованців. Про те, яку школу обрати для своєї дитини, читайте на стор. 3 ●

ОФІЦІЙНО

Киян обігріють уже через тиждень

Київ першим в Україні розпочав опалювальний сезон. Про це заявив заступник голови КМДА Олександр Мазурчак. "З понеділка ми розпочали пуск теплоносія до систем теплопостачання будівель соціального захисту: дитячих садочків, навчальних і медичних закладів. Станом на вівторок уже опалювалося 125 дошкільних закладів, 28 шкіл та 122 лікувальних заклади. Протягом двох днів усю соціальну інфраструктуру Києва буде підключено до тепла",— зауважив Олександр Мазурчак. Він також зазначив, що одразу після завершення підключення до опалення соціальних закладів столиці до тепла почнуть підключати й житлові будинки Києва. "Оскільки вже сьогодні середньодобова температура повітря відчутно знизилася, ми не будемо чекати загальноприйнятого строку, і вже до 15 жовтня всі будинки належно обігріватимуться",— додав заступник голови КМДА ●

Міські регіонали проводять партконференцію

9 жовтня за адресою вулиця Госпітальна, 4, в конференц-залі готелю "Русь" відбудеться другий етап XVI конференції Київської міської організації Партії регіонів. Серед питань, які розглядатимуть на ній: визначення першочергових заходів із розвитку та зміцнення столичної партійної організації, презентація та обговорення програми розвитку Київської міської організації Партії регіонів на 2010—2012 роки.

У роботі конференції братимуть участь делегати від районних осередків Партії регіонів у Києві, а також перший заступник голови Партії регіонів, народний депутат України Володимир Рибак, перший заступник голови Київської міської державної адміністрації Олександр Попов, народні депутати України: Ігор Лисов, Юлія Новікова, Олександр Єгоров, Ян Табачник, Валерій Коновалюк, голова фракції Партії регіонів у Київраді — Олексій Омельяненко.

Серед запрошених гостей будуть присутні представники регіональних організацій Партії регіонів і громадських організацій ●

"Київенергохолдинг" повернули під контроль громади

Чергові стратегічні об'єкти столиці повернули під контроль громади. Шляхом обрання нового керівного складу товариства ЗАТ Компанія "Київенергохолдинг" оперативне управління структурою отримала територіальна громада Києва. "Територіальна громада столиці володіє 61 відсотком акцій акціонерного товариства. Шляхом обрання нового керівного органу АТ "Київенергохолдинг" київська громада отримала оперативне управління та контроль над акціонерним товариством",— повідомили в КМДА. Збори акціонерів "Київенергохолдингу", які було ініційовано Київрадою на 5 жовтня, відбулися навіть попри саботаж із боку реєстратора. При цьому всі питання, що були зазначені в порядку денному, проголосували позитивно. У квітні 2006 року Київрада, кіпрські Densec Limited і Zarova Limited створили "Київенергохолдинг" у вигляді Закритого акціонерного товариства для координації роботи компаній "Київенерго", "Київгаз" і "Київводоканал". "Київенергохолдинг" сформував свій статутний фонд, який становить 377, 262 млн грн. Київрада як оплату акцій нової компанії внесла до її статутного капіталу 67 % акцій ВАТ "Київводоканалу", 60 %+1 акцію ВАТ "Київгазу" і 12,73 % акцій ВАТ "Київенерго", за рахунок чого частка Київради у холдингу становить 61% ●

БЮДЖЕТНИЙ ПРОЦЕС

Київрада шукає гроші на метро

Під заставу дає вагони

Ірина ЛАБУНСЬКА
"Хрещатик"

Сьогодні депутати Київради візьмуться за господарські справи. Зокрема для метрополітену хочуть виклопотати новий кредит. Для дитячих спортивних шкіл — пільги на оплату комунальних послуг. Обговорять також створення у місті безплатних паркувальних майданчиків для вело- та мототранспорту.

Фото Григорія КУБЛАНОВА

"Київський метрополітен" шукає гроші на розвиток

Сьогодні депутати міркуватимуть, чи дозволити "Київському метрополітену" відкрити нову кредитну лінію з передачею в заставу комунального майна громади. Новий кредит потрібен для реструктуризації боргу за будівництво метрополітену за кредитною угодою з ПАТ "Альфа-Банк". Кредитну лінію планують не більш ніж 1245 млн грн із відсотковою ставкою не вищою за 23 % річних. Під заставу хочуть 165 вагонів. Банк обиратимуть на конкурсі.

Подбають депутати і про належні умови для фізичного розвитку дітей. Ще п'ять закладів — дитячо-юнацький спортклуб із водних видів спорту "Бригантина", д/ю клуб "Зірка", ЗАТ "Наука-Спорт", оздоровчий комплекс "Водник" і база "Спартак" отримають пільги на сплату комунальних послуг. Обговорять депутати і питання створення в місті безплатних стоянок для вело- та мототранспорту.

Звіт робочої групи про результати перевірки діяльності територіальних медичних об'єднань із порядку денного буде знято ●

ЗДОРОВ'Я

Не такий страшний грип, як його малюють

Медики нагадують, що від сезонного захворювання убезпечить вчасне зміцнення імунітету

Ірина ЩЕРБАТА
"Хрещатик"

З наближенням зими все більше почали говорити про можливу епідемію грипу. Однак медики заспокоюють, що особливих причин хвилюватися немає. "Хвиля паніки, яка накрила Україну минулої осені через грип H1N1, виявилася невиправданою та безпідставною. Відсоток летальних випадків становив 0,02. Тобто в Україні від свинячого грипу померли 1128 людей", — зазначила заступник директора ДУ "Український центр грипу та гострих респіраторних інфекцій" МОЗ України Ірина Маркович.

Фото Павла ПАЩЕНКА

Сезонність стає причиною закономірного зростання захворюваності на грип

Цьогорічні прогнози щодо епідемічного періоду доволі виважені та спокійні. Перший заступник начальника Головного управління охорони здоров'я КМДА Володимир Загородній акцентує увагу на сезонності грипу та ГРВІ і вважає закономірним зростання захворюваності. "Минулої осені,— каже пан Загородній,— коли на Покрову, 14 жовтня, випав неочікуваний снігопад, люди були неготові сприйняти і фізіологічно, і технічно такі різкі зміни кліматичних умов, що й призвело до різкого зростання захворюваності".

Щоб уберегти себе і рідних від сезонних недуг, лікарі рекомендують насамперед традиційні методи профілактики: їсти часник, цибулю, настоянки ехінацеї, збільшити споживання вітамінів. Щодо вакцинації є багато дискусій. Одні наполягають на масовому щепленні, інші говорять про його небезпеку. Сам же Володимир Загородній каже, що будь-яке рішення стосовно здоров'я людини повинне мати глибоке наукове обґрунтування. Тому людина повинна свідомо визначити, потрібна їй вакцинація чи ні. Сьогодні в Києві вже десять приватних клінік відкрили пункти щеплення. Також незахищені верстви населення, які перебувають в інтернатних закладах для літніх людей та дітей, можуть зробити щеплення безплатно.

Медики кажуть, що з урахуванням даних про віруси, які циркулюватимуть в Україні, виробникам вакцин дали рекомендації. Тому всі зареєстровані в Україні вакцини містять речовини проти сезонних вірусів. А цьогоріч на українців чекають два минулорічні — H1N1, "Брісбен" — та один новий для нас — H3N2. Наведені дані отримано за результатами спостережень у південній півкулі, де епідемічний синдром уже закінчився ●

Віддаємо дитину у спорт

У столиці працює понад 80 дитячо-юнацьких спортивних шкіл

Оксана ЛИСИНЮК
"Хрещатик"

Попри складну економічну ситуацію дитячо-юнацьких спортивних шкіл у столиці не поменшало. Їх навіть стало більше — понад 80. У спеціалізованих закладах займаються улюбленим видом спорту тисячі маленьких киян. Кожен із них зможе знайти собі заняття до душі — від легкої атлетики до бойових мистецтв і латиноамериканських танців. Хоча більшість юних спортсменів, певно, не стануть у майбутньому олімпійськими чемпіонами, фахівці й батьки стверджують, що користь від занять чимала. Про те, які види спорту профілюють столичні ДЮСШ та хто їх відвідує, з'ясовували журналісти "Хрещатика".

Фото Григорія КУБЛАНОВА

Тисячі маленьких киян мають можливість у спортивних закладах займатися улюбленим видом спорту

Спортивне різнобарв'я

За даними Головного управління з фізичної культури та спорту, в столиці на 1 січня 2010 року зареєстровано 143 дитячих клуби і 88 спортивних шкіл. Кожна з них працює щонайменше у п'яти напрямках. Останнім часом кількість спортивних закладів для маленьких киян зросла, протягом трьох років — з 70 до 80. І це без урахування окремих клубів та секцій. Тож Програма розвитку фізичної культури і спорту, ухвалена 2007 року, діє. Хоча у 2008-му вона загальмувала через недофінансування та суперечки.

Відомо, що спорт не лише добре впливає на фізичний розвиток і психологічний стан дитини, а й дисциплінує. Столичні спортшколи сьогодні пропонують будь-які заняття для юних. Тут тобі і футбол, і баскетбол, і гімнастика, і різні бойові мистецтва, і плавання, і легка атлетика — все, що потрібно для здорового росту дитини.

У Дніпровському районі спеціалізуються на ушу і карате

Дитячо-юнацька спортивна школа з ушу в Дніпровському районі (тел. 512-86-62) є одним із нестандартних закладів. Тут навчають ушу та карате. Спортивне ушу (або сучасне ушу) — вид спорту, створений на основі традиційних китайських бойових мистецтв, що включає як повноконтактні поєдинки, так і хореографічні показові виступи. Сучасне ушу — це дві дисципліни: таолу та саньшоу. Форми таолу подібні до гімнастики, включають послідовності рухів і маневри з бойових мистецтв. Мистецтво саньшоу є сучасним методом рукопашного бою та спортом, що перебуває під впливом традиційного боксування.

Найулюбленішим видом спорту хлопчаків лишається футбол

Майже кожна третя школа готує футболістів. Цей вид спорту дуже поширений, та й доступний кожному. Багато юнаків мають своїх кумирів і мріють бути схожими на них, а футбольні школи допоможуть дітям розкрити талант. Декотрі батьки вважають, що не варто віддавати до футбольної школи дитину, адже вона і так багато бігає з м'ячем на майданчику. Та вони помиляються. Навчити футболу і виховати до нього любов можуть лише у спеціалізованих школах. У столиці таких закладів вистачає. КДЮСШ "Восход" (Дарницький р-н, 566-98-74), "Прометей" (Солом'янський р-н, 243-30-95), "Переможець" (Деснянський р-н, 296-59-09) та інші. Футбол — гра командна, що вимагає витривалості. І діти, які відвідують спортивні футбольні школи, навчаються тут грати у команді, правильно передавати пас і просто розвивають свою витримку та силу волі. Вони стають здоровішими та загартованими. Тож якщо ваша дитина залюбки грає з ровесниками у футбол, не позбавляйте її цього задоволення, а навпаки, дайте можливість розвиватися і рости далі.

Юних наїзників тренують в "Авангарді"

У столиці поки що діє лише одна державна ДЮСШ з кінного спорту ("Авангард" ЦР ФСТ "Україна", вул. Касіяна, 1, 250-84-41). Дітей набирають з 12 років, про оплату потрібно домовлятися з тренером. У цій галузі спорту тепер проблемно, бо немає належного забезпечення. Мало хто ним цікавиться, адже шкіл та майданчиків для занять немає. "Для нас сьогодні дуже важливо зробити ставку на розвиток дитячого та юнацького кінного спорту. Бо тільки так ми можемо сподіватися, що в Україні будуть свої чемпіони. Нам потрібна серйозна професійна база для дитячого кінного спорту тут, у Києві. Іншого шляху немає. Цей вид спорту має стати доступним для дітей, і передусім територіально. Далеко не всі батьки можуть дозволити собі відправити своїх дітей у дорогі заміські клуби",— каже Наталя Присяжнюк, директор проекту "Відкритий кубок Києва з кінних видів спорту".

Мушкетерами стають на Печерську

Охочих наблизитися до аристократів і військової еліти запрошують школи фехтування. Одна із них — СДЮШОР "Динамо", розташована на вулиці Пилипа Орлика, 15 у Печерському районі (253-59-29). Дітей набирають з 8-12 років. Заняття безплатні. Фехтування підходить і для дівчат, і для хлопців. Це суто індивідуальний вид спорту, навіть у командних змаганнях бої проводять один на один. Тут навчають фехтуванню на рапірах, шпагах, шаблях та на важкій клинковій зброї (історичний вид, нині майже не практикується). З фехтування постійно відбуваються змагання і в Україні, і за кордоном.

У гімнастичних секціях дівчатка займаються з двох років

Спортивних шкіл з гімнастики (художньої та спортивної) у столиці достатньо, вибрати є з чого. Це СДЮШОР з художньої гімнастики (270-52-89), СДЮШОР зі спортивної гімнастики (483-18-10), ДЮСШ № 25 (274-98-15) та СДЮШОР № 20 (272-02-33). У школі № 20, що в Шевченківському районі, дуже приязні та професійні тренери, діти дістають задоволення від занять. Це одна з небагатьох шкіл, куди віддають дітей з 2—3 років. Є групи 5—7 річних. Вони виконують уже складніші вправи, опановують художню майстерність і багато чого вміють.

Мами кажуть, що художня майстерність тут слабкувата, але діти проходять чудову фізичну підготовку.

"Мала флотилія" запрошує юних веслувальників

Діють у столиці і школи з веслування: ЦДЮСШ (529-98-76), ДЮСШ з академічного веслування "Буревісник" (278-77-54), ДЮСШ "Славутич" (297-98-98), СДЮШОР з веслування на б/к "Локомотив" (465-32-78), ДЮСШ "Мала флотилія" (416-82-68). Веслування не є дуже популярним видом спорту. Хоча воно також дає добру фізичну підготовку, що поліпшує здоров'я. У школі "Мала флотилія" серед тренерів є кандидати медичних наук. Усі заняття проходять на свіжому повітрі, в затоці Дніпра, де природа просто приголомшливо красива.

Загартовуйся з дитинства

Фахівці вважають регулярні тренування дуже корисними для молодого організму. Зміцнюються кістки, поліпшується фізичне самопочуття. Спорт вчить дитину володіти своїм тілом і запобігає надлишковій вазі, а також дисциплінує, у малюка формується сила волі. Відвідування спортивної школи чи клубу дає можливість знайти нових і цікавих друзів. Діти навчаються працювати в команді, долають страх і сором'язливість, врешті-решт стають самостійнішими. Психологи радять: дитину до занять спортом потрібно стимулювати і ні в якому разі не змушувати; тренування мають відповідати фізичним можливостям дитини без жодного перевантаження; графік занять потрібно збалансувати; діти мають займатися лише з компетентним фахівцем.

Щодо віку, то займатися з дитиною можна від народження, але потрібно правильно розподіляти навантаження. У 2—7 років формують рухові навички, у 6—8 — обирають вид спорту, який подобається дитині, з 8 років уже можна переходити до змагань. Педіатр Майя Іщенко розповіла: "Залучати дитину до спорту потрібно поступово. Якщо брати найпопулярніші види спорту, то кататися на ковзанах можна із 3 років, плавати — з 3—4, займатися східними єдиноборствами — з 4, футболом — з 5, кататися на конях — з 5—6 років" ●

Олена ВАЄНГА: “Моя мета — щоб від моєї творчості глядач плакав і сміявся”

За словами російської співачки Олени Ваєнги, переважно її слухачі — жінки, яким "трішки за 30". Проте в залі можна побачити людей різного віку: від зовсім малих дівчат і до інтелігентних бабусь. Можливо, це тому, що жанровий спектр пісень виконавиці є дуже широким. Невдовзі з улюбленою співачкою зможуть зустрітися кияни: 9-го жовтня вона виконає сольну концертну програму, а 10-го — дебютує в комедії італійського драматурга Даріо Фо "Вільна пара". "Хрещатик" попросив Олену Ваєнгу поділитися секретами творчості.

Олена Ваєнга завжди співає живим голосом

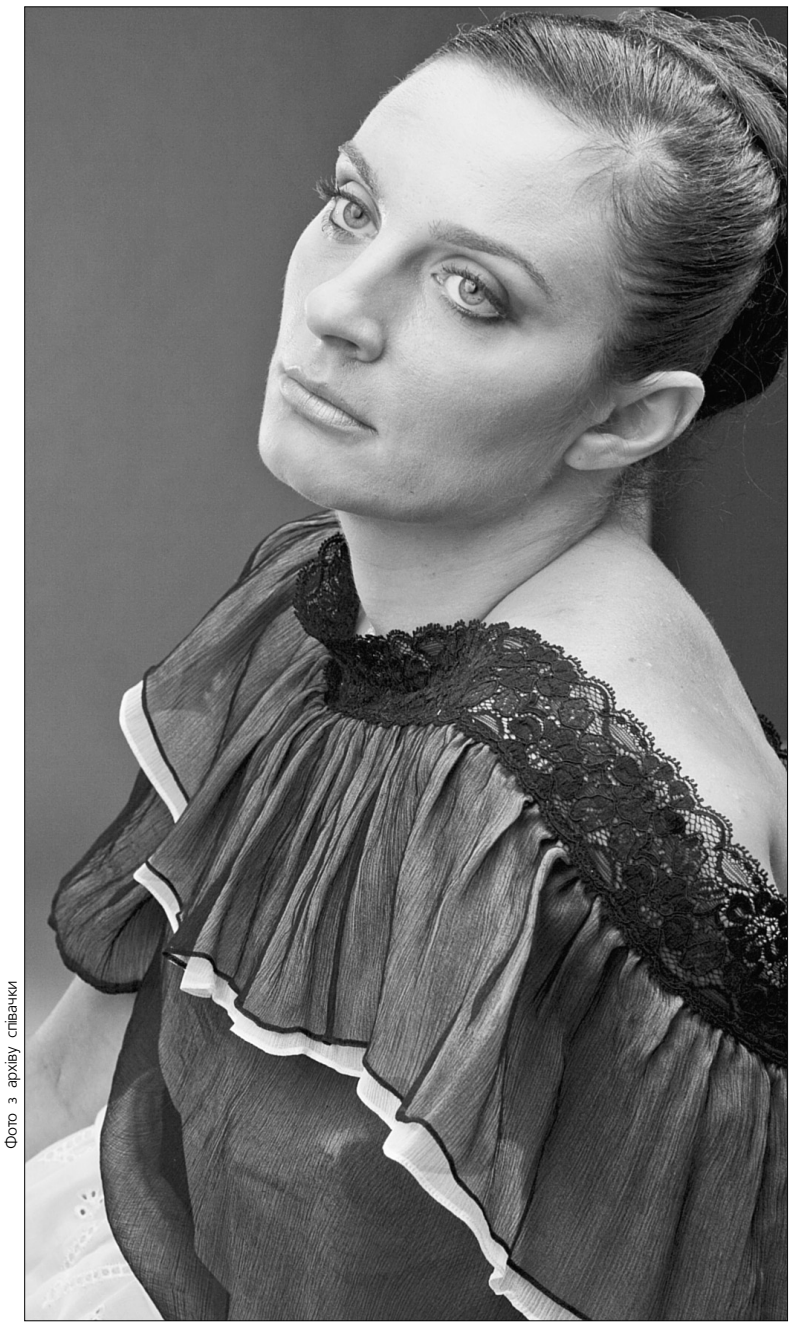

Фото з архіву співачки

— Можна запитати про ваше прізвище? Ваєнга — це, здається, річка на Кольському півострові?

— Правильно, там живе народ саами. Дивна, дуже цікава культура. "Ваєнга" в перекладі з їхньої мови — це самиця оленя. Із псевдонімом мені допомогла мама. Коли розпочалися проблеми з контрактом у Москві, довелося виступати не під своїм прізвищем. І мама запропонувала: назвись як місцевість, де ти народилася. Я дуже люблю свого батька, проте не жалкую, що взяла таке прізвище.

— У чому, на вашу думку, секрет вашої популярності?

— Я — людина мистецтва. Я ним дихаю. У кожної пісні — своя історія. Для того, щоб намалювати калюжу, треба в неї стати. В моїх піснях те, що на 92 відсотки я відчула сама. Мабуть, тому мене й слухають. Моя мета — аби глядачеві було добре від моєї творчості, аби він хотів це бачити, щоб думав, плакав і сміявся.

— Хто ваш слухач, який він?

— Дуже різний. На шпальтах газет пишуть, що основна моя аудиторія — жінки, яким трохи за 30... Проте на концертах дуже багато сімейних пар, літніх людей. А ще бачила на своїх концертах бабусь у біленьких жабо. Вони слухали пісню "Тайга" в стилі шансон. Було помітно, що вона їм подобається.

— У яких музичних жанрах працюєте? І чи переважає якийсь із них?

— На 50 відсотків це фолькрок. Є старовинні балади, міські романси — російські та циганські, шансон, дещо з репертуару Вертинського. Але межу провести між ними майже неможливо. Я завжди співаю живим голосом. Зі мною на сцені — двоє неперевершених, віртуозних музикантів. Можу співати і з симфонічним оркестром, і з дитячою хоровою капелою, й зі звичним для мене складом — гітарою, акордеоном і роялем, а також і з рок-групою. Кожен обирає те, що йому подобається. Є артисти, які займаються заробляннням грошей, тому вузько націлені на один жанр. Власне, й не без того, що, коли буде потрібно, вийду і заспіваю 15 своїх творів під супровід симфонічного оркестру. Залюбки, мені це подобається! Однак я ще й ношу бандану, граю на гітарі, й мені в рок-піснях є що сказати. Нехай це звучить нескромно, але я дуже вірю своєму слухачеві. Абсолютно впевнена, що він любить і симфонічний оркестр, і романси, і рок-н-рол. Слухаю "Братів Грім", при цьому обожнюю Бреговича і залюблена в Сезарію Евору. А ще за великі гроші купила б квиток на Майкла Джексона, якби він був живий.

— Яка з пісень — найулюбленіша?

— За свою кар’єру я написала понад 500 композицій. Їх виконували Олександр Маршал, групи "Стрєлкі", "А-Студіо", "Божа Корівка". Я співаю не лише авторські пісні, а й композиції Раймонда Паулса, Олега Мітяєва, Володимира Висоцького, народні пісні. Дуже часто пісні, які написала я, сприймають як народні. Люблю я свої пісні. А як поіншому?

— Як виникла ідея вийти на театральну сцену?

— По-перше, я — співачка з акторською освітою (Олена вступила до Театральної академії на курс Тростинецького, але не закінчила її через пропозицію записати в Москві перший альбом). По-друге, Андрій Родимов — мій партнер у виставі й однокурсник у минулому — колись знайшов п’єсу "Вільна пара". Ми з Андрієм умовили режисера Катю Шемильову поставити її. Вона — досвідчений петербурзький режисер, театральний педагог, а "Вільна пара" починалася в 2001-му як дипломна вистава. Вона вмовила себе: "Вони обоє смагляві, справжні італійці!". Ми їй у захваті казали: "Хочемо Італію!". Були зовсім дітьми. І хоча герої п’єси мали певний вік, було зрозуміло, що можна все зробити енергійно. Проте під час постановки доводилося кожен крок обмірковувати, без натяку на халтуру.

— Яким, на вашу думку, має бути ідеальний чоловік?

— Я в житті — просто тротилова бомба. Мені дуже пощастило з чоловіком, який, так би мовити, приніс себе в жертву. Він на 20 років старший. Я одружилася у 18 років. І весь цей час ми були разом. Не знаю, хто б ще мене стільки витримав. Він — ідеальний чоловік, і я всім бажаю такого ж! ●

Розмовляла Ірина ЩЕРБАТА, "Хрещатик"

Олена Ваєнга та Андрій Родимов — у виставі "Вільна пара"

Олексій КУЖЕЛЬНИЙ:
“Ми недооцінюємо важливості культурного авторитету країни”

Більшу частину життя Олексій Кужельний присвятив театру — вже понад 25 років він очолює київську майстерню академічного театрального мистецтва “Сузір’я” та є головою ради директорів столичних театрів. Про сучасний театральний процес, “залишковість” культури, а також про обличчя киянина Олексій Кужельний розповів “Хрещатику”.

Фото Миколи ТИМЧЕНКА

— Яка ситуація нині панує в театральному середовищі?

— Ми маємо розуміти: багато київських театрів, що були за часів радянської влади, беруть свій початок у роках перебудови. Тоді працювали театри-студії, щодня відкривалися нові, з яких, на превеликий жаль, дуже мало залишилося. Сьогодні можна говорити про подібний процес. Щоправда, тоді було економічне підкріплення, театри переходили на госпрозрахунок, держава встановлювала низькі ціни на оренду приміщення, опалення. Усе це давало можливість за недорогі квитки збирати великі гроші, щоб робити нові постановки.

На сьогодні про потребу в нових театрах свідчить той факт, що практично в усіх цих закладах є ще одна сцена. Ми відкрили малесеньку — на 27 місць. Хтось відкрив у фойє, у добудованих приміщеннях. Це є доказом глядацького попиту, який потрібно було вдовольнити. Наші національні театри держава утримує за доволі великі гроші. Але розвиток театрального мистецтва, кількісний і якісний, сьогодні відбувається за рахунок малих сцен. У багатьох країнах діють спеціальні програми, коли непридатні чи порожні приміщення передають на певних умовах театральним закладам і клубам. Я впевнений, що в нас сьогодні є приміщення, які можна на пільгових умовах надати тому, хто хоче організувати, провести експеримент. Владі треба поміркувати і знайти економічні умови та матеріальні ресурси, щоб театральний рух набув розвитку.

— Чому, на вашу думку, театрам надають такого значення?

— Театр — це синтез мистецтв, він дає можливість висловитися музикантам, художникам, хореографам. Роль мистецтва в нашому житті нікому не треба доводити. Якщо не буде пісні, усмішки, художнього осмислення того, що відбувається, якщо людина, зрештою, не відчуватиме свята в буденному житті, то економічний поступ буде нічого не вартий. Свого часу Франція проголосила: культура передує економіці. І нам, гадаю, потрібно звернути на це увагу. Сьогодні людство — це єдина родина, а земля — єдиний дім, ми не можемо стояти осторонь культурної інтеграції, бути незнаними і незрозумілими світові як країна з неповторною і самоцінною культурою. Візьмемо для прикладу нашу сусідку Румунію, де чи не в кожному містечку відбуваються музичні, театральні фестивалі. Фінансує їх держава, місцеві бюджети, міжнародні організації, інші країни, зацікавлені місцем Румунії в Європейському Союзі та поверненням її реноме. Стає зрозуміло, що ми просто недооцінюємо і катастрофічно не розуміємо важливості культурного авторитету країни. У нас призупинено відомі міжнародні проекти: конкурс молодих піаністів імені Горовиця, балетний конкурс імені Сержа Лифаря, фестиваль міст-побратимів “Київ травневий”. А про такі проекти потрібно дбати. Подивімося на Київ не лише як на столицю, а як на колиску слов’янства. Завдяки чому ми можемо стати цікавими світові? Нам треба шукати і презентувати себе через історію, культуру нації.

— Які конкретні кроки потрібні сьогодні, щоб підтримувати й розвивати театральне мистецтво?

— Звісно, починати треба з економіки. Йдеться не про те, що “давайте нам більше грошей”. У театрів велика економічна звітність, над якою працює щонайменше 3-5 людей незалежно від розміру закладу. Ми тривалий час говоримо про оподаткування, адже нині і театр, і горілчаний завод працюють на однакових умовах. Це важко зробити по всій країні, можливо, потрібен експеримент хоча б у Києві. Закон “Про культуру” не виконується. Треба розуміти, що сьогодні, з одного боку, відвідуваність театру доволі висока, збільшується кількість вистав. Але чи є можливість у глядача переглянути виставу? Жоден театр не називає реальної вартості квитка, а вказує ту ціну, яку можуть заплатити люди. Виходить, що місто спонсорує глядача, коли дає кошти театру, і ми спонсоруємо так само. Комплекс питань, пов’язаний з театральним мистецтвом, потрібно розглядати на тому самому рівні, що і будівництво доріг або вдосконалення роботи метрополітену. В нас був і зберігається так званий залишковий принцип. Я є головою ради директорів столичних театрів, але, на жаль, вона, як ми переконалися, не має достатньої ваги. Це дорадчий орган, його статусу ніяким чином не узгоджено і не зафіксовано. Наприклад, у Головного управління культури є дво-, трирічні борги перед своїми колективами за певні роботи, вистави, акції. Не можна почати нового життя зі старими боргами. Це нагальні питання.

— Чим відрізняються київські театри від інших? Є у них якісь особливі риси?

— Охарактеризувати одразу столичні театри — однаково, що сказати: всі українці смагляві. На сьогодні київські театри мають виразне обличчя, репертуарну політику, власний підхід до глядача. Кожен театр, як окрема людина зі своїм характером, здобутками. Столичні театри єднає одне — віднайдення в собі себе, розуміння власної неповторності, свого місця у світовому букеті, пошук. У виставах театри демонструють передчуття майбутнього, пророцтва. Також вони стають територією порозуміння поколінь. Звісно, кожен театр хвилюють різні речі. Наприклад, наш театр показує вистави “Все про кохання”, “Приховане кохання”, “Момент кохання”, “У колі кохання”. Це не просто назви, а доробок за 10 років, хвилювання, яке є в театрі. Ми серйозно замислюємося над тим, які сьогодні кохання, сім’я. За жанром “Сузір’я” є домашнім театром, тому зрозуміло, чому в нас так багато вистав про кохання.

— Ви маєте ідею показати образ киянина. Як бачите її втілення?

— Усі знають, хто такий одесит чи львів’янин, але мало хто скаже, чим характерний киянин. Наприклад, якби ми почали виписувати притаманні риси інших, а потім порівняли, чи має їх киянин, то зрозуміли б, хто він такий. Існує така дивна річ: рельєф міста дуже впливає на характер людини. В нас дуже багато пагорбів, Київ — місто на пагорбах. Звісно, це впливає на його мешканців, а інша річ — як? З одного боку, ми маємо визначити, що є у нас, а з іншого — варто замислитися, а яким хочемо бачити киянина і наше місто. Це колективна справа. Вважаю, що важливо зробити киянина не байдужим до всього того, що відбувається навколо нього.

— Мова лише про корінних киян? Адже таких у Києві якраз небагато...

— У Києві є земляцтва всіх областей України. Звісно, людина не хоче забувати своє коріння. Та хіба лише народжені в Києві є киянами? Львів’янин, коли приїжджає до Києва, стає киянином і привносить щось до культури столиці. Згадаємо, що сплеск театру імені Івана Франка був пов’язаний з приїздом Володимира Данченка з великою трупою акторів львівського театру імені Марії Заньковецької. Простий приклад: росіяни придумали, що вони не “русские”, а “росияне”. Цим словом вони об’єднали націю, висловили повагу до всіх мешканців. Не всі українці, що живуть в Україні, є українцями, і не всі кияни, що мешкають у столиці, є киянами. А як назвати ці громади? Я кажу, що в Україні живуть славоукраїнці — всі, хто приносить славу Україні, незалежно від нації. А як назвати мешканців Києва? Навіть самі роздуми над цією проблемою змінять ситуацію. І ми хочемо привернути увагу до неї, розпочати роботу, визначити “кияноформуючі” риси. Нехай будуть спостереження, пропозиції, формулювання — у процесі з’ясуємо. Дивна річ: тут народжуються генії, але славу здобувають в іншому місті, не в Києві. Чому? ●

Розмовляла Марія БЕЛЯЄВА, “Хрещатик”

ПОНЕДІЛОК ЖОВТЕНЬ 11

КИЇВ

6.00 Клуб-700
6.30 "Церква "Посольство Боже"
7.00 СТН-тижневик
7.30 У центрі уваги
8.05 "В гостях у Д. Гордона". А. Дємєнтьєв
9.10 Клуб Суперкниги
10.10 Як на долонях
10.15 Клуб-700. Live
11.05 Золотий сундучок
13.20 Клуб Суперкниги
14.25 Манюні
14.40 Подруги
15.00 СТН
15.10 Т/с "Любий ворог"
16.10 У центрі уваги
16.55 Як на долонях
17.00 СТН
17.15 "В гостях у Д. Гордона". А. Дємєнтьєв
18.25 Вечірня кава
19.00 СТН
19.20 Міська варта
19.25 Столиця
20.00 Т/с "Ад'ютанти любові"
21.00 СТН
21.25 Х/ф "Приватна особа"
23.00 СТН
23.20 Міська варта
23.30 "В гостях у Д. Гордона". Б. Ахмадуліна
5.00 СТН
5.25 Клуб-700. Live

ПЕРШИЙ. ЕРА

6.00 Доброго ранку, Україно!
6.01 Ранкова молитва
6.05 Новини
6.10 Спорт
6.20 Вертикаль влади
6.30 Новини
6.35 Вертикаль влади
6.50 Православний календар
7.00 Новини
7.05 Спорт
7.15 Ера бізнесу
7.20 Автодрайв
7.30 Новини
7.50 Мультфільм
8.00 Новини
8.05 Спорт
8.15 Огляд-преси
8.20 Нерухомість
8.30 Мультфільм
8.40 Корисні поради
9.00 Підсумки тижня
10.00 Легко бути жінкою
11.20 Сміхопанорама
12.00 Новини
12.10 Діловий світ
12.20 Точка зору
13.00 Право на захист
13.20 Х/ф "Імперія тигра"
15.00 Новини
15.15 Euronews
15.25 Діловий світ. Агросектор
15.35 Ревізор
16.00 Нащадки
17.00 Шеф-кухар країни
18.00 Вікно до Америки
18.20 Новини
18.45 Діловий світ
19.00 Про головне
19.40 Чоловічий клуб
21.00 Підсумки дня
21.25 Слово регіонам
21.35 Діловий світ
21.45 Світ спорту
21.55 Футбольний код
22.55 Трійка, Кено
23.00 Підсумки
23.15 Вертикаль влади
23.30 Підсумки
23.35 Вертикаль влади
0.00 Підсумки
0.10 Спорт
0.15 Від першої особи

16.25 2+2

ЦУНАМІ. УДАР ІЗ ГЛИБИНИ

Режисер: В. Ольснер

У ролях: К.Е. Кілінг, А. Кнауер, С. Хосс

Фільм-катастрофа. В одному з районів Північного моря працює науково-дослідна станція, де виробляється надпотужне паливо. Начальник цього секретного об`єкта станції вимагає у керівництва 8 мільйонів євро і, діставши відмову, висаджує станцію. Величезна хвиля, що утворилася, загрожує змести з поверхні землі острів, який опинився на її шляху.

18.45 2+2

ТОЙ, ХТО ВИГАНЯЄ ЗНОВУ

Режисер: Боб Логан

У ролях: Лінда Блейр, Леслі Нілсен, Нед Бітті, Ентоні Старк

Комедія. Виступаючи перед студентами, святий отець Джідайдай Мейї розповідає їм історію, що трапилася в 1973 році, коли йому вдалося вигнати диявола, що вселився в тіло 13-річної дівчинки Ненсі. З тих пір пройшло 17 років.

21.25 УКРАЇНА

ЧОРНА ДІРА

Режисер: Д.Н. Туї

У ролях: В. Дізель, Р. Мітчелл, К. Хаузер, К. Дейвід

Пригоди. Недалеке майбутнє. Потрапивши в аварію, космічний корабель здійснює вимушену посадку на далеку планету. В результаті аварії гине весь екіпаж і більшість пасажирів. Ті, які залишилися живими, опиняються одні на страшній і мертвій планеті, над якою світять три сонця. Але незабаром все пережите за день починає здаватися землянам дрібницею: з настанням темряви на планеті з`являються її справжні мешканці — страшні і кровожерні.

22.05 2+2

ІНША СТОРОНА

Режисер: Г. Бішоп

У ролях: Дж. Александр, К. Руз, Н. Моблі

Трилер. Життя Сема трагічно обірвалося. Але його душа вимагає помсти. Сем тікає з потойбічного світу, щоб розшукати свого вбивцю. А також він хоче знайти свою дівчину Ханну, яка не прийшла в той фатальний день на побачення. Разом з Семом у світ живих потрапляють ще двоє — Моллі та Оз. Вони сподіваються, що допомога Сему в його пошуках назавжди звільнить їх від пекельних мук. Але за втікачами вже йде гонитва: з того світу прибувають мисливці за душами — кровожерні вбивці, що не знають жалю, покликані повернути грішників, які заблукали, в пекло.

23.35 УКРАЇНА

ВАЖКА МІШЕНЬ

Режисер: Д. Ву

У ролях: Ж.-К. ван Дамм, Л. Хенріксен, В. Брімлі, К. Леммонс

Бойовик. Мужній герой невтомного Ван Дамма намагається допомогти молодій красуні знайти її батька. Він — ветеран в`єтнамської війни, який зник безвісти не на полях битв, а в рідній країні. Ван Дамм змушений не на життя, а на смерть боротися з бандою лиходіїв, які використовують нещасних бездомних як жертв своєї жорстокої і небезпечної гри.

0.00 1+1

ДІВЧИНА ДЛЯ ПЕРЕМОЖЦЯ

Режисер: П. Верхувен

У ролях: Х. Тонгерен, Р. Саутендейк, Р. Хауер, Й. Краббе

Еротична драма. Тотальне змагання трьох друзів за серце бездушної красуні призводить до невиправних наслідків: один з них стає інвалідом, другий міняє сексуальну орієнтацію, а третій втрачає всі життєві ілюзії. А що ж вона?.. А вона залишається бездушною красунею. Перенасичена відверто-натуралістичними епізодами шокуюча еротична мелодрама від визнаного метра жанру Пауля Верхувена.

1+1

6.10 Т/с "Янгол-охоронець"
6.55 Сніданок з 1+1
7.00 ТСН
7.25 Мультфільм
8.00 ТСН
9.00 ТСН
9.25 Смакуємо
10.10 Велике перевтілення
11.00 Х/ф "Щастя бути поруч"
14.10 Х/ф "Перевізник 2"
16.00 Справжні лікарі 2
17.00 ТСН
17.25 Т/с "Доктор Тирса"
19.30 ТСН
20.00 Зірка + зірка
22.40 Т/с "Інтерни"
23.20 Т/с "Інтерни"
23.45 ТСН
0.00 Х/ф "Дівчина для переможця"
5.15 Ремонт +

ІНТЕР

6.00 Походи у дикий світ 2
6.40 Зворотний відлік. Віталій Кличко — Шеннон Брігс
6.55 Батьки-годувальники
7.00 Новини
7.10 Ранок з Інтером
7.30 Новини
8.00 Новини
8.30 Новини
9.00 Новини
9.10 Т/с "Повернення Мухтара 3"
11.05 Т/с "Якось у міліції"
12.00 Новини
12.15 Знак якості
13.00 Т/с "Виклик"
13.55 Детективи
14.55 Судові справи
15.50 Чекай на мене
17.20 Т/с "Сусіди"
18.00 Новини
18.15 Розбір польотів
19.00 Т/с "Кармеліта"
20.00 Подробиці
20.30 Т/с "Обручка"
21.30 Футбол. Україна — збірна Бразилії
23.30 Зворотний відлік. Віталій Кличко — Шеннон Брігс
23.45 Вірю я. Історія однієї перемоги

УКРАЇНА

6.00 Срібний апельсин
6.30 Події
6.50 Срібний апельсин
7.05 Т/с "Єфросинія"
8.05 Т/с "Слід"
10.50 Т/с "Маруся"
11.50 Т/с "Райські яблучка"
12.50 Хай говорять. Греко-російська боротьба
13.50 Т/с "Слід"
15.35 Щиросердне зізнання
16.00 Федеральний суддя
17.00 Події
17.10 Критична точка
18.00 Т/с "Єфросинія"
19.00 Події
19.30 Т/с "Маруся"
20.25 Т/с "Глухар 3. Повернення"
21.25 Х/ф "Чорна діра"
23.35 Х/ф "Важка мішень"

НОВИЙ КАНАЛ

5.30 Т/с "Колишня"
6.15 М/с "Вейнхед"
6.35 Т/с "Нотатки про вагітність 2"
7.00 Підйом
7.05 Сміховинки
7.30 Репортер
8.30 Репортер
9.00 Файна Юкрайна
10.25 Інфо-шок
11.30 Інтуїція
12.50 Т/с "Татусеві доньки"
13.55 М/с "Поліцейська академія"
14.30 М/с "Зоряні Війни. Війни Клонів"
14.55 Т/с "Друзі"
15.55 Т/с "Відчайдушні домогосподарки"
16.45 Т/с "Вороніни"
18.00 Т/с "Щасливі разом"
19.00 Репортер
19.15 Спортрепортер
19.25 Т/с "Татусеві доньки"
21.00 Т/с "Вороніни"
22.00 Новий погляд
23.05 Т/с "Відчайдушні домогосподарки"
0.00 Репортер

ICTV

5.05 Служба розшуку дітей
5.15 Надзвичайні новини. Тиждень
5.55 Спорт
6.05 Ділові факти
6.10 300 сек/год
6.25 Світанок
7.30 Ділові факти
7.40 Факти тижня
8.45 Факти. Ранок
9.10 Спорт
9.15 Х/ф "Сьома категорія. Кінець світу"
11.20 Т/с "Вулиці розбитих ліхтарів"
12.45 Факти. День
12.55 Спорт
13.00 Море по коліно
13.35 Шури-мури
14.15 Х/ф "Антикілер 2"
18.45 Факти. Вечір
19.20 Спорт
19.25 Надзвичайні новини
19.55 Т/с "Морські дияволи 4"
22.00 Т/с "Мент у законі 2"
23.00 Свобода слова

ТОНІС

5.50 Диваки
6.30 Перемагаючий голос віруючого
7.00 24 години. Бізнес
7.35 Мультфільм
8.00 Твій хіт
8.45 Лікар на зв'язку
10.50 Твій хіт
11.00 Т/с "Чемпіон"
15.50 Твій хіт
16.30 Тиждень моди
16.55 Х/ф "Несхожа"
18.30 24 години
18.40 24 години. Бізнес
18.45 Життя
19.00 Т/с "Чемпіон"
20.00 Життя
20.30 24 години
20.50 24 години. Бізнес
21.00 Т/с "Велика прогулянка"
22.05 Вода — лінія життя
22.50 Журфікс
23.30 24 години
23.40 24 години. Бізнес
23.45 Життя
5.00 Сильні світу цього
5.20 Диваки
5.40 24 години

ТЕТ

7.30 Дім 2
8.30 М/с "Гладіатори"
10.00 Х/ф "Білявка з претензією"
12.00 Звана вечеря
13.00 Давай одружимося
14.00 М/с "Хоробрі солдати"
14.30 М/с "Фікс і Фокс"
15.00 М/с "Переможець і Золота дитина"
15.30 М/с "Скарби острова Черепах"
16.00 Т/с "Вісім простих правил"
16.30 Т/с "Таємне життя американського підлітка"
17.30 Т/с "Іграшки"
18.00 Т/с "Універ"
19.00 Т/с "Іграшки"
19.30 Дім 2
20.30 Т/с "Універ"
21.30 Звана вечеря
22.30 Давай спробуємо!
23.30 Т/с "Школа"
0.00 "Дім 2"

5-й КАНАЛ

6.01, **22.30** Час-Тайм
6.15, **0.15**, **3.15**, **5.15** Час спорту
6.30 Ранок на 5
9.10, **22.15**, **23.20**, **2.45**, **4.15** Бізнес-час
9.25, **0.30** Автопілот-новини
9.35, **13.30**, **14.30** 5 елемент
10.00 — **18.00** Щогодини **20.30**, **23.00**, **3.00**, **5.00** Час новин
10.30, **11.30**, **12.30** Прес-конференції
10.55, **1.50**, **2.55**, **3.25**, **4.20**, **5.25** Огляд преси
11.20 Зверни увагу
15.10, **16.10** Майдан
17.30, **4.30** Територія закону
18.30, **23.30** Хроніка дня
18.45, **5.30** Київський час
19.00, **0.00**, **4.00** "Час новин"
19.20, **1.00** Новий час
21.00, **2.00** Час
21.50, **3.30**, **5.40** Велика політика

НТН

6.00 Історія України
6.25 Х/ф "Підземна пастка"
8.10 "Правда життя". Межа оголення
9.00 Т/с "NCiS. Полювання на вбивцю"
10.00 Т/с "Закон і порядок"
11.00 Т/с "Детективи"
11.40 Карні справи
12.40 Т/с "Останній секрет майстра"
13.50 Т/с "Знахар"
14.55 Х/ф "Битва за Москву"
16.40 Х/ф "Війна"
18.30 Агенти впливу
19.00 Свідок
19.15 Т/с "Останній секрет майстра"
20.20 Т/с "Знахар"
21.30 Свідок
22.00 Т/с "NCiS. Полювання на вбивцю"
23.00 Т/с "Закон і порядок"
0.00 Т/с "Криміналісти. Мислити як злочинець"

СТБ

6.10 Бізнес +
6.15 Т/с "Комісар Рекс"
9.25 Лід і полум'я
12.45 Битва екстрасенсів
14.55 Давай одружимося
16.55 Т/с "Адвокат"
18.00 Вікна-новини
18.10 Т/с "Адвокат"
19.10 Україна має талант! Найкраще
21.30 Т/с "Кулагін і Партнери"
22.00 Вікна-новини
22.25 Т/с "Адвокат"

ОРТ-Україна

5.00 Новини
9.00 Новини
9.15 Жити здорово!
10.25 Знайомство з батьками
11.25 Контрольна закупівля
12.00 Новини
12.15 Модний вирок
13.20 Детективи
14.00 Інші новини
14.20 Зрозуміти. Пробачити
15.00 Новини
15.35 Хочу знати
16.10 Доки всі вдома
17.00 Федеральний суддя
18.00 Новини
18.15 Т/с "Слід"
19.00 Давай одружимося!
19.55 Чекай на мене
21.00 Час
21.30 Втеча
22.40 Спецрозслідування. "Злодії у законі"
23.45 Нічні новини
0.05 В. Артмане. Королева у вигнанні

РТР ПЛАНЕТА

7.00 Ранок Росії
11.05 Х/ф "Строгови"
12.15 Новини культури
12.30 "Ключ від вічності"
13.00 Вісті
13.30 Х/ф "Коли не вистачає любові"
15.00 Вісті
15.30 Місцевий час. Вісті — Москва
15.50 Північне сяйво Федора Абрамова
16.40 Про найголовніше
17.25 Справжнє життя
18.10 Т/с "Багата і кохана"
19.00 Вісті
19.45 Т/с "Єфросинія"
20.30 Т/с "Дворик"
21.00 Вісті.ru
21.15 Т/с "Долі загадкове завтра"
22.55 Між драмою і комедією. Ян Арлазоров
23.40 Вісті +
0.00 Т/с "Осінній детектив"
5.10 Між драмою і комедією. Ян Арлазоров
5.55 Вісті +
6.10 Формула кохання

НТВ СВІТ

7.35 "Кулінарний двобій"
8.35 Огляд. Надзвичайна подія
9.00 Сьогодні
9.30 Живуть же люди!
10.05 До суду
11.00 Суд присяжних
12.00 Сьогодні
12.40 "Максимум". Розслідування, які стосуються кожного"
13.40 Д/с "Російські сенсації"
14.35 Огляд. Надзвичайна подія
15.00 Сьогодні
15.35 "Огляд. Надзвичайна подія"
16.05 Кримінальна Росія. "Тюремний вовк"
16.40 Т/с "Повернення Мухтара 2. Скляр"
17.35 Огляд. Надзвичайна подія
18.00 Сьогодні
18.35 Година суду
19.25 Т/с "Павутина 2. Кодекс злодійської честі"
20.25 Т/с "Глухар. Повернення"
22.15 Сьогодні
22.40 Т/с "Ведмежий кут"
23.35 Чесний понеділок

ТВ ЦЕНТР TVCI

6.00 Настрій
8.15 Постскриптум
9.15 Т/с "Зцілення любов'ю"
10.00 Чинник життя
10.30 Лікарі
11.10 М/ф "Оповідь про перо богатиря", "Чи легко бути хоробрим"
11.30 Події
11.45 "Московські профі". Володар вина
12.15 Т/с "За все тобі дякую"
13.05 Д/с "П'ятий вимір"
13.35 "У центрі подій"
14.30 Події
14.45 "Справа принципу". Чому ростуть ціни?
15.25 "Енциклопедія". Чарльз Діккенс
15.30 Культурний обмін
15.55 Т/с "Монтекрісто"
16.45 "Московські профі". Володар вина
17.15 "Градь-місто". Літературна прогулянка
17.30 Події
17.50 Т/с "Зцілення любов'ю"
18.35 Д/ф "На схід. Єгипет. Зрада чи розрахунок?"
19.15 Т/с "Вовчиця"
20.00 "Енциклопедія". Чарльз Діккенс
20.10 М/ф "Оповідь про перо богатиря", "Чи легко бути хоробрим"
20.30 Події
20.55 Народ хоче знати
21.50 Д/с "П'ятий вимір"
22.20 Т/с "Чоловіки не плачуть"
23.05 Д/ф "Світлана Світлична. Невинувата я..."
23.45 "Градь-місто". Літературна прогулянка
0.00 Події. 25 година
5.10 Культурний обмін
5.35 М/ф "Оповідь про перо богатиря", "Чи легко бути хоробрим"

Завітайте до оновленого кінотеатру!
У кінотеатрі сучасний звук Dolby Digital!!!

7 — 13 жовтня

ТЕМНИЙ СВІТ 10.00, 13.40, 17.40, 19.30
ЛЕГЕНДИ НІЧНОЇ ВАРТИ.....11.50
КРАЙ 15.30
УОЛЛ-СТРІТ. ГРОШІ НЕ СПЛЯТЬ 21.20

Кожної середи — ДЕНЬ ГЛЯДАЧА
Школярам, студентам та пенсіонерам з понеділка по п'ятницю до 17.00 — знижки (крім прем'єрних днів)

сайт кінотеатру: www.kinokiev.com
Адреса: просп. Гагаріна, 7 (Ленінградська пл.)
телефони: 292-01-91; 230-14-20 (автовідповідач)

Інформаційний спонсор **хрещатик**

КДРТРК

6.00 Рано-вранці
8.00 Зустріч для вас
8.35, **9.50**, **11.55**, **14.55**, **17.15**, **21.55** Служба розшуку дітей
8.40 Мандри планетою Земля
9.10 Оплески, оплески...
9.55, **17.20** Мультфільм
10.25 Музичні історії
11.05 Зустріч у вітальні ім. І. Козловського
12.00 Вищий пілотаж
12.20 А. Швачка
13.00 За київським часом
13.15 "Український рушник". В. Крищенко
14.05 Т/с "Прем'єр-міністр"
15.00 Історичні етюди. Хрещення Русі
15.20 Оплески, оплески...
16.00 За київським часом
16.15 Шлягер
18.00 Хрещатик, 26
18.50 Вечірня казка. "Соніки"
19.00 За київським часом
19.25 Кольорова екскурсія
19.40 Вищий пілотаж
20.00 Театральний Київ
20.30 Час країни
21.00 Хрещатик, 26
21.30 За київським часом
22.00 Т/с "Прем'єр-міністр"
22.50 Історія однієї картини
23.05 "Пісня і доля". М. Луків

ENTER-фільм

6.05 SMS-голосування
6.25 Дитячий сеанс
7.00 Кіноляпи
7.20 Х/ф "Подвиг розвідника"
9.55 Саундтреки
10.55 SMS-голосування
11.25 Х/ф "Пічки-лавочки"
14.00 Х/ф "Мертвий сезон"
16.55 Кіноляпи
17.20 SMS-голосування
17.45 Саундтреки
18.10 Т/с "Строгови"
21.10 Кіноляпи
21.30 Х/ф "Піднята цілина"
23.35 SMS-голосування
0.05 Саундтреки

К1

7.10 Скептик
7.50 Там, де нас немає
8.10 Емотонік
8.20 Т/с "Пенго — кам'яний вік"
9.00 Т/с "Пригоди Геркулеса"
10.00 Т/с "Зоряний крейсер "Галактика"
10.50 Т/с "Людина-невидимка"
11.50 Т/с "Медіум"
12.40 Брама часу
13.40 Т/с "Псі-чинник"
14.35 Д/ф "Доісторичний бійцівський клуб"
15.30 Код доступу
16.00 Д/ф "Секретні історії"
17.00 Т/с "Пригоди Геркулеса"
18.00 Т/с "Зоряний крейсер "Галактика"
19.00 Т/с "Людина-невидимка"
19.50 Т/с "Відблиски"
21.00 Прихована реальність
22.00 Т/с "Медіум"
23.00 Т/с "Псі-чинник"
23.50 Д/ф "Секретні історії"
6.00 Д/ф "Дика Європа"

2+2

6.00 Мультфільм
6.25 М/с "Ракетна міць. Перерва на пляжі"
7.00 М/с "Гей, Арнольде! 3"
7.35 Денні Фантом 2
8.00 Т/с "Володар звірів"
11.00 Т/с "На краю Всесвіту"
12.00 Т/с "Янгол"
13.00 Т/с "Загублені"
14.00 Т/с "Володар звірів"
15.00 Т/с "На краю Всесвіту"
16.00 Кумедне д/відео
16.25 Х/ф "Цунамі. Удар із глибини"
18.30 Кумедне д/відео
18.45 Х/ф "Той, хто виганяє знову"
20.30 Профутбол
22.05 Х/ф "Інша сторона"
0.00 Секс

КУЛЬТУРА

6.00 Молитва за Україну
6.05 Вірменський собор у Львові
6.15 Дмитро Донцов. "Зоряний інтеграл"
6.40 Роки і долі. Іван Головня
7.00 Д/с "Культ Ура"
7.30 Мультфільм
8.00 Маестро Володимир Кожухар
8.40 Театр української традиції "Дзеркало"
9.20 Дар Посейдона
9.35 На гостину до І. Поповича. О. Білозір
10.00 Сестри Тельнюк. "Жовта кульбаба"
10.50 Рогатин освітній
11.00 Муз/ф "Дмитро Гнатюк"
12.00 Д/ф "Бойки"
12.50 "Кармен-Street". Балет у виконанні ансамблю "Кияночка"
14.00 Х/ф "Безприданниця"
15.25 "Розлітайтеся, мрії мої". Співає Ярослав Гнатюк
16.00 Мультфільм
16.30 Азбука ремесел
16.40 Кольорова екскурсія. Імпресіонізм
17.00, **5.00** Сонячна Гуцулівія родини Радишів
17.30, **5.30** Марія з села Заньки
18.00 Дорогами українців
18.30 Чернігів. Дзвіниця гетьмана Івана Мазепи. Колегіум
19.00, **0.00** Прайм-тайм культури
19.20, **0.20** Олег Чорногуз. Портрет
20.00, **1.00** Амвросій Бучма
20.30, **1.30** Автопортрет
21.00, **2.00 Муз/ф "Борис Годунов"**
23.35, **4.35** Факел Осипа Зінкевича

МЕГА

6.00 Доступний екстрім
6.20 Бікіні. Пункт призначення
6.50 Япона-мати
8.00 Шукачі пригод
9.00 Шукачі пригод
9.50 Доступний екстрім
10.20 Профі. Профани
11.20 Монстромобілі
12.20 Монстромобілі
13.00 Базука
13.30 Базука
14.00 Профі. Профани
15.00 Шнур навколо світу
16.15 Шукачі пригод
17.15 Шукачі пригод
18.15 Людина vs Природа
19.15 Людина vs Природа
20.15 Таємниці історії
21.15 Таємниці історії
22.15 Територія війни
23.00 Територія війни
0.00 Покер Дуель

ВІВТОРОК ЖОВТЕНЬ 12

КИЇВ

6.00 Клуб-700
6.30 "Церква "Посольство Боже"
7.00 СТН
7.25 У центрі уваги
8.00 "В гостях у Д. Гордона". Б. Ахмадуліна
9.10 Клуб Суперкниги
10.10 Як на долонях
10.15 Повнота радості життя
11.05 Золотий сундучок
13.20 Клуб Суперкниги
14.25 Манюні
14.40 Подруги
15.00 СТН
15.10 Т/с "Любий ворог"
16.10 У центрі уваги
16.55 Як на долонях
17.00 СТН
17.15 "В гостях у Д. Гордона". Б. Ахмадуліна
18.25 Вечірня кава
19.00 СТН
19.20 Міська варта
19.25 Столиця
20.00 Т/с "Ад'ютанти любові"
21.00 СТН
21.25 Х/ф "Приватна особа"
23.00 СТН
23.20 Міська варта
23.30 "В гостях у Д. Гордона". Б. Ахмадуліна

ПЕРШИЙ. ЕРА

6.00 Доброго ранку, Україно!
6.01 Ранкова молитва
6.05 Новини
6.10 Спорт
6.20 Вертикаль влади
6.30 Новини
6.35 Вертикаль влади
6.50 Православний календар
7.00 Новини
7.05 Спорт
7.15 Ера бізнесу
7.20 Створи себе
7.30 Новини
7.35 Нерухомість
7.50 Мультфільм
8.00 Новини
8.05 Спорт
8.15 Огляд преси
8.20 Рейтингова панорама
8.30 Король професії
8.40 Корисні поради
9.00 Підсумки дня
9.25 Про головне
10.00 Легко бути жінкою
11.20 Сміхопанорама
12.00 Новини
12.10 Діловий світ
12.15 Темний силует
12.35 Д/ф "Київ. Початок війни"
13.20 Х/ф "Імперія тигра"
15.00 Новини
15.15 Euronews
15.25 Діловий світ. Агросектор
15.35 Золотий гусак
16.00 Нащадки
17.00 В гостях у Д. Гордона
18.00 Шеф-кухар. Вечеря
18.20 Новини
18.45 Діловий світ
19.00 Про головне
19.40 Чоловічий клуб
21.00 Підсумки дня
21.25 Слово регіонам
21.35 Діловий світ
21.45 Світ спорту
22.00 Світло
22.30 Книга. ua
22.55 Трійка, Кено, Максима
23.00 Підсумки
23.15 Вертикаль влади
23.30 Підсумки
23.35 Вертикаль влади
0.00 Підсумки
0.10 Спорт
0.15 Від першої особи
5.50 Діловий світ. Агросектор
5.55 Гімн України

1+1

6.05 Служба розшуку дітей
6.10 Т/с "Янгол-охоронець"
6.55 Сніданок з 1+1
7.00 ТСН
7.25 Мультфільм
8.00 ТСН
9.00 ТСН
9.30 Т/с "Універ"
10.10 Сімейні драми
11.20 Т/с "Вогні великого міста"
12.20 Т/с "Шлюбний контракт"
13.20 Шість кадрів
14.05 Т/с "Доктор Тирса"
16.00 Справжні лікарі 2
17.00 ТСН
17.25 Сімейні драми
18.20 Т/с "Була любов"
19.30 ТСН
20.00 Міняю жінку 2
21.25 Т/с "Маргоша 3"
22.30 Т/с "Інтерни"
23.10 Т/с "Інтерни"
23.35 ТСН
23.55 Х/ф "Вибух"

ІНТЕР

6.00 Походи у дикий світ 2
6.40 Зворотний відлік. Віталій Кличко — Шеннон Брігс
6.55 Батьки-годувальники
7.00 Новини
7.10 Ранок з Інтером
7.30 Новини
8.00 Новини
8.30 Новини
9.00 Новини
9.10 Т/с "Повернення Мухтара 3"
11.05 Т/с "Якось у міліції"
12.00 Новини
12.15 Знак якості
13.00 Т/с "Виклик"
14.00 Детективи
15.10 Судові справи
16.05 Зрозуміти. Пробачити
17.20 Т/с "Сусіди"
18.00 Новини
18.15 Розбір польотів
19.00 Т/с "Кармеліта"
20.00 Подробиці
20.30 Т/с "Обручка"
21.30 Т/с "Долі загадкове завтра"
23.45 Зворотний відлік. Віталій Кличко — Шеннон Брігс
0.00 "Надлюдина"
5.25 Походи у дикий світ 2

УКРАЇНА

5.00 Срібний апельсин
6.30 Події
7.00 Т/с "Єфросинія"
8.00 Т/с "Слід"
9.50 Т/с "Глухар 3. Повернення"
10.50 Т/с "Маруся"
11.50 Т/с "Райські яблучка"
12.50 Хай говорять. Зайві люди
13.50 Т/с "Слід"
15.35 Щиросердне зізнання
16.00 Федеральний суддя
17.00 Події
17.10 Критична точка
18.00 Т/с "Єфросинія"
19.00 Події
19.30 Т/с "Маруся"
20.25 Т/с "Глухар 3. Повернення"
21.25 Т/с "Шериф"
22.25 Х/ф "Мовчун"
5.25 Срібний апельсин

НОВИЙ КАНАЛ

14.00 М/с "Поліцейська академія"
14.35 М/с "Зоряні Війни. Війни Клонів"
15.00 Т/с "Друзі"
16.00 Т/с "Відчайдушні домогосподарки"
16.55 Т/с "Вороніни"
18.00 Т/с "Щасливі разом"
19.00 Репортер
19.15 Спортрепортер
19.25 Т/с "Татусеві доньки"
21.00 Т/с "Вороніни"
22.00 Здрастуйте, я — ваша мама!
23.10 Т/с "Відчайдушні домогосподарки"
0.05 Репортер

ICTV

5.30 Факти
5.55 Спорт
6.00 Ділові факти
6.15 300 сек/год
6.25 Світанок
7.30 Ділові факти
7.45 Під прицілом
8.45 Факти. Ранок
9.10 Спорт
9.15 Х/ф "Сьома категорія. Кінець світу"
11.20 Т/с "Вулиці розбитих ліхтарів. Менти 6"
12.45 Факти. День
12.55 Спорт
13.00 Т/с "Вулиці розбитих ліхтарів"
14.05 Анекдоти по-українськи
14.15 Comedy Club
15.15 Т/с "Морські дияволи 4"
17.35 Т/с "Вулиці розбитих ліхтарів. Менти 6"
18.45 Факти. Вечір
19.20 Спорт
19.25 Надзвичайні новини
19.55 Футбол. Кваліфікаційний матч ЧЄ. Плей-оф. Юніори. Україна — Нідерланди
21.55 3 тайм
22.55 Х/ф "Восьминіжка"

ТОНІС

15.50 Твій хіт
16.30 Сильні світу цього
16.50 Х/ф "Несхожа"
18.30 24 години
18.40 24 години. Бізнес
18.45 Життя
19.00 Т/с "Чемпіон"
20.25 24 години. Бізнес
20.30 24 години
20.50 24 години. Головне питання
21.00 Т/с "Велика прогулянка"
22.05 Експедиція навколо світу. Три в одному
23.30 24 години
23.40 24 години. Бізнес
23.45 Життя
5.05 Диваки
5.30 24 години

ТЕТ

7.30 Дім 2
8.30 М/с "Гладіатори"
9.00 Мультфільм
10.30 Т/с "Вісім простих правил"
11.00 Т/с "Таємне життя американського підлітка"
12.00 Звана вечеря
13.00 Давай одружимося
14.00 М/с "Хоробрі солдати"
14.30 М/с "Фікс і Фоксі"
15.00 М/с "Переможець і Золота дитина"
15.30 М/с "Скарби острова Черепах"
16.00 Т/с "Вісім простих правил"
16.30 Т/с "Таємне життя американського підлітка"
17.30 Т/с "Іграшки"
18.00 Т/с "Універ"
19.00 Т/с "Іграшки"
19.30 Дім 2
20.30 Т/с "Універ"
21.30 Звана вечеря
22.30 Давай спробуємо!
23.30 Т/с "Школа"
0.00 "Дім 2"

5-й КАНАЛ

6.01, 22.30 Час-Тайм
6.15, 0.15, 3.15, 5.15 Час спорту
6.30 Ранок на 5
9.10, 22.15, 23.20, 2.45, 4.15 Бізнес-час
9.25, 0.30 Автопілот-новини
9.35, 13.30, 14.30 5 елемент
10.00 — 18.00 Щогодини, **20.30, 23.00, 3.00, 5.00** Час новин
10.30, 11.30, 12.30 Прес-конференції
10.55, 1.50, 2.55, 3.25, 4.20, 5.25 Огляд преси
11.20 Зверни увагу
15.30 Не перший погляд
16.30 Мотор-ТБ
17.30, 4.30 Особливо небезпечно
18.30, 23.30 Хроніка дня
18.45, 5.30 Київський час
19.00, 0.00, 4.00 "Час новин"
19.20, 1.00 Новий час
21.00, 2.00 Час
21.50, 3.30, 5.40 На межі

НТН

6.00 Свідок
6.20 М/с "Спайдермен"
7.00 Х/ф "Війна"
8.40 Свідок
9.00 Т/с "NCiS. Полювання на вбивцю"
10.00 Т/с "Закон і порядок"
11.00 Т/с "Детективи"
11.40 Карні справи
12.40 Т/с "Останній секрет майстра"
13.50 Т/с "Знахар"
14.55 Х/ф "Битва за Москву"
16.45 Х/ф "Війна"
18.30 "Речовий доказ". Автокрадії
19.00 Свідок
19.15 Т/с "Останній секрет майстра"
20.20 Т/с "Тульський-Токарєв"
21.30 Свідок
22.00 Т/с "NCiS. Полювання на вбивцю"
23.00 Т/с "Закон і порядок"
0.00 Т/с "CSI. Нью-Йорк"
5.25 Свідок
5.40 Легенди бандитської Одеси

СТБ

5.50 Т/с "Кулагін і Партнери"
6.15 Бізнес +
6.20 Т/с "Комісар Рекс"
9.30 Х/ф "Не квап любов"
11.50 Незбагненно, але факт
12.50 Битва екстрасенсів. Чорні і білі
13.50 Моя правда. Сергій Лазарєв. Приречений приховувати
14.55 Давай одружимося
16.55 Т/с "Адвокат"
18.00 Вікна-новини
18.10 Т/с "Адвокат"
19.10 Правила життя. Вся правда про хліб
20.15 У пошуках істини. Кремлівські двійники. Смертельна зброя великих
21.35 Т/с "Кулагін і Партнери"
22.00 Вікна-новини
22.25 Т/с "Адвокат"

ОРТ-Україна

5.00 Новини
9.00 Новини
9.15 Жити здорово!
10.25 Знайомство з батьками
11.25 Контрольна закупівля
12.00 Новини
12.15 Модний вирок
13.20 Детективи
14.00 Інші новини
14.20 Зрозуміти. Пробачити
15.00 Новини
15.35 Хочу знати
16.10 Доки всі вдома
17.00 Федеральний суддя
18.00 Новини
18.15 Т/с "Слід"
19.00 Давай одружимося!
19.55 Хай говорять
21.00 Час
21.30 Гаражі
22.40 Пробач, якщо зможеш
23.45 Нічні новини
0.05 Проти ночі

РТР ПЛАНЕТА

7.00 Ранок Росії
11.05 Х/ф "Строгови"
12.15 Новини культури
12.30 "Ключ від вічності"
13.00 Вісті
13.30 Формула кохання
14.15 Т/с "Осінній детектив"
15.00 Вісті
15.30 Місцевий час. Вісті — Москва
15.50 Старі російські бабки. Нікітічна — Маврикіївна
16.40 Про найголовніше
17.25 Справжнє життя
18.10 Т/с "Багата і кохана"
19.00 Вісті
19.45 Т/с "Єфросинія"
20.30 Т/с "Дворик"
21.00 Вісті.ru
21.15 Т/с "Долі загадкове завтра"
22.55 "Пожежа у готелі "Росія"
23.40 Вісті +
0.00 Т/с "Осінній детектив"
5.10 "Пожежа у готелі "Росія"
5.55 Вісті +
6.10 Формула кохання

НТВ СВІТ

7.35 Квартирне питання
8.35 Огляд. Надзвичайна подія
9.00 Сьогодні
9.30 Їмо вдома!
10.05 До суду
11.00 Суд присяжних
12.00 Сьогодні
12.40 Т/с "Глухар. Повернення"
14.30 Маски-шоу
14.35 Огляд. Надзвичайна подія
15.00 Сьогодні
15.35 Авіатори
16.05 Кримінальна Росія. "Тюремний вовк"
16.40 Т/с "Повернення Мухтара 2. Зіпсовані канікули"
17.35 Огляд. Надзвичайна подія
18.00 Сьогодні
18.35 Справи сімейні
19.25 Т/с "Павутина 2. Кодекс злодійської честі"
20.25 Т/с "Глухар. Повернення"
22.15 Сьогодні
22.40 Т/с "Ведмежий кут"
23.35 Капітал.ru

ТВ ЦЕНТР TVCI

6.00 Настрій
8.20 Народ хоче знати
9.15 Т/с "Зцілення любов'ю"
10.00 Православна енциклопедія
10.30 Лікарі
11.05 М/ф "Стрибок", "Невловимий Фунтик"
11.30 Події
11.45 "Московські профі". Перукарі
12.15 Т/с "За все тобі дякую"
13.05 Д/с "П'ятий вимір"
13.30 Д/ф "Світлана Світлична. Невинувата я..."
14.10 "Російська Арктика". Прикордонники
14.30 Події
14.45 А. Сигалова "Сто питань дорослому"
15.25 "Енциклопедія". Стендаль
15.30 Порядок дій. "Базарний день"
15.55 Т/с "Монтекрісто"
16.45 "Московські профі". Перукарі
17.15 "Градъ-місто". Літературна прогулянка
17.30 Події
17.50 Т/с "Зцілення любов'ю"
18.35 Д/ф "На схід. Бомба для Мао"
19.15 Т/с "Вовчиця"
20.00 "Енциклопедія". Стендаль
20.05 М/ф "Стрибок", "Невловимий Фунтик"
20.30 Події
20.55 Обличчям до міста
21.50 Д/с "П'ятий вимір"
22.20 Т/с "Чоловіки не плачуть"
23.05 Лінія захисту
23.45 "Градъ-місто". Літературна прогулянка
0.00 Події. 25 година
5.05 "Музична історія". Борис Гребенщиков
5.35 М/ф "Стрибок", "Невловимий Фунтик"

КДРТРК

6.00 Рано-вранці
8.00 За київським часом
8.25, 16.15, 21.55 Служба розшуку дітей
8.30 Концерт ансамблю "Лаутари"
9.50, 17.10 Мультфільм
10.00 Хрещатик, 26
10.50 Народний календар
11.00 Зустріч для вас
11.45 Кольорова екскурсія
12.00 "Український рушник". В. Крищенко
12.40 Історія однієї картини
13.00 За київським часом
13.15 Хрещатик, 26
14.05 Т/с "Прем'єр-міністр"
14.55 Шлягер
16.00 За київським часом
16.20 Зустріч для вас
17.40 Володимирська
18.00 Хрещатик, 26
18.50 Вечірня казка. "Соніки"
19.00 За київським часом
19.22 Київський форум
20.30 Час країни
21.00 Хрещатик, 26
21.30 За київським часом
22.00 Т/с "Прем'єр-міністр"
22.55 Шлягер

ENTER-фільм

6.05 SMS-голосування
6.20 Дитячий сеанс
7.20 Кіноляпи
8.05 Х/ф "Цирк"
10.30 Саундтреки
11.25 SMS-голосування
11.50 Т/с "Строгови"
15.15 Х/ф "Піднята цілина"
17.10 Кіноляпи
17.35 SMS-голосування
17.55 Саундтреки
18.15 Т/с "Строгови"
21.05 Кіноляпи
21.30 Х/ф "Піднята цілина"
23.45 SMS-голосування

К1

7.00 Д/ф "Гід країнами світу"
8.10 Емотонік
8.20 Т/с "Пенго — кам'яний вік"
9.00 Т/с "Пригоди Геркулеса"
10.00 Т/с "Зоряний крейсер "Галактика"
10.50 Т/с "Людина-невидимка"
11.50 Т/с "Медіум"
12.50 Прихована реальність
13.50 Т/с "Псі-чинник"
14.50 Т/с "Відблиски"
15.50 Фантастичні історії
17.00 Т/с "Пригоди Геркулеса"
18.00 Т/с "Зоряний крейсер "Галактика"
19.00 Т/с "Людина-невидимка"
19.50 Т/с "Відблиски"
21.00 Таємні знаки
22.00 Т/с "Медіум"
23.00 Т/с "Псі-чинник"
0.00 Фантастичні історії
6.10 Д/ф "Гід країнами світу"

2+2

6.00 Мультфільм
6.15 М/ф "Джиммі Нейтрон. Операція. Порятунок Джета Ф'южена"
7.00 М/с "Гей, Арнольде! 3"
7.35 Денні Фантом 2
8.00 Т/с "Володар звірів"
11.00 Т/с "На краю Всесвіту"
12.00 Т/с "Янгол"
13.00 Т/с "Загублені"
14.00 Т/с "Володар звірів"
15.00 Т/с "На краю Всесвіту"
16.00 Кумедне д/відео
16.25 Х/ф "Цунамі. Удар із глибини"
18.30 Кумедне д/відео
18.40 М/с "Сімпсони"
19.15 М/с "Сімпсони"
19.40 Б/прихована камера
20.20 Шалені хлопці
20.40 М/с "Сімпсони"
21.05 М/с "Сімпсони"
21.30 Х/ф "Горець"
0.00 Секс

КУЛЬТУРА

6.00 Молитва за Україну
6.05 Дорогами українців
6.30 Чернігів. Дзвіниця гетьмана Івана Мазепи. Колегіум
7.00 Азбука ремесел
7.15 Кольорова екскурсія. Імпресіонізм
7.30 Мультфільм
8.00 Прайм-тайм культури
8.20 Олег Чорногуз. Портрет
9.00 Амвросій Бучма
9.25 Автопортрет
10.00 Муз/ф "Борис Годунов"
12.35 Факел Осипа Зінкевича
13.00 Сонячна Гуцулівія родини Радишів
13.30 Марія з села Заньки
14.00 Х/ф "Вершники"
15.30 Муз/ф "Осіннє золото"
16.00 Мультфільм
16.30 Азбука ремесел
16.45 "Наодинці з музикою". Фламенко
17.00, 5.00 Пристрасті художника Марії Левитської
17.30, 5.30 Меморіальний музей-садиба Кирила Стеценка у селі Веприк
18.00 Дорогами українців
18.30 Д/ф "Часи продавні"
19.00, 0.00 Прайм-тайм культури
19.20, 0.20 Зелені ідеї і технології
19.30, 0.30 Олег Чорногуз. Портрет
20.00, 1.00 Амвросій Бучма
20.40, 1.40 Lege artis. Енгр
21.00, 2.00 Т/ф "Наречена ранкової зорі"
23.30, 4.30 Родина Миколи Лисенка

МЕГА

6.00 Доступний екстрім
6.20 Бікіні. Пункт призначення
6.50 Япона-мати
8.00 Шукачі пригод
9.00 Шукачі пригод
9.50 Доступний екстрім
10.20 Профі. Профани
11.20 Монстромобілі
12.20 Монстромобілі
13.00 Базука
13.30 Базука
14.00 Профі. Профани
15.00 Шнур навколо світу
16.15 Шукачі пригод
17.15 Шукачі пригод
18.15 Людина vs Природа
19.15 Людина vs Природа
20.15 Таємниці історії
21.15 Таємниці історії
22.15 Територія війни
23.00 Територія війни
0.00 Покер Дуель

9.30 СТБ

НЕ КВАП ЛЮБОВ

Режисер: М. Паперник
У ролях: І. Пегова, Д. Співаковський, Ю. Загарс

Лірична комедія. У тридцятирічної Каті — трагедія. Коханий чоловік виявився звичайним бабієм (у нього ще дві коханки і одна дружина!). 6 років, протягом яких Катя чекала заміжжя, пішли нанівець. Подруги вирішують їй допомогти — знайти через Інтернет вигідного нареченого, і обов`язково іноземця.

22.25 УКРАЇНА

МОВЧУН

Режисер: С. Сотниченко
У ролях: Д. Співаковський, А. Кузічев, С. Летуновська

Мелодрама. Почалося все зі звичайної вечірки. Пилип Махов закохується в Ганну, дружину свого найближчого друга, художника Юдіна. Два роки триває їхній зв`язок, але вони ні на що не можуть зважитися. Інтуїція підказує Маші, дружині Махова, що в її сім`ї не все гаразд, але Пилип відмовчується, і від цього Маші стає тільки гірше.

22.55 ICTV

ВОСЬМИНІЖКА

Режисер: Дж. Глен
У ролях: Р. Мур, М. Адамс, Л. Журдан, К. Уейборі

Шпигунський бойовик. Агент 007 Джеймс Бонд зриває змову генерала КДБ Орлова, який збирається переправити на американську базу у ФРН атомну бомбу і тим самим спровокувати конфлікт між супердержавами.

23.55 1+1

ВИБУХ

Режисер: А. П'юн
У ролях: Л. Ешбі, Е. Дівофф, Р. Хауер

Бойовик. Зірки світової атлетики збираються в Атланті для участі в змаганнях Світових Ігор. Прямо перед початком церемонії відкриття небезпечна група терористів захоплює плавальний комплекс Ігор, де знаходиться жіноча команда США з плавання.

КІНОТЕАТР ЖОВТЕНЬ

Dolby digital
адреса: Київ, вул. Костянтинівська, 26 м. «Контрактова площа»
205-59-51 (автовідповідач), 417-27-02 (бронь), 417-30-04 (адмін.)
www.zhovten-kino.kiev.ua

7 — 13 жовтня

ГЕГЕМОН, КІНОМАН
УОЛЛ-СТРІТ. ГРОШІ НЕ СПЛЯТЬ
ОСЕЛЯ ЗЛА 4 — КОМПЕНСАЦІЯ
МОСКВА, Я ЛЮБЛЮ ТЕБЕ! — МУДАКИ. АРАБЕСКИ

АНШЛАГ, КЛАСІК
Manhattan Short Film Festival — Future Shorts. КРАЩЕ 2010
ХАЛЕПА СІМОНА КОНЯНСЬКІ — КОХАНЦІ
ВОГНІ МІСЬКИХ ОКОЛИЦЬ

СОЛОДКЕ ЖИТТЯ
ПРО САРУ — ЧАТ
Я ОБСЛУГОВУВАВ АНГЛІЙСЬКОГО КОРОЛЯ

Кінолекторій "9-те Держкіно"

Інформаційний спонсор хрещатик

СЕРЕДА
ЖОВТЕНЬ 13

КИЇВ

14.00 Клуб Суперкниги
14.25 Манюні
14.40 Подруги
15.00 СТН
15.10 Т/с "Любий ворог"
16.10 У центрі уваги
16.55 Як на долонях
17.00 СТН
17.15 "В гостях у Д. Гордона". Б. Ахмадуліна
18.25 Вечірня кава
19.00 СТН
19.20 Міська варта
19.25 Столиця
20.00 Т/с "Ад'ютанти любові"
21.00 СТН
21.25 Х/ф "Приватна особа"
23.00 СТН
23.20 Міська варта
23.30 "В гостях у Д. Гордона". О. Любимов
5.00 СТН
5.25 Повнота радості життя
15.25 Діловий світ. Агросектор
15.40 Хай щастить
16.00 Нащадки
17.00 В гостях у Д. Гордона
18.00 Шеф-кухар. Вечеря
18.20 Новини
18.45 Діловий світ
19.00 Про головне
19.40 Чоловічий клуб
21.00 Підсумки дня
21.25 Слово регіонам
21.35 Діловий світ
21.45 Світ спорту
22.00 Красиво
22.45 Мегалот
22.50 Суперлото, Трійка, Кено
23.00 Підсумки
23.15 Вертикаль влади
23.30 Підсумки
23.35 Вертикаль влади
0.00 Підсумки
0.10 Спорт
0.15 Від першої особи
5.50 Діловий світ. Агросектор
5.55 Гімн України

ПЕРШИЙ. ЕРА

6.00 Доброго ранку, Україно!
6.01 Ранкова молитва
6.05 Новини
6.10 Спорт
6.20 Вертикаль влади
6.30 Новини
6.35 Вертикаль влади
6.50 Православний календар
7.00 Новини
7.05 Спорт
7.15 Ера бізнесу
7.20 Створи себе
7.30 Новини
7.35 Рейтингова панорама
7.50 Мультфільм
8.00 Новини
8.05 Спорт
8.15 Огляд-преси
8.20 Нерухомість
8.30 Соціальний компас
8.40 Корисні поради
9.00 Підсумки дня
9.25 Про головне
10.00 Легко бути жінкою
12.00 Новини
12.10 Діловий світ
12.20 Кордон держави
12.40 Наша пісня
13.20 Т/с "Таксистка"
15.00 Новини
15.15 Euronews

1+1

6.05 Служба розшуку дітей
6.10 Т/с "Янгол-охоронець"
6.55 Сніданок з 1+1
7.00 ТСН
7.25 Мультфільм
8.00 ТСН
9.00 ТСН
9.30 Т/с "Універ"
10.10 Сімейні драми
11.25 Т/с "Вогні великого міста"
12.25 Т/с "Була любов"
13.25 М/ф "Мандрівний замок"
16.00 Справжні лікарі 2
17.00 ТСН
17.25 Сімейні драми
18.20 Т/с "Була любов"
19.30 ТСН
20.00 Від пацанки до панянки
21.25 Т/с "Маргоша 3"
22.30 Т/с "Інтерни"
23.10 Т/с "Інтерни"
23.35 ТСН
23.55 Х/ф "Опір"

ІНТЕР

6.00 Походи у дикий світ 2
6.40 Зворотний відлік. Віталій Кличко — Шеннон Брігс
6.55 Батьки-годувальники
7.00 Новини
7.10 Ранок з Інтером
7.30 Новини
8.00 Новини
8.30 Новини
9.00 Новини
9.10 Т/с "Повернення Мухтара 3"
11.05 Т/с "Якось у міліції"
12.00 Новини
12.15 Знак якості
13.00 Т/с "Виклик"
14.00 Детективи
15.10 Судові справи
16.05 Зрозуміти. Пробачити
17.20 Т/с "Сусіди"
18.00 Новини
18.15 Розбір польотів
19.00 Т/с "Кармеліта"
20.00 Подробиці
20.30 Т/с "Обручка"
21.30 Т/с "Долі загадкове завтра"
5.15 Походи у дикий світ 2

УКРАЇНА

6.00 Срібний апельсин
6.30 Події
7.00 Т/с "Єфросинія"
8.00 Т/с "Слід"
8.50 Т/с "Шериф"
9.50 Т/с "Глухар 3. Повернення"
10.50 Т/с "Маруся"
11.50 Т/с "Райські яблучка"
12.50 Хай говорять. Євроремонт стосунків
13.50 Т/с "Слід"
15.35 Щиросердне зізнання
16.00 Федеральний суддя
17.00 Події
17.10 Критична точка
18.00 Т/с "Єфросинія"
19.00 Події
19.30 Т/с "Маруся"
20.25 Т/с "Глухар 3. Повернення"
21.25 Т/с "Шериф"
22.25 Заручники долі
23.30 Т/с "Слід"
0.15 Щиросердне зізнання
5.25 Срібний апельсин

НОВИЙ КАНАЛ

5.35 Т/с "Колишня"
6.15 М/с "Вейнхед"
6.35 Т/с "Нотатки про вагітність 2"
7.00 Підйом
7.05 Сміховинки
7.30 Репортер
8.30 Репортер
9.00 Файна Юкрайна
10.25 Інфо-шок
11.25 Інтуїція
12.40 Т/с "Татусеві доньки"
13.55 М/с "Поліцейська академія"
14.35 М/с "Зоряні Війни. Війни Клонів"
14.55 Т/с "Друзі"
15.55 Т/с "Відчайдушні домогосподарки"
16.50 Т/с "Вороніни"
18.00 Т/с "Щасливі разом"
19.00 Репортер
19.15 Спортрепортер
19.25 Т/с "Татусеві доньки"
21.00 Т/с "Вороніни"
22.00 Зроби мені смішно
23.05 Т/с "Відчайдушні домогосподарки"
0.00 Репортер

ICTV

5.35 Служба розшуку дітей
5.45 Факти
5.55 Спорт
6.00 Ділові факти
6.10 300 сек./год.
6.25 Світанок
7.30 Ділові факти
7.45 Провокатор
8.45 Факти. Ранок
9.10 Спорт
9.15 Х/ф "Восьминіжка"
12.05 Т/с "Вулиці розбитих ліхтарів. Менти 6"
12.45 Факти. День
13.00 Спорт
13.20 Т/с "Мент у законі 2"
14.25 Comedy Club
15.25 Х/ф "Вихід"
17.35 Т/с "Вулиці розбитих ліхтарів. Менти 6"
18.45 Факти. Вечір
19.15 Спорт
19.20 Надзвичайні новини
19.55 Т/с "Морські дияволи 4"
21.55 Т/с "Мент у законі 2"
23.00 Х/ф "Ніколи не кажи "ніколи"

ТОНІС

5.50 Диваки
6.30 Перемагаючий голос віруючого
7.00 24 години. Головне питання
7.35 Мультфільм
7.55 24 години. Бізнес
8.00 Твій хіт
8.45 Лікар на зв'язку
10.50 Твій хіт
11.00 Т/с "Чемпіон"
15.50 Твій хіт
16.40 Х/ф "Любити людину"
18.30 24 години
18.40 24 години. Бізнес
18.45 Життя
19.00 Т/с "Чемпіон"
20.00 Життя
20.30 24 години
20.50 24 години. Бізнес
21.00 Т/с "Велика прогулянка"
22.05 Містична Азія
23.30 24 години
23.40 24 години. Бізнес
23.45 Життя
5.00 Диваки
5.30 24 години

ТЕТ

14.00 М/с "Хоробрі солдати"
14.30 М/с "Фікс і Фоксі"
15.00 М/с "Переможець і Золота дитина"
15.30 М/с "Скарби острова Черепах"
16.00 Т/с "Вісім простих правил"
16.30 Т/с "Таємне життя американського підлітка"
17.30 Т/с "Іграшки"
18.00 Т/с "Універ"
19.00 Т/с "Іграшки"
19.30 Дім 2
20.30 Т/с "Універ"
21.30 Звана вечеря
22.30 Давай спробуємо!
23.30 Т/с "Школа"
0.00 "Дім 2"

5-й КАНАЛ

6.01, **22.30** Час-Тайм
6.15, **0.15**, **3.15**, **5.15** Час спорту
6.30 Ранок на 5
9.10, **22.15**, **23.20**, **2.45**, **4.15** Бізнес-час
9.25, **0.30** Автопілот-новини
9.35, **13.30**, **14.30** 5 елемент
10.00 — **18.00** Щогодини, **20.30**, **23.00**, **3.00**, **5.00** Час новин
10.30, **11.30**, **12.30** Прес-конференції
10.55, **1.50**, **2.55**, **3.25**, **4.20**, **5.25** Огляд преси
11.20 Зверни увагу
15.30 Здорові історії
16.30 "Арсенал"
17.30, **4.30** Велика політика
18.30, **23.30** Хроніка дня
18.45, **5.30** Київський час
19.00, **0.00**, **4.00** "Час новин"
19.20, **1.00** Новий час
21.00, **2.00** Час
21.50, **3.30**, **5.40** Акцент

НТН

6.00 Свідок
6.20 М/с "Спайдермен"
7.00 Х/ф "Війна"
8.40 Свідок
9.00 Т/с "NCiS. Полювання на вбивцю"
10.00 Т/с "Закон і порядок"
11.00 Т/с "Детективи"
11.40 Карні справи
12.45 Т/с "Останній секрет майстра"
13.55 Т/с "Тульський-Токарев"
15.05 Х/ф "Битва за Москву"
16.45 Х/ф "Від Бугу до Вісли"
18.30 "Правда життя". Вижити й перемогти
19.00 Свідок
19.15 Т/с "Останній секрет майстра"
20.20 Т/с "Тульський-Токарев"
21.30 Свідок
22.00 Т/с "NCiS. Полювання на вбивцю"
23.00 Т/с "Закон і порядок"
0.00 Т/с "CSI. Нью-Йорк"
5.00 Правда життя
5.25 Свідок
5.40 Легенди бандитської Одеси

СТБ

5.55 Т/с "Кулагін і Партнери"
6.25 Бізнес +
6.30 Т/с "Комісар Рекс"
9.35 Х/ф "Осінній вальс"
11.50 Незбагненно, але факт
12.50 Битва екстрасенсів. Чорні і білі
13.55 Правила життя. Вся правда про хліб
14.55 Давай одружимося
16.55 Т/с "Адвокат"
18.00 Вікна-новини
18.10 Т/с "Адвокат"
19.10 Зіркове життя
20.10 Російські сенсації. Доріжка до слави
21.25 Т/с "Кулагін і Партнери"
22.00 Вікна-новини
22.25 Т/с "Адвокат"

ОРТ-Україна

5.00 Новини
9.00 Новини
9.15 Жити здорово!
10.25 Знайомство з батьками
11.25 Контрольна закупівля
12.00 Новини
12.15 Модний вирок
13.20 Детективи
14.00 Інші новини
14.20 Зрозуміти. Пробачити
15.00 Новини
15.35 Хочу знати
16.10 Доки всі вдома
17.00 Федеральний суддя
18.00 Новини
18.15 Т/с "Слід"
19.00 Давай одружимося!
19.55 Хай говорять
21.00 Час
21.30 Голоси
22.40 Середа проживання. "Шампунь на вашу голову"
23.45 Нічні новини
0.05 Тетчер. Жінка на вершині влади

РТР ПЛАНЕТА

7.00 Ранок Росії
11.05 Х/ф "Строгови"
12.15 Новини культури
12.30 "Ключ від вічності"
13.00 Вісті
13.30 Формула кохання
14.15 Т/с "Осінній детектив"
15.00 Вісті
15.30 Місцевий час. Вісті — Москва
15.50 Курортний роман з владою
16.40 Про найголовніше
17.25 Справжнє життя
18.10 Т/с "Багата і кохана"
19.00 Вісті
19.45 Т/с "Єфросинія"
20.30 Т/с "Дворик"
21.00 Вісті.ru
21.15 Т/с "Долі загадкове завтра"
22.55 Цар моржів. Порфирій Іванов
23.40 Вісті +
0.00 Т/с "Осінній детектив"
5.10 Цар моржів. Порфирій Іванов
5.55 Вісті +
6.10 Формула кохання

НТВ СВІТ

7.35 Дачна відповідь
8.35 Огляд. Надзвичайна подія
9.00 Сьогодні
9.30 Російська начинка
10.05 До суду
11.00 Суд присяжних
12.00 Сьогодні
12.40 Т/с "Глухар. Повернення"
14.30 Маски-шоу
14.35 Огляд. Надзвичайна подія
15.00 Сьогодні
15.35 Щиросердне зізнання
16.05 Кримінальна Росія. "Фальшивомонетники"
16.40 Т/с "Повернення Мухтара 2. Два генерали"
17.35 Огляд. Надзвичайна подія
18.00 Сьогодні
18.35 Година суду
19.25 Т/с "Павутина 2. Кодекс злодійської честі"
20.25 Т/с "Глухар. Повернення"
22.15 Сьогодні
22.40 Т/с "Ведмежий кут"
23.35 "Битва за Північ. Челюскін"

ТВ ЦЕНТР TVCI

6.00 Настрій
8.20 Обличчям до міста
9.15 Т/с "Зцілення любов'ю"
10.00 Порядок дій. "Базарний день"
10.30 Лікарі
11.10 М/ф "Загадкова планета", "Скарб кота Леопольда"
11.30 Події
11.45 "Московські профі". Охоронці
12.15 Т/с "За все тобі дякую"
13.05 Д/с "П'ятий вимір"
13.30 Лінія захисту
14.15 "Російська Арктика". Чужі тут не живуть
14.30 Події
14.45 Pro життя
15.25 "Енциклопедія". Карл Фрідріх Гаус
15.30 Д/с "Земля Ісуса"
15.55 Т/с "Монтекрісто"
16.45 "Московські профі". Охоронці
17.15 "Градъ-місто". Куточок художника
17.30 Події
17.50 Т/с "Зцілення любов'ю"
18.35 Д/ф "На схід. Іран дивує світ"
19.15 Т/с "Вовчиця"
20.00 "Енциклопедія". Карл Фрідріх Гаус
20.10 М/ф "Загадкова планета", "Скарб кота Леопольда"
20.30 Події
20.55 Д/ф "Вижити у мегаполісі. Серце"
21.35 "Російська Арктика". Чужі тут не живуть
21.50 Д/с "П'ятий вимір"
22.20 Т/с "Чоловіки не плачуть"
23.05 Д/ф "Щеплення. Війна думок"
23.45 "Градъ-місто". Куточок художника
0.00 Події. 25 година
5.10 Наші улюблені тварини
5.35 М/ф "Загадкова планета", "Скарб кота Леопольда"

КДРТРК

6.00 Рано-вранці
8.00 За київським часом
8.25 Київський форум
9.30 Театральний Київ. Музей П. Чубинського
10.00 Хрещатик, 26
10.50, **12.35**, **16.15**, **17.25**, **19.25** Служба розшуку дітей
10.55 "Український рушник". В. Крищенко
11.35, **17.05** Мультфільм
12.15 Люди і долі. Родина Скоропадських
12.40 Історія однієї картини
13.00 За київським часом
13.15 Хрещатик, 26
14.05 Т/с "Прем'єр-міністр"
14.55 Шлягер
15.40 Народний календар
16.00 За київським часом
16.20 Хрещатик, 26
17.30 Пілігрим. Християнські святині Київщини
17.50 Правова юридична допомога на Київщині
18.00 Я
18.50 Вечірня казка. "Соніки"
19.00 За київським часом
19.30 Хрещатик, 26
20.30 Час країни
21.00 Люди і долі. Родина Скоропадських
21.30 За київським часом
21.55 Хрещатик, 26
22.40 Наркоманія виліковна
23.15 Шлягер

ENTER-фільм

6.05 SMS-голосування
6.20 Дитячий сеанс
7.00 Саундтреки
7.25 Х/ф "Чапаєв"
10.10 Кіноляпи
11.15 SMS-голосування
11.40 Т/с "Строгови"
15.00 Х/ф "Піднята цілина"
17.00 Кіноляпи
17.25 SMS-голосування
17.45 Саундтреки
18.10 Т/с "Строгови"
21.10 Саундтреки
21.30 Х/ф "Піднята цілина"
23.45 SMS-голосування
0.10 Кіноляпи

К1

7.00 Д/ф "Гід країнами світу"
8.10 Емотонік
8.20 Т/с "Пенго — кам'яний вік"
9.00 Т/с "Пригоди Геркулеса"
10.00 Т/с "Зоряний крейсер "Галактика"
10.50 Т/с "Людина-невидимка"
11.50 Т/с "Медіум"
12.50 Таємні знаки
13.50 Т/с "Псі-чинник"
14.50 Т/с "Відблиски"
15.50 Фантастичні історії
17.00 Т/с "Пригоди Геркулеса"
18.00 Т/с "Зоряний крейсер "Галактика"
19.00 Т/с "Людина-невидимка"
19.50 Т/с "Відблиски"
21.00 Місця сили
22.00 Т/с "Медіум"
23.00 Т/с "Псі-чинник"
0.00 Фантастичні історії
6.10 Д/ф "Гід країнами світу"

2+2

6.00 Мультфільм
6.10 М/ф "Енергетична година Джиммі і Тіммі"
7.00 М/с "Гей, Арнольде! 3"
7.35 Денні Фантом 2
8.00 Т/с "Володар звірів"
11.00 Т/с "На краю Всесвіту"
12.00 Т/с "Янгол"
13.00 Т/с "Загублені"
14.00 Т/с "Володар звірів"
15.00 Т/с "На краю Всесвіту"
16.00 Х/ф "Горець"
18.30 Кумедне д/відео
18.40 М/с "Сімпсони"
19.15 М/с "Сімпсони"
19.40 Кумедне д/відео
20.20 Шалені хлопці
20.40 М/с "Сімпсони"
21.05 М/с "Сімпсони"
21.30 Х/ф "Едвард — руки-ножиці"
23.45 Секс
0.10 Т/с "Ескорт агентство"

КУЛЬТУРА

6.00 Молитва за Україну
6.05 Дорогами українців
6.30 Д/ф "Часи прадавні"
7.00 Азбука ремесел
7.15 "Наодинці з музикою". Фламенко
7.30 Мультфільм
8.00 Прайм-тайм культури
8.20 Зелені ідеї і технології
8.30 Олег Чорногуз. Портрет
9.00 Амвросій Бучма
9.40 Lege artis. Енгр
10.00 Т/ф "Наречена ранкової зорі"
12.30 Родина Миколи Лисенка
13.00 Пристрасті художника Марії Левитської
13.30 Меморіальний музей-садиба Кирила Стеценка у селі Веприк
14.00 Х/ф "Вірні друзі"
15.15 "Доле — де ти?" Гурт "Сад"
16.00 Мультфільм
16.30 Азбука ремесел
16.45 "Кольорова екскурсія". Графіті
17.00, **5.00** Лідія Футорська. Натхнення
17.30, **5.30** Д/ф "Андрій Меленський"
18.00 Дорогами українців
18.30 З одвічністю на "ти". Полтавщина архітектурна
19.00, **0.00** Прайм-тайм культури
19.20, **0.20** Нариси історії культури України. Історія русів
19.50, **0.50** Переяслівська пам'ять
20.35, **1.35** Аудієнція. Пам'яті Урмаса Отта
21.00, **2.00 Х/ф "Запорожець за Дунаєм"**
22.15, **3.15** Вечір пам'яті Василя Попадюка "Ану, хлопці, веселої!"

МЕГА

6.00 Доступний екстрім
6.20 Бікіні. Пункт призначення
6.50 Япона-мати
8.00 Шукачі пригод
9.00 Шукачі пригод
9.50 Доступний екстрім
10.20 Профі. Профани
11.20 Монстромобілі
12.20 Монстромобілі
13.00 Базука
13.30 Базука
14.00 Профі. Профани
15.00 Шнур навколо світу
16.15 Шукачі пригод
17.15 Шукачі пригод
18.15 Людина vs Природа
19.15 Людина vs Природа
20.15 Таємниці історії
21.15 Таємниці історії
22.15 Територія війни
23.00 Територія війни
0.00 Покер Дуель
5.30 Мегадрова

КІНОПАНОРАМА

Вул. Шота Руставелі, 19
Автовідповідач 287-11-35
Довідки та замовлення квитків за тел. 287-30-41
www.kinopanorama.com.ua

ЗАВЖДИ ІНШЕ КІНО

ВЕЛИКИЙ ЗАЛ

7, 8, 12, 13 жовтня

ДОЧКА ЯКУДЗИ 10.00, 11.40, 13.20, 15.00, 16.40, 18.20, 20.00, 21.40

9 жовтня

ДОЧКА ЯКУДЗИ 10.00, 11.40, 13.20, 15.00, 16.40, 18.20
СТАТИ ДЖОНОМ ЛЕНОНОМ 20.00, 21.40

10 жовтня

ДОЧКА ЯКУДЗИ 10.30, 12.10, 13.50, 15.30, 17.10
ФЕСТИВАЛЬ "10 МУЗА".....19.00

11 жовтня

ДОЧКА ЯКУДЗИ 10.30, 12.10, 13.50, 15.30, 17.10
Вечір пам'яті великої актриси Маргарити Криниціної 19.00

МІНІ-ЗАЛ

7 жовтня

THE BEST 2010.....11.00, 13.00, 15.00, 17.00, 21.00, 23.00

8 — 13 жовтня

МУДАКИ. АРАБЕСКИ.....11.00, 13.00, 15.00, 17.00, 21.00, 23.00

У репертуарі можливі зміни

Інформаційний спонсор **хрещатик**

16.00 2+2

ГОРЕЦЬ

Режисер: Р. Малкахі
У ролях: К. Ламберт, Р. Харт, Ш. Коннері

Фантастика. Впродовж сторіч клани безсмертних приречені на війни один з одним. В результаті сучасний Нью-Йорк шокований таємничими трупами з відсіченими головами, а головним героєм цих містичних подій стає антиквар Рассел Неш — легендарний шотландський воїн, котрий мав у минулому житті ім`я Коннор Маклауд.

16.40 ТОНІС

ЛЮБИТИ ЛЮДИНУ

Режисер: С. Герасимов
У ролях: Л. Віролайнен, А. Солоницин, Т. Макарова, Ж. Болотова

Кіноромен. Про молодих архітекторів, які будують нове місто в Сибіру. Фільм був відзначений першою премією "За глибоку розробку актуальної сучасної теми" на Всесоюзному кінофестивалі 1973 року в Алма-Аті.

21.30 2+2

ЕДВАРД — РУКИ-НОЖИЦІ

Режисер: Т. Бартон
У ролях: Дж. Депп, В. Райдер, В. Прайс, Д. Віст, Е.М. Холл

Фантастична мелодрама. Едвард — штучна людина, створіння померлого винахідника, який так і не встиг закінчити свою роботу: замість пальців у Едварда — гострі як бритва металеві ножиці.

23.00 ICTV

НІКОЛИ НЕ КАЖИ "НІКОЛИ"

Режисер: І. Кершнер
У ролях: Ш. Коннері, К.М. Брандауер, М. фон Зюдов

Гостросюжетний. Міжнародна терористична організація "Спектр", очолювана Ернстом Блофельдом, здійснює викрадення двох ядерних боєголовок з військово-повітряної бази США. Загрожуючи їх висадити в повітря, Блофельд розраховує шантажувати уряди всього світу.

23.55 1+1

ОПІР

Режисер: Т. Комарніцкі
У ролях: Дж. Ормонд, Б. Пекстон, С. Боннер, Ф. Пітерс

Мелодрама. Американський льотчик, збитий нацистами в окупованій Бельгії, закохується на місці посадки в заміжню жінку, яка займається його лікуванням, тоді як її чоловік відчайдушно б`ється у рядах Опору.

ЧЕТВЕР ЖОВТЕНЬ 14

КИЇВ

6.00 Клуб-700
6.30 "Церква "Посольство Боже"
7.00 СТН
7.25 У центрі уваги
8.00 "В гостях у Д. Гордона". О. Любимов
9.10 Клуб Суперкниги
10.10 Як на долонях
10.15 Повнота радості життя
11.05 Золотий сундучок
13.20 Клуб Суперкниги
14.25 Манюні
14.40 Подруги
15.00 СТН
15.10 Т/с "Любий ворог"
16.10 У центрі уваги
16.55 Як на долонях
17.00 СТН
17.15 "В гостях у Д. Гордона". О. Любимов
18.25 Вечірня кава
19.00 СТН
19.20 Міська варта
19.25 Столиця
20.00 Т/с "Ад'ютанти любові"
21.00 СТН
21.25 Х/ф "Інспектор Гулл"
23.00 СТН
23.20 Міська варта
23.30 "В гостях у Д. Гордона". О. Любимов
5.00 СТН
5.25 Повнота радості життя

ПЕРШИЙ. ЕРА

6.00 Доброго ранку, Україно!
6.01 Ранкова молитва
6.05 Новини
6.10 Спорт
6.20 Вертикаль влади
6.30 Новини
6.35 Вертикаль влади
6.50 Православний календар
7.00 Новини
7.05 Спорт
7.15 Ера бізнесу
7.20 Створи себе
7.30 Новини
7.35 Нерухомість
7.50 Мультфільм
8.00 Новини
8.05 Спорт
8.15 Огляд-преси
8.20 Рейтингова панорама
8.40 Корисні поради
9.00 Підсумки дня
9.25 Про головне
10.00 Легко бути жінкою
11.10 Здоров'я
12.00 Новини
12.10 Діловий світ
12.15 Сільрада
12.50 Надвечір'я
13.20 Т/с "Таксистка"
15.00 Новини
15.15 Euronews
15.25 Діловий світ. Агросектор
15.35 Сміхопанорама
16.10 Нащадки
17.00 Фестиваль "Калинові острови"
18.00 Шеф-кухар. Вечеря
18.20 Новини
18.45 Діловий світ
19.00 Про головне
19.40 Чоловічий клуб
21.00 Підсумки дня
21.25 Слово регіонам
21.35 Діловий світ
21.45 Світ спорту
22.00 Попередження
22.50 Трійка, Кено, Максима
23.00 Підсумки
23.15 Вертикаль влади
23.30 Підсумки
23.35 Вертикаль влади
0.00 Підсумки
0.10 Спорт
0.15 Від першої особи
5.50 Діловий світ. Агросектор
5.55 Гімн України

1+1

6.05 Служба розшуку дітей
6.10 Т/с "Янгол-охоронець"
6.55 Сніданок з 1+1
7.00 ТСН
7.25 Мультфільм
8.00 ТСН
9.00 ТСН
9.30 Т/с "Універ"
10.10 Сімейні драми
11.20 Т/с "Вогні великого міста"
12.20 Т/с "Була любов"
13.20 Шість кадрів
14.00 Особиста справа
15.05 Анатомія слави
16.00 Справжні лікарі 2
17.00 ТСН
17.25 Сімейні драми
18.20 Т/с "Була любов"
19.30 ТСН
20.00 Х/ф "М+Ж"
21.25 Т/с "Маргоша 3"
22.30 Т/с "Інтерни"
23.10 Т/с "Інтерни"
23.35 ТСН
23.55 Х/ф "Убивча краса"

ІНТЕР

6.00 Походи у дикий світ 2
6.40 Зворотний відлік. Віталій Кличко — Шеннон Брігс
6.55 Батьки-годувальники
7.00 Новини
7.10 Ранок з Інтером
7.30 Новини
8.00 Новини
8.30 Новини
9.00 Новини
9.10 Т/с "Повернення Мухтара 3"
11.05 Т/с "Якось у міліції"
12.00 Новини
12.15 Знак якості
13.00 Т/с "Виклик"
14.00 Детективи
15.10 Судові справи
16.05 Зрозуміти. Пробачити
17.20 Т/с "Сусіди"
18.00 Новини
18.15 Розбір польотів
19.00 Т/с "Кармеліта"
20.00 Подробиці
20.30 Т/с "Обручка"
21.30 Т/с "Долі загадкове завтра"
5.00 Т/с "Сусіди"
5.25 Походи у дикий світ 2

УКРАЇНА

6.00 Срібний апельсин
6.30 Події
7.00 Т/с "Єфросинія"
8.00 Т/с "Слід"
8.50 Т/с "Шериф"
9.50 Т/с "Глухар 3. Повернення"
10.50 Т/с "Маруся"
11.50 Т/с "Райські яблучка"
12.50 Хай говорять. Game over. Гра закінчена
13.50 Т/с "Слід"
15.35 Щиросердне зізнання
16.00 Федеральний суддя
17.00 Події
17.10 Критична точка
18.00 Т/с "Єфросинія"
19.00 Події
19.30 Т/с "Маруся"
20.25 Т/с "Глухар 3. Повернення"
21.25 Т/с "Шериф"
22.25 Відкритий доступ
23.40 Т/с "Слід"
5.25 Срібний апельсин

НОВИЙ КАНАЛ

5.35 Т/с "Колишня"
6.15 М/с "Вейнхед"
6.35 Т/с "Нотатки про вагітність 2"
7.00 Підйом
7.05 Сміховинки
7.30 Репортер
8.30 Репортер
9.00 Файна Юкрайна
10.20 Інфо-шок
11.30 Інтуїція
12.45 Т/с "Татусеві доньки"
14.00 М/с "Поліцейська академія"
14.35 М/с "Зоряні Війни. Війни Клонів"
14.55 Т/с "Друзі"
15.55 Т/с "Відчайдушні домогосподарки"
16.50 Т/с "Вороніни"
18.00 Т/с "Щасливі разом"
19.00 Репортер
19.15 Спортрепортер
19.25 Т/с "Татусеві доньки"
21.00 Т/с "Вороніни"
22.00 Світлі голови
23.05 Т/с "Відчайдушні домогосподарки"
0.00 Репортер

ICTV

5.40 Факти
5.55 Спорт
6.00 Ділові факти
6.10 300 сек./год.
6.25 Світанок
7.30 Ділові факти
7.40 Максимум в Україні
8.45 Факти. Ранок
9.10 Спорт
9.15 Х/ф "Ніколи не кажи "ніколи"
12.00 Т/с "Вулиці розбитих ліхтарів. Менти 6"
12.45 Факти. День
13.00 Спорт
13.20 Т/с "Мент у законі 2"
14.20 Comedy Club
15.20 Т/с "Морські дияволи 4"
17.35 Т/с "Вулиці розбитих ліхтарів. Менти 7"
18.45 Факти. Вечір
19.20 Спорт
19.25 Надзвичайні новини
19.55 Т/с "Морські дияволи 4"
21.55 Т/с "Мент у законі 2"
23.00 Х/ф "Дозвіл на вбивство"

ТОНІС

5.50 Диваки
6.30 Перемагаючий голос віруючого
7.00 Життя
7.35 Мультфільм
7.55 24 години Бізнес
8.00 Твій хіт
8.45 Лікар на зв'язку
10.50 Твій хіт
11.00 Т/с "Чемпіон"
15.50 Твій хіт
16.35 Х/ф "Любити людину"
18.30 24 години
18.40 24 години. Бізнес
18.45 Життя
19.00 Т/с "Чемпіон"
20.25 24 години. Бізнес
20.30 24 години
20.50 24 години. Головне питання
21.00 Т/с "Велика прогулянка"
22.05 Таємниці всесвіту
23.30 24 години
23.40 24 години. Бізнес
23.45 Життя
5.30 24 години

ТЕТ

7.30 Дім 2
8.30 М/с "Гладіатори"
9.00 Мультфільм
10.30 Т/с "Вісім простих правил"
11.00 Т/с "Таємне життя американського підлітка"
12.00 Звана вечеря
13.00 Давай одружимося
14.00 М/с "Хоробрі солдати"
14.30 М/с "Фікс і Фоксі"
15.00 М/с "Переможець і Золота дитина"
15.30 М/с "Скарби острова Черепах"
16.00 Т/с "Вісім простих правил"
16.30 Т/с "Таємне життя американського підлітка"
17.30 Т/с "Іграшки"
18.00 Т/с "Універ"
19.00 Т/с "Іграшки"
19.30 Дім 2
20.30 Т/с "Універ"
21.30 Звана вечеря
22.30 Давай спробуємо!
23.30 Т/с "Школа"
0.00 "Дім 2"

5-й КАНАЛ

6.01, 22.30 Час-Тайм
6.15, 0.15, 3.15, 5.15 Час спорту
6.30 Ранок на 5
9.10, 22.15, 23.20, 2.45, 4.15 Бізнес-час
9.25, 0.30 Автопілот-новини
9.35, 13.30, 14.30 5 елемент
10.00 — 18.00 Щогодини, **20.30, 23.00, 3.00, 5.00** Час новин
10.30, 11.30, 12.30 Прес-конференції
10.55, 1.50, 2.55, 3.25, 4.20, 5.25 Огляд преси
11.20 Зверни увагу
15.30 Життя на задоволення
16.30 Драйв
17.30, 0.40, 4.30 Акцент
18.30, 23.30, 3.30, 5.40 Хроніка дня
18.45, 5.30 Київський час
19.00, 0.00, 4.00 "Час новин"
19.20, 1.00 Новий час
21.00, 2.00 Час
21.50 Вільна гавань

НТН

6.00 Свідок
6.20 М/с "Спайдермен"
7.00 Х/ф "Від Бугу до Вісли"
8.40 Свідок
9.00 Т/с "NCiS. Полювання на вбивцю"
10.00 Т/с "Закон і порядок"
11.00 Т/с "Детективи"
11.40 Карні справи
12.40 Т/с "Останній секрет майстра"
13.45 Т/с "Тульський-Токарев"
14.55 Х/ф "Битва за Москву"
16.50 Х/ф "Від Бугу до Вісли"
18.30 "Легенди карного розшуку". Полювання на нацистів
19.00 Свідок
19.15 Т/с "Останній секрет майстра"
20.20 Т/с "Тульський-Токарев"
21.30 Свідок
22.00 Т/с "NCiS. Полювання на вбивцю"
23.00 Т/с "Закон і порядок"
0.00 Т/с "CSI. Нью-Йорк"
5.00 Агенти впливу
5.25 Свідок
5.40 Легенди бандитської Одеси

СТБ

6.10 Бізнес +
6.15 Т/с "Кулагін і Партнери"
6.40 Т/с "Комісар Рекс"
9.50 Х/ф "Шкільний вальс"
11.55 Незбагненно, але факт
12.50 Битва екстрасенсів. Чорні і білі
13.55 Зіркове життя
14.55 Давай одружимося
16.55 Т/с "Адвокат"
18.00 Вікна-новини
18.10 Т/с "Адвокат"
19.10 Моя правда. Авраам Руссо. Покаяння
20.15 Російські сенсації. Зірка у подарунок
21.25 Т/с "Кулагін і Партнери"
22.00 Вікна-новини
22.25 Т/с "Адвокат"

ОРТ-Україна

5.00 Новини
9.00 Новини
9.15 Жити здорово!
10.25 Знайомство з батьками
11.25 Контрольна закупівля
12.00 Новини
12.15 Модний вирок
13.20 Детективи
14.00 Інші новини
14.20 Зрозуміти. Пробачити
15.00 Новини
15.35 Хочу знати
16.10 Доки всі вдома
17.00 Федеральний суддя
18.00 Новини
18.15 Т/с "Слід"
19.00 Давай одружимося!
19.55 Хай говорять
21.00 Час
21.30 Банди
22.40 Людина і закон
23.45 Нічні новини
0.05 Судіть самі

РТР ПЛАНЕТА

7.00 Ранок Росії
11.05 Х/ф "Строгови"
12.15 Новини культури
12.30 "Ключ від вічності"
13.00 Вісті
13.30 Формула кохання
14.15 Т/с "Осінній детектив"
15.00 Вісті
15.30 Місцевий час. Вісті — Москва
15.50 Чужий серед своїх. Вадим Мулерман
16.40 Про найголовніше
17.25 Справжнє життя
18.10 Т/с "Багата і кохана"
19.00 Вісті
19.45 Т/с "Єфросинія"
20.30 Т/с "Дворик"
21.00 Вісті.ru
21.15 Т/с "Долі загадкове завтра"
22.55 Поєдинок
23.40 Вісті +
0.00 Т/с "Осінній детектив"
5.10 Поєдинок
5.55 Вісті +
6.10 Формула кохання

НТВ СВІТ

7.40 І знову здрастуйте!
8.35 Огляд. Надзвичайна подія
9.00 Сьогодні
9.30 Золотий пил
10.05 До суду
11.00 Суд присяжних
12.00 Сьогодні
12.40 Т/с "Глухар. Повернення"
14.30 Маски-шоу
14.35 Огляд. Надзвичайна подія
15.00 Сьогодні
15.35 Особливо небезпечний!
16.05 Кримінальна Росія. "Фальшивомонетники"
16.40 Т/с "Повернення Мухтара 2. Братська допомога"
17.35 Огляд. Надзвичайна подія
18.00 Сьогодні
18.35 Справи сімейні
19.25 Т/с "Павутина 2. Кодекс злодійської честі"
20.25 Т/с "Глухар. Повернення"
22.15 Сьогодні
22.40 Т/с "Ведмежий кут"
23.35 Школа лихослів'я

ТВ ЦЕНТР TVCI

6.00 Настрій
8.20 Тимчасово доступний. В'ячеслав Зайцев
9.15 Т/с "Зцілення любов'ю"
10.00 Наші улюблені тварини
10.30 Лікарі
11.10 М/ф "Золотий волос"
11.30 Події
11.45 "Московські профі". Офіціанти
12.15 Т/с "За все тобі дякую"
13.05 Д/с "П'ятий вимір"
13.30 Д/ф "Щеплення. Війна думок"
14.10 "Російська Арктика". Північний шлях Росії
14.30 Події
14.45 Про життя
15.25 "Енциклопедія". Джордж Байрон
15.30 Панночка і кулінар
15.55 Т/с "Монтекрісто"
16.45 "Московські профі". Офіціанти
17.15 "Градъ-місто". Москва закоханих
17.30 Події
17.50 Т/с "Зцілення любов'ю"
18.35 Д/ф "На схід. Варта революції з Тегерана"
19.15 Т/с "Вовчиця"
20.00 "Енциклопедія". Джордж Байрон
20.10 М/ф "Золотий волос"
20.30 Події
20.55 "Справа принципу". Битва за історію
21.35 "Російська Арктика". Північний шлях Росії
21.50 Д/с "П'ятий вимір"
22.20 Т/с "Чоловіки не плачуть"
23.05 Д/ф "Автограф для Леоніда Куравльова"
23.45 "Градъ-місто". Москва закоханих
0.00 Події. 25 година
5.10 "Запрошує...". Гоша Куценко
5.35 М/ф "Золотий волос"

КДРТРК

6.00 Рано-вранці
8.00 За київським часом
8.25 Народний календар
8.35 Естафета
8.50 Мультфільм
9.20 Наркоманія виліковна
9.45 Хрещатик, 26
10.50 Служба розшуку дітей
10.55 Зустріч для Вас
11.40 "Кіно і час". Н. Ужвій
11.50 Т/ф "Пора жовтого листя"
13.00 За київським часом
13.15 Хрещатик, 26
14.05 Т/ф "Пора жовтого листя"
15.00 Шедеври класичної музики. В. Степова
16.00 За київським часом
16.15 Мандри планетою Земля
16.40 Нова країна
18.00 Хрещатик, 26
18.50 Вечірня казка. "Соніки"
19.00 За київським часом
19.25 Естафета
19.40 Хрещатик, 26
20.30 Час країни
21.00 Хрещатик, 26
21.30 За київським часом
22.00 Т/с "Прем'єр-міністр"
23.00 Народний календар
23.10 Оплески, оплески...
23.30 Мультфільм

ENTER-фільм

6.05 Саундтреки
6.35 Дитячий сеанс
7.15 SMS-голосування
7.45 Х/ф "Волга-Волга"
10.35 Кіноляпи
11.25 SMS-голосування
11.50 Т/с "Строгови"
15.10 Х/ф "Піднята цілина"
17.15 Саундтреки
17.35 SMS-голосування
17.50 Кіноляпи
18.10 Т/с "Строгови"
21.10 Саундтреки
21.30 Х/ф "Бережіть жінок"

К1

7.00 Д/ф "Гід країнами світу"
8.00 Емотонік
8.20 Т/с "Пенго — кам'яний вік"
9.00 Т/с "Пригоди Геркулеса"
10.00 Т/с "Зоряний крейсер "Галактика"
10.50 Т/с "Людина-невидимка"
11.50 Т/с "Медіум"
12.50 Місця сили
13.50 Т/с "Псі-чинник"
14.50 Т/с "Відблиски"
15.50 Фантастичні історії
17.00 Т/с "Пригоди Геркулеса"
18.00 Т/с "Зоряний крейсер "Галактика"
19.00 Т/с "Людина-невидимка"
19.50 Т/с "Відблиски"
21.00 Брама часу
22.00 Т/с "Медіум"
23.00 Т/с "Псі-чинник"
0.00 Фантастичні історії
6.10 Д/ф "Гід країнами світу"

2+2

6.00 Мультфільм
6.15 М/ф "Джиммі Нейтрон. Напад зубастиків"
7.00 М/с "Гей, Арнольде! 3"
7.35 Денні Фантом 2
8.00 Т/с "Володар звірів"
11.00 Т/с "На краю Всесвіту"
12.00 Т/с "Янгол"
13.00 Наука безпеки
14.00 Т/с "Володар звірів"
15.00 Т/с "На краю Всесвіту"
16.00 Кумедне д/відео
16.15 Х/ф "Едвард — руки-ножиці"
18.30 Кумедне д/відео
18.40 М/с "Сімпсони"
19.15 М/с "Сімпсони"
19.40 Б/прихована камера
20.20 Шалені хлопці
20.40 М/с "Сімпсони"
21.05 М/с "Сімпсони"
21.30 Х/ф "Армія одинака"
23.45 Секс
0.10 Т/с "Ескорт агентство"

КУЛЬТУРА

6.00 Молитва за Україну
6.05 Дорогами українців
6.30 З одвічністю на "ти". Полтавщина архітектурна
7.00 Азбука ремесел
7.15 "Кольорова екскурсія". Графіті
7.30 Мультфільм
8.00 Прайм-тайм культури
8.20 Історія русів
8.50 Переяславська пам'ять
9.35 Аудієнція. Пам'яті Урмаса Отта
10.00 Х/ф "Запорожець за Дунаєм"
11.15 Вечір пам'яті Василя Попадюка "Ану, хлопці, веселої!"
13.00 Лідія Футорська. Натхнення
13.30 Д/ф "Андрій Меленський"
14.00 Х/ф "Іван"
15.30 Муз/ф "Фантазії на тему пісень Білаша"
16.00 Мультфільм
16.30, 5.00 Козацькими шляхами
16.40, 5.10 Співає гурт "Хорея Козацька"
17.30 Фестиваль
17.50 Театральна хореографія Юрія Бусса
18.00 Дорогами українців
18.30 Світло у Глинянах
19.00, 0.00 Прайм-тайм культури
19.20, 0.20 Неформат
20.05, 1.05 Світлій пам'яті Раїси Кириченко
20.30, 1.30 Д/ф "Лесь Сердюк"
21.00, 2.00 Т/ф "Строк проживання скінчився"
22.50, 3.50 Володимир Кушнір. Молитва у Різдвяну ніч
23.40, 4.40 Аз є з вами

МЕГА

6.00 Доступний екстрім
6.20 Бікіні. Пункт призначення
6.50 Япона-мати
8.00 Шукачі пригод
9.00 Шукачі пригод
9.50 Доступний екстрім
10.20 Профі. Профани
11.20 Монстромобілі
12.20 Монстромобілі
13.00 Базука
13.30 Базука
14.00 Профі. Профани
15.00 Шнур навколо світу
16.15 Шукачі пригод
17.15 Шукачі пригод
18.15 Людина vs Природа
19.15 Людина vs Природа
20.15 Таємниці історії
21.15 Таємниці історії
22.15 Територія війни
23.00 Територія війни
0.00 Покер Дуель
5.30 Мегадрова

20.00 1+1

М + Ж

Режисер: А. Черних

У ролях: Г. Антипенко, Н. Уварова, І. Низіна, А. Колубков

Романтична комедія. Вона — провінційна і занадто романтична персона, котра приїхала до Москви з Мінська на книжковий ярмарок, а він — цинічний московський ловелас і успішний програміст, котрий в глибині душі мріє про справжнє кохання.

21.25 КИЇВ

ІНСПЕКТОР ГУЛЛ

Режисер: А. Прошкін

У ролях: Ю. Будрайтіс, В. Зельдін, Е. Радзіня, О. Проклова

Детектив. Інспектор Гулл приходить до родичів дівчини, яка покінчила життя самогубством, щоб розібратися в причинах її трагічної загибелі. Спілкуючись з цими людьми — по-снобістськи зарозумілими і по-міщанськи приземленими, він поступово розуміє, що штовхнуло дівчину на такий відчайдушний крок.

21.30 ENTER-ФІЛЬМ

БЕРЕЖІТЬ ЖІНОК

Режисери: В. Макаров, А. Полинніков

У ролях: А. Градов, М. Шиманська, І. Скляр

Муз. комедія. Практикант-журналіст приїжджає в морський порт для написання репортажу про молодіжний екіпаж буксира "Циклон". Для кращого пізнання дійсності його призначають на судно коком. Але він поки не знає, що весь екіпаж "Циклону" — дівчата.

23.00 ICTV

ДОЗВІЛ НА ВБИВСТВО

Режисер: Дж. Глен

У ролях: Р. Мур, Т. Робертс, К. Уокен

Шпигунський детектив. Як і раніше, непереможний і привабливий суперагент британської розвідки бореться проти колишнього агента КДБ Зоріна, котрий втік на захід.

23.55 1+1

УБИВЧА КРАСА

Режисер: М.П. Джан

У ролях: К. Данст, Е. Баркін, Д. Річардс, Б. Мерфі

Комедія. У провінційному американському містечку Маунт Роуз йде справжнісінька війна не на життя, а на смерть. Головні суперниці — дві юні претендентки на звання місцевої "королеви краси" Бекі та Ембер. В битві беруть участь також їхні занадто дбайливі матусі, друзі, подруги, сусіди і навіть домашні тварини. У хід ідуть будь-які засоби, тому що в містечку Маунт Роуз головне — не талант, а краса.

П'ЯТНИЦЯ
ЖОВТЕНЬ 15

КИЇВ

6.00 Клуб-700
6.30 "Церква "Посольство Боже"
7.00 СТН
7.25 У центрі уваги
8.00 "В гостях у Д. Гордона". О. Любимов
9.10 Клуб Суперкниги
10.10 Як на долонях
10.15 Повнота радості життя
11.05 Золотий сундучок
13.20 Клуб Суперкниги
14.25 Манюні
14.40 Подруги
15.00 СТН
15.10 Т/с "Любий ворог"
16.10 У центрі уваги
17.00 СТН
17.15 Золота 10-ка М. Поплавського
18.25 Бізнес ситуація
19.00 СТН
19.20 Міська варта
19.25 Столиця
20.00 Т/с "Ад'ютанти любові"
21.00 СТН
21.25 Х/ф "Інспектор Гулл"
23.00 СТН
23.20 Міська варта
23.30 "В гостях у Д. Гордона". О. Любимов

ПЕРШИЙ. ЕРА

6.00 Доброго ранку, Україно!
6.01 Ранкова молитва
6.05 Новини
6.10 Спорт
6.20 Вертикаль влади
6.30 Новини
6.35 Вертикаль влади
6.50 Православний календар
7.00 Новини
7.05 Спорт
7.15 Ера бізнесу
7.20 Створи себе
7.30 Новини
7.35 Рейтингова панорама
7.40 Будівельний майданчик
7.50 Мультфільм
8.00 Новини
8.05 Спорт
8.15 Огляд-преси
8.20 Олімпіада. Від малого до великого
8.40 Корисні поради
9.00 Підсумки дня
9.25 Про головне
10.00 Легко бути жінкою
11.10 Віра. Надія. Любов
12.00 Новини
12.10 Діловий світ
12.20 Д/ф "Франківці XXI століття"
13.15 Т/с "Таксистка"
15.00 Новини
15.15 Euronews
15.25 Діловий світ. Агросектор
15.35 Околиця
16.00 Нащадки
17.00 Крок до зірок. Євробачення
18.00 Дурейтер
18.20 Новини
18.45 Магістраль
19.10 Т/с "Таксистка"
21.00 Підсумки дня
21.25 Слово регіонам
21.35 Діловий світ
21.45 Світ спорту
22.00 Чоловічий клуб
22.55 Трійка, Кено
23.00 Підсумки
23.15 Вертикаль влади
23.30 Підсумки
23.35 Вертикаль влади
0.00 Підсумки
0.15 Від першої особи
5.50 Діловий світ. Агросектор
5.55 Гімн України

1+1

6.05 Служба розшуку дітей
6.10 Т/с "Янгол-охоронець"
6.55 Сніданок з 1+1
7.00 ТСН
7.25 Мультфільм
8.00 ТСН
9.00 ТСН
9.30 Т/с "Універ"
10.10 Сімейні драми
11.20 Т/с "Вогні великого міста"
12.20 Т/с "Була любов"
13.25 Х/ф "Таємниця магічного кристала"
15.10 Велике перевтілення
16.00 Справжні лікарі 2
17.00 ТСН
17.25 Сімейні драми
18.20 Т/с "Була любов"
19.30 ТСН
20.00 Без мандата
21.25 Х/ф "Перевізник 3"
23.30 ГПУ
5.05 Х/ф "Хороший син"

21.25 1+1

ПЕРЕВІЗНИК 3

Режисер: О. Мегатон

У ролях: Дж. Стетхем, Н. Рудакова, Ф. Берлеан, Р. Неппер

Бойовик. Трилер. Після своїх останніх пригод у Маямі, Френк Мартін вирішив змінити роботу "перевізника" на спокійне і відокремлене життя у французькій Рів`єрі. Але його планам не судилося здійснитися, коли до нього звернувся колишній солдат із загону "Дельта" Йонас Джонсон.

21.30 2+2

ХИЖАК

Режисер: Дж. МакТірнен

У ролях: А. Шварценеггер, К. Везерс, Е. Каррільо, Дж. Вентура

Бойовик. Тоді, коли був знятий "Хижак", комп`ютерне кіно ще не витіснило могутніх динозаврів. Шварценеггер був крутий і повний сил. У цьому супервидовищному бойовику він грає найманого солдата, який, втративши своїх сподвижників, сам б`ється в джунглях Центральної Америки зі злобним Хижаком, агресивним посланцем з космосу. Але навіть найстрашніші злодійства підступного і небезпечного прибульця — ніщо в порівнянні з м`язами прекрасного Шварца і його відвагою.

21.30 ENTER-ФІЛЬМ

МУМІЯ. СТАРОДАВНЄ ЗЛО

Режисер: Девід де Кото

У ролях: Дж. Пітерсон, Т. Латта, А. Олбрайт, Р. Річардсон

Жахи. Містика. Напередодні сенсаційної археологічної виставки престижному американському коледжу вдається одержати для досліджень унікальну ацтекську мумію. Занурившись в атмосферу стародавніх таємниць, професор Сайферс і шестеро студентів дізнаються, що перед ними прислужник Великого Жерця бога Тлелока, зловісного володаря язичницького світу мертвих.

23.40 СТБ

СИНЬЙОР РОБІНЗОН

Режисер: С. Корбуччі

У ролях: П. Вілладжо, А. Ногара, П. Хоган

Комедія. Робінзон Крузо у виконанні неповторного Паоло Вілладжо проходить через безліч комічних ситуацій, поки йому не вдається хоч якось освоїтися на острові. У нього з`являється навіть П`ятниця — тільки цього разу це темношкіра красуня, з якою Робінзон спочатку даремно намагається порозумітися.

ІНТЕР

6.00 Походи у дикий світ 2
6.40 Зворотний відлік. Віталій Кличко — Шеннон Брігс
6.55 Батьки-годувальники
7.00 Новини
7.10 Ранок з Інтером
7.30 Новини
8.00 Новини
8.30 Новини
9.00 Новини
9.10 Т/с "Повернення Мухтара 3"
11.05 Т/с "Якось у міліції"
12.00 Новини
12.15 Знак якості
13.00 Т/с "Виклик"
14.00 Детективи
15.10 Судові справи
16.05 Зрозуміти. Пробачити
17.20 Т/с "Сусіди"
18.00 Новини
18.15 Розбір польотів
19.00 Т/с "Кармеліта"
20.00 Подробиці
20.30 Суто NEWS
20.55 Т/с "Обручка"
22.00 Велика політика з Є. Кисельовим

УКРАЇНА

6.00 Срібний апельсин
6.30 Події
7.00 Т/с "Єфросинія"
8.00 Т/с "Слід"
8.50 Т/с "Шериф"
9.50 Т/с "Глухар 3. Повернення"
10.50 Т/с "Маруся"
11.50 Народна зірка. Третій сезон
13.50 Т/с "Слід"
15.35 Щиросердне зізнання
16.00 Федеральний суддя
17.00 Події
17.10 Критична точка
18.00 Т/с "Єфросинія"
19.00 Події
19.30 Т/с "Маруся"
20.25 Шустер Live

НОВИЙ КАНАЛ

5.25 Т/с "Колишня"
6.10 Служба розшуку дітей
6.15 М/с "Вейнхед"
6.35 Т/с "Нотатки про вагітність 2"
7.00 Підйом
7.05 Сміховинки
7.30 Репортер
8.30 Репортер
9.00 Файна Юкрайна
10.25 Інфо-шок
11.25 Інтуїція
12.45 Т/с "Татусеві доньки"
13.55 М/с "Поліцейська академія"
14.30 М/с "Зоряні Війни. Війни Клонів"
14.55 Т/с "Друзі"
15.55 Т/с "Відчайдушні домогосподарки"
16.50 Т/с "Вороніни"
18.00 Т/с "Щасливі разом"
19.00 Репортер
19.15 Спортрепортер
19.25 Т/с "Щасливі разом"
21.00 Інтуїція
23.05 Т/с "Відчайдушні домогосподарки"

ICTV

5.35 Служба розшуку дітей
5.45 Факти
5.55 Спорт
6.00 Ділові факти
6.10 300 сек./год.
6.25 Світанок
7.30 Ділові факти
7.45 Стоп-10
8.45 Факти. Ранок
9.10 Спорт
9.15 Х/ф "Дозвіл на вбивство"
12.05 Т/с "Вулиці розбитих ліхтарів. Менти 7"
12.45 Факти. День
13.00 Спорт
13.20 Т/с "Мент у законі 2"
14.20 Comedy Club
15.20 Т/с "Морські дияволи 4"
17.40 Т/с "Вулиці розбитих ліхтарів. Менти 6"
18.45 Факти. Вечір
19.20 Спорт
19.25 Надзвичайні новини
19.50 Наша Russia
20.10 Х/ф "Дуже епічне кіно"
21.50 Comedy Club
22.45 Real Comedy
23.30 Голі і смішні

ТОНІС

5.50 Диваки
6.30 Перемагаючий голос віруючого
7.00 24 години. Головне питання
7.20 Мультфільм
7.30 Медицина
7.55 24 години Бізнес
8.00 Твій хіт
8.45 Лікар на зв'язку
10.50 Твій хіт
11.00 Т/с "Чемпіон"
15.50 Твій хіт
16.30 Вперед, на Олімп!
16.50 Х/ф "Красень-мужчина"
18.30 24 години
18.40 24 години. Бізнес
18.45 Життя
19.00 Т/с "Чемпіон"
20.00 Життя
20.30 24 години
20.50 24 години. Бізнес
21.00 Т/с "Велика прогулянка"
22.05 Полігон
23.30 24 години
23.40 24 години. Бізнес
23.45 Життя
5.00 Диваки
5.30 24 години

ТЕТ

7.30 Дім 2
8.30 М/с "Гладіатори"
9.00 Мультфільм
10.30 Т/с "Вісім простих правил"
11.00 Т/с "Таємне життя американського підлітка"
12.00 Звана вечеря
13.00 Давай одружимося
14.00 М/ф "Таємниця ордену магів"
15.30 М/с "Скарби острова Черепах"
16.00 Т/с "Вісім простих правил"
16.30 Т/с "Таємне життя американського підлітка"
17.30 Т/с "Іграшки"
18.00 Т/с "Універ"
19.00 Т/с "Іграшки"
19.30 Дім 2
20.30 Т/с "Універ"
21.30 Звана вечеря
22.30 Давай спробуємо!
23.30 Т/с "Школа"
0.00 "Дім 2"
7.00 Ранковий мультик

5-й КАНАЛ

6.01, **22.30** Час-Тайм
6.15, **0.15**, **3.15**, **5.15** Час спорту
6.30 Ранок на 5
9.10, **22.15**, **23.20**, **2.45**, **4.15** Бізнес-час
9.25, **0.30** Автопілот-новини
9.35, **13.30**, **14.30** 5 елемент
10.00 — **18.00** Щогодини, **20.30**, **23.00**, **3.00**, **5.00** Час новин
10.30 Вільна гавань
10.55, **1.50**, **2.55**, **3.25**, **4.20**, **5.25** Огляд преси
11.20 Зверни увагу
11.30, **12.30** Прес-конференції
15.30 Своїми очима
16.30 На межі
17.30, **4.30** Феєрія мандрів
18.30, **23.30** Хроніка дня
18.45, **5.30** Київський час
19.00, **0.00**, **4.00** "Час новин"
19.20, **1.00** Новий час
21.00, **2.00** Час
21.50, **3.30**, **5.40** Чинник безпеки

НТН

6.00 Свідок
6.20 М/с "Спайдермен"
7.00 Х/ф "Від Бугу до Вісли"
8.40 Свідок
9.00 Т/с "NCiS. Полювання на вбивцю"
10.00 Т/с "Закон і порядок"
11.00 Т/с "Детективи"
11.40 Карні справи
12.40 Т/с "Останній секрет майстра"
13.45 Т/с "Тульський-Токарев"
14.50 Х/ф "Шалене золото"
16.40 Т/с "Адвокатеси"
19.00 Свідок
19.15 Т/с "Останній секрет майстра"
20.20 Т/с "Тульський-Токарев"
21.30 Свідок
22.00 Т/с "NCiS. Полювання на вбивцю"
23.00 Т/с "Закон і порядок"
0.00 Т/с "CSI. Нью-Йорк"
5.20 Свідок
5.35 Легенди бандитської Одеси

СТБ

5.10 Т/с "Кулагін і Партнери"
5.35 Т/с "Комісар Рекс"
6.20 Бізнес +
6.25 Т/с "Комісар Рекс"
8.30 Х/ф "Галина"
17.55 Вікна-новини
18.05 Х/ф "Кавказька полонянка або Нові пригоди Шурика"
20.00 Танцюють всі!
22.00 Вікна-новини
22.40 Танцюють всі!
23.40 Х/ф "Синьйор Робінзон"

ОРТ-Україна

5.00 Новини
9.00 Новини
9.15 Жити здорово!
10.25 Знайомство з батьками
11.25 Контрольна закупівля
12.00 Новини
12.15 Модний вирок
13.20 Детективи
14.00 Інші новини
14.20 Зрозуміти. Пробачити
15.00 Новини
15.35 Хочу знати
16.10 Доки всі вдома
17.00 Федеральний суддя
18.00 Новини
18.15 Поле чудес
19.05 Давай одружимося!
20.00 Хай говорять
21.00 Час
21.30 Голосящий КіВіН
0.10 Х/ф "Вовча кров"

РТР ПЛАНЕТА

7.00 Ранок Росії
11.05 Чорні діри. Білі плями
11.45 Абсолютний слух
12.30 Хто ми?
13.00 Вісті
13.30 Формула кохання
14.15 Т/с "Осінній детектив"
15.00 Вісті
15.30 Місцевий час. Вісті — Москва
15.50 Моя срібна куля. Ф. Раневська
16.40 Про найголовніше
17.25 Справжнє життя
18.10 Т/с "Багата і кохана"
19.00 Вісті
19.45 Т/с "Єфросинія"
20.30 Т/с "Дворик"
21.00 Вісті.ru
21.20 Концерт "Корабель долі"
23.20 Дівчатка
23.50 Х/ф "Ніколи не розмовляйте з невідомими"
5.40 Х/ф "Ніколи не розмовляйте з невідомими"

НТВ СВІТ

7.30 Мама у великому місті
8.05 Перша передача
8.35 Огляд. Надзвичайна подія
9.00 Сьогодні
9.30 О. Журбін. Мелодії на спомин
10.05 До суду
11.00 Суд присяжних
12.00 Сьогодні
12.40 Т/с "Глухар. Повернення"
14.30 Маски-шоу
14.35 Огляд. Надзвичайна подія
15.00 Сьогодні
15.35 Рятувальники
16.05 Кримінальна Росія. "Марки з Голландії"
16.40 Т/с "Повернення Мухтара 2. Злодійка"
17.35 Огляд. Надзвичайна подія
18.00 Сьогодні
18.35 Слідство вели...
19.30 Надзвичайна подія
19.55 Горілка. Історія всеросійського похмілля
21.30 Нтвшники
22.35 Х/ф "Шпильки 3"

ТВ ЦЕНТР TVCI

6.00 Настрій
8.10 Х/ф "Третя молодість"
9.40 "Запрошує...". Г. Куценко
10.05 "Шлях кільця"
10.30 Д/ф "Автограф для Леоніда Куравльова"
11.10 М/ф "У Мумі-Дол приходить осінь"
11.30 Події
11.45 "Московські профі". Діджеї
12.15 Х/ф "Дивні дорослі"
13.30 Д/ф "Вижити у мегаполісі. Серце"
14.10 "Російська Арктика". Північний флот
14.30 Події
14.45 Pro життя
15.25 "Енциклопедія". Френсіс Бекон
15.30 "Музична історія". Д. Маліков
15.55 Т/с "Монтекрісто"
16.45 "Московські профі". Діджеї
17.15 "Градъ-місто". Москва. Французькі мотиви...
17.30 Події
17.50 Х/ф "Довга, довга справа"
19.15 Т/с "Вовчиця"
20.00 "Енциклопедія". Френсіс Бекон
20.10 М/ф "У Мумі-Дол приходить осінь"
20.30 Події
21.00 Добривечір, Москва!
22.35 Х/ф "Рік Теляти"
23.55 "Градъ-місто". Москва. Французькі мотиви...
0.10 Події. 25 година
5.35 М/ф "У Мумі-Дол приходить осінь"

КДРТРК

6.00 Рано-вранці
8.00 За київським часом
8.25 Володимирська
8.45 Є. Гулякіна
9.30 Музичні історії
10.00 Хрещатик, 26
11.05 "Подих слова". Борис Олійник
11.30, **16.15**, **17.25**, **21.55** Служба розшуку дітей
11.35 МНС
11.55 Мандри планетою Земля
12.25, **17.05** Мультфільм
13.00 За київським часом
13.15 Хрещатик, 26
14.05 Т/с "Прем'єр-міністр"
15.00 "Знайомий незнайомець". О. Марцинківський
16.00 За київським часом
16.20 Хрещатик, 26
17.30 Історичні етюди
18.00 Хрещатик, 26
18.50 Вечірня казка. "Соніки"
19.00 За київським часом
19.25 Рондо, або фото на згадку (Хрещатик, 26)
20.10 МНС
20.30 Час країни
21.05 Обираємо разом
21.30 За київським часом
22.00 Т/с "Прем'єр-міністр"
22.50 Мультфільм
23.00 "Подих слова". Борис Олійник
23.30 Мандри планетою Земля

ENTER-фільм

6.05 Саундтреки
6.20 Дитячий сеанс
6.55 SMS-голосування
7.25 Х/ф "Веселі хлоп'ята"
10.10 Кінокласика
10.55 SMS-голосування
11.45 Т/с "Строгови"
15.05 Х/ф "Бережіть жінок"
17.55 Кіноляпи
18.20 SMS-голосування
18.40 Кінокласика
19.20 Х/ф "Король-олень"
21.00 Кіноляпи
21.30 Х/ф "Мумія. Стародавнє зло"
23.20 SMS-голосування
23.50 Кінокласика

К1

7.00 Д/ф "Дика Європа"
8.00 Емотонік
8.20 Т/с "Пенго — кам'яний вік"
9.00 Т/с "Пригоди Геркулеса"
10.00 Т/с "Зоряний крейсер "Галактика"
10.50 Т/с "Людина-невидимка"
11.50 Т/с "Медіум"
12.40 Брама часу
13.50 Т/с "Псі-чинник"
14.50 Т/с "Відблиски"
15.50 Секретні історії
17.00 Т/с "Пригоди Геркулеса"
18.00 Т/с "Зоряний крейсер "Галактика"
19.00 "Городок"
20.00 Вечірній квартал
22.00 Т/с "Медіум"
23.00 Т/с "Псі-чинник"
0.00 Секретні історії
6.35 Д/ф "Дика Європа"

2+2

6.00 М/ф "Джиммі Нейтрон. Виграй або програй"
7.00 М/с "Гей, Арнольде! 3"
7.35 Денні Фантом 2
8.00 Т/с "Володар звірів"
11.00 Т/с "На краю Всесвіту"
12.00 Т/с "Янгол"
13.00 Наука безпеки
14.00 Т/с "Володар звірів"
15.00 Т/с "На краю Всесвіту"
16.10 Х/ф "Крильце чи ніжка"
18.30 Кумедне д/відео
18.40 М/с "Сімпсони"
19.15 М/с "Сімпсони"
19.40 Кумедне д/відео
20.20 Шалені хлопці
20.40 М/с "Сімпсони"
21.05 М/с "Сімпсони"
21.30 Х/ф "Хижак"
23.50 Секс
0.15 Т/с "Ескорт агентство"

КУЛЬТУРА

6.00 Молитва за Україну
6.05 Дорогами українців
6.30 Світло у Глинянах
7.00 Фестиваль
7.20 Театральна хореографія Юрія Бусса
7.30 Мультфільм
8.00 Прайм-тайм культури
8.20 Неформат
9.05 Світлій пам'яті Раїси Кириченко
9.30 Д/ф "Лесь Сердюк"
10.00 Т/ф "Строк проживання скінчився"
11.50 Володимир Кушнір. Молитва у Різдвяну ніч
12.40 Аз є з вами
13.00 Козацькими шляхами
13.10 Співає гурт "Хорея Козацька"
14.00 Х/ф "Кам'яна квітка"
15.15 Муки і радощі Павла Муравського
16.00 Мультфільм
16.30 Азбука ремесел
16.40 Одвічний слід славного роду
17.00, **5.00** Марек Пєстрак — польський Спілберг
17.30, **5.30** Д/ф "Спочатку було Слово"
18.00 Дорогами українців
18.30 Художник Анатолій Базилевич
19.00, **0.00** Прайм-тайм культури
19.20, **0.20** ART-арена
19.45, **0.45** Ада Роговцева. Про театр, його людей і про життя
20.20, **1.20** Володимир Моренець-Володимир Панченко
21.00, **2.00 Х/ф "Хочу зробити зізнання"**
22.10, **3.10** Фестиваль "Марія"
22.40, **3.40** Док. фільм "Майстер-клас М. Лозінського"
23.10, **4.10** Д/ф "Як цвіт весняний..."

МЕГА

6.00 Доступний екстрім
6.20 Бікіні. Пункт призначення
6.50 Япона-мати
8.00 Шукачі пригод
9.00 Шукачі пригод
9.50 Доступний екстрім
10.20 Профі. Профани
11.20 Монстромобілі
12.20 Монстромобілі
13.00 Базука
13.30 Базука
14.00 Профі. Профани
15.00 Шнур навколо світу
16.15 Шукачі пригод
17.15 Шукачі пригод
18.15 Людина vs Природа
19.15 Людина vs Природа
20.15 Таємниці історії
21.15 Таємниці історії
22.15 Територія війни
23.00 Територія війни
0.00 Покер Дуель
5.30 Мегадрова

СУБОТА ЖОВТЕНЬ 16

КИЇВ

6.00 СТН
6.30 "Церква "Посольство Боже"
7.00 СТН
7.25 Стиль життя
8.05 Файна садиба
8.40 TV-старт
9.10 Ділова кухня
9.50 Смак успіху
10.25 Клуб-700. Live
11.00 На Вашому місці
11.35 "100% "Динамо"
12.00 Король професії
12.10 Медицина
12.30 "Церква "Посольство Боже"
12.55 Повнота радості життя
13.30 Голос
13.45 Час відповідей
14.30 "Золотий "Сундучок"
16.00 Т/с "Жінка сонця"
17.30 Х/ф "Інспектор Ґулл"
19.10 "В гостях у Д. Гордона". А. Карпов
21.00 СТН-тижневик
21.30 Х/ф "Адам одружується з Євою"
23.00 Медицина
23.25 Бізнес-ситуація
0.00 СТН-тижневик

ПЕРШИЙ. ЕРА

6.00 Ранкова молитва
6.10 Ера здоров'я
6.30 Крок до зірок
6.55 Наркоманія виліковна
7.25 Д/ф "Жива енциклопедія"
7.50 Створи себе
8.05 Ера здоров'я
8.25 Олімпіада. Від малого до великого
8.40 Корисні поради
9.05 Доки батьки сплять
9.30 Так просто
10.00 Коло Олімпіади
10.25 Наша пісня
11.05 Національна двадцятка
11.55 Х/ф "Падіння Римської імперії"
14.55 Футбол. Україна. Прем'єр — ліга. "Оболонь" (К) — "Севастополь"
15.50 У перерві
17.00 В гостях у Д. Гордона
17.55 Золотий гусак
18.20 Ревізор
18.50 Сміхопанорама
21.00 Підсумки дня
21.40 Світ спорту
21.50 Фольк-music
22.45 Мегалот
22.50 Суперлото, Трійка, Кено
23.00 Акваторія бізнесу
23.30 Ера здоров'я
23.50 Золота 10-ка М. Поплавського
5.30 Коло Олімпіади
5.55 Гімн України

1+1

6.25 Літаючий будинок
6.50 Справжні лікарі
7.50 Світське життя
9.05 Хто там?
10.15 М/с "Клуб Міккі-Мауса"
10.40 Велике перевтілення
11.15 Анатомія слави
12.10 Від пацанки до панянки
13.50 Що ти робив минулої п'ятниці
15.00 Футбол. "Динамо" (К) — "Карпати"
16.55 Зірка + зірка
19.30 ТСН
20.00 Х/ф "Кров — не вода"
23.40 Х/ф "Усі помруть, а я лишуся"
5.10 Справжні лікарі

ІНТЕР

5.30 М/с "Трансформери 3. Кібертрон"
5.50 Велика політика з Є. Кисельовим
8.25 "Шукачі. Сім бункерів Сталіна"
9.20 Формула кохання
10.20 "Городок"
11.25 Найрозумніший
13.25 Позаочі
14.30 Х/ф "Свати 3"
17.00 Сімейний розмір
18.20 Пороблено в Україні
20.00 Подробиці
20.30 Бенефіс "Вечірнього кварталу"
22.55 Вечір боксу з В. Кличко

УКРАЇНА

6.00 Шустер Live
8.30 Ласкаво просимо
9.35 Осінній жарт з О. Воробей
10.00 Т/с "Екстрений виклик. Зайвий свідок"
13.55 Д/ф "Іронія долі Барбари Брильської"
15.00 Х/ф "Мінливості долі"
17.00 Народна зірка. Третій сезон
19.00 Х/ф "Хроніки однієї подружньої зради"
21.20 Х/ф "Як же бути серцю"
23.30 Х/ф "Чого хочуть жінки"
5.10 Срібний апельсин

НОВИЙ КАНАЛ

5.25 Х/ф "Везунчик"
7.20 Аналіз крові
8.00 Ексклюзив
8.55 М/с "Дональд Дак"
9.35 М/с "Русалонька"
9.55 Зроби мені смішно
10.55 Здрастуйте, я — Ваша мама!
11.55 Info-шок
12.55 Формула драйву
13.20 Файна Юкрайна
14.00 Нумо браття
14.40 Світлі голови
15.40 Україна сльозам не вірить
18.55 Україна сльозам не вірить
20.00 Х/ф "Ідеальний шторм"
22.40 Спортрепортер
22.45 Х/ф "Кохання на острові"

ICTV

6.15 Факти
6.45 Автопарк
7.35 Козирне життя
8.05 Х/ф "Лепрекони"
10.00 Смак
10.45 Шури-мури
11.05 Люди, коні, кролики і... Домашні ролики
12.05 Квартирне питання
13.00 Наша Russia
13.20 Х/ф "Дуже епічне кіно"
15.00 Ти не повіриш!
15.45 Під прицілом
16.45 Провокатор
17.45 Максимум в Україні
18.45 Факти. Підсумок дня
18.55 Спорт
19.00 Велика різниця
20.05 "Євро-2012". Скетч-шоу
20.35 Наша Russia
21.00 Х/ф "Антикілер 3"
23.10 Прожекторперісхілтон
23.55 Голі і смішні

ТОНІС

5.50 Диваки
6.30 Блага Вість
7.00 Життя
7.30 Адреналін
8.30 PRO Читання
9.00 Твій хіт
10.10 За сім морів
11.00 Т/с "Чемпіон"
15.00 Портрети дикої природи
16.00 Народний богатир
16.30 Полігон
17.45 Х/ф "Красень-мужчина"
19.00 Т/с "Чемпіон"
20.00 24 години. Бізнес
20.30 Сильні світу цього
21.00 Т/с "Велика прогулянка"
22.00 Увага — їжа
22.40 Маркетінг божевілля
23.45 Екстремікс
5.10 Інші землі
5.30 Сильні світу цього

ТЕТ

7.30 Дім 2
8.30 М/с "Гладіатори"
9.00 Мультфільм
10.00 Хочу вірити
10.30 М/ф "Таємниця ордену магів"
12.00 Єралаш
13.00 Просте життя
13.30 Т/с "Саша+Маша"
14.30 Зірки проти караоке
15.30 Х/ф "У пошуках скарбів тамплієрів 2"
17.30 Зніміть це негайно
18.30 Гола правда
19.30 Дім 2
20.30 Гламурні штучки та заучки
21.30 Шлюбне чтиво
22.30 Comedy Woman
23.30 "Дім 2"
0.00 Бігуді-шоу
7.00 Ранковий мультик

5-й КАНАЛ

6.01 Час-Тайм
6.20, **8.15**, **0.25**, **2.20**, **4.50** Тема тижня
6.30, **18.45**, **5.30** Київський час
6.45, **11.30** Автопілот-тест
7.00, **7.30**, **8.00** — **18.00** Щогодини, **20.00**, **21.00**, **23.00**, **1.00**, **2.00**, **3.00**, **5.00** Час новин
7.05, **0.15**, **3.15**, **5.15** Час спорту
7.35, **8.50**, **22.50**, **23.20**, **4.15** Бізнес-час
8.30 Бістро-ТБ
9.20 Своїми очима
9.45 Улюблена робота
10.15 Здорові історії
10.35 Не перший погляд
11.45 Технопарк
12.30, **18.20** Хроніка тижня
13.30 Драйв
14.20 Страва від шефа
14.40 "Гра долі" (М. Коцюбинський)
15.30 Зверни увагу
16.25 "Арсенал"
17.30, **4.30** На межі
19.00, **0.00**, **4.00** "Час новин"
19.30, **20.30**, **1.30**, **2.30** Час інтерв'ю
21.20 Народний контроль
22.00, **3.30**, **5.40** Територія закону
22.30 Вікно до Америки
23.30 Хроніка дня

НТН

6.00 Легенди бандитського Києва
6.55 Т/с "Інспектор Деррік"
8.10 Вайп Аут
9.20 Т/с "Терміново у номер 2"
11.30 "Речовий доказ". Автокрадії
12.00 Т/с "Невидимки"
14.10 Т/с "Адвокатеси"
16.45 Т/с "Вулиці розбитих ліхтарів 10"
19.00 Т/с "Вікінг"
23.10 Х/ф "Нічний продавець"
5.05 Правда життя

СТБ

5.05 М/ф "Лікар Ойболить"
6.30 Х/ф "Мері Поппінс, до побачення!"
7.50 Караоке на майдані
8.50 Їмо вдома
10.00 Вусолапохвіст
10.40 М/ф "Губка Боб"
11.40 Танцюють всі!
14.50 Х/ф "Синьйор Робінзон"
17.05 Х/ф "Кавказька полонянка, або Нові пригоди Шурика"
19.00 Х-чинник
21.50 Смішні люди
22.50 Вусолапохвіст
23.50 Моя правда. Авраам Руссо. Покаяння

ОРТ-Україна

6.00 Новини
6.10 Х/ф "Бархатний сезон"
7.55 Грай, гармонь улюблена!
8.50 Розумниці та розумники
9.45 Слово пастиря
10.00 Новини
10.10 Смак
10.50 Мій син — Андрій Краско
12.00 Новини
12.15 Наталія Селезньова. Зі широко розкритими очима
13.20 Т/с "Терористка Іванова"
17.30 Середа проживання. "Шампунь на вашу голову"
18.30 Лід і полум'я
21.00 Час
21.15 Лід і полум'я
22.00 Прожекторперісхілтон
22.45 Детектор брехні
23.55 Що? Де? Коли?
5.05 Поле чудес

РТР ПЛАНЕТА

7.00 Вісті
7.10 Місцевий час. Вісті — Москва
7.20 Х/ф "Два квитки на денний сеанс"
8.55 Замітки натураліста
9.25 Мультфільм
9.30 Розмовляємо без помилок
9.45 В гостях у Діда-Краєзнавця
10.00 Вісті
10.10 Суботник
10.45 Х/ф "Вечірній варіант"
12.15 Кімната сміху
13.00 Вісті
13.15 Нац. інтерес
14.10 Шукачі
15.00 Х/ф "Два квитки на денний сеанс"
16.40 Суботній вечір
18.15 Т/с "Детективне агентство "Іван та Мар'я"
19.00 Вісті у суботу
19.45 Х/ф "Щур"
22.55 Х/ф "Дім, в якому я живу"

НТВ СВІТ

7.00 Сьогодні
7.20 Уроки доброти з тітонькою Совою
7.30 Казки Баженова
8.00 Авіатори
8.30 Головна дорога
9.00 Сьогодні
9.25 Живуть же люди!
9.55 Т/с "Російські страшилки. Відходи з Мексики"
10.45 Маски-шоу
10.55 Російська начинка
11.25 Їмо вдома!
12.00 Сьогодні
12.25 "Кулінарний двобій"
13.20 Квартирне питання
14.20 О. Журбін. Мелодії на спомин
15.00 Сьогодні
15.25 Т/с "Справа темна. Убивство Кірова"
16.20 Очна ставка
17.15 "Наші"
18.00 Сьогодні
18.30 Професія — репортер
19.00 "Максимум". Розслідування, які стосуються кожного
20.00 Д/с "Російські сенсації"
20.55 Ти не повіриш!
21.45 Т/с "Повернення Мухтара 2. Активний відпочинок"; "День народження дятла"
23.35 Концерт "Зроблено у СРСР"

ТВ ЦЕНТР TVCI

6.00 Х/ф "Сентиментальна подорож на картоплю"
7.15 "Музична історія". Д. Маліков
7.45 АБВГДейка
8.10 М/ф "Білий метелик", "Стрибок"
8.30 Х/ф "Рік Теляти"
9.50 День лелеки
10.10 "Пункт призначення — світ. Маленький і прекрасний Беліз"
11.00 Д/с "Земля Ісуса"
11.30 Події
11.45 А. Олешко "Сто питань дорослому"
12.25 Х/ф "Різні долі"
15.00 Клуб гумору
16.05 "Таланти і шанувальники". Є. Матвєєв
16.55 Х/ф "Рідна кров"
18.25 Події
18.40 Чотири піаністи. Свято рояля
19.30 Т/с "Дільнична"
21.00 "Постскриптум"
22.00 Х/ф "Самотня жінка бажає познайомитись"
23.20 Х/ф "Рідна кров"
5.05 "Пункт призначення — світ. Маленький і прекрасний Беліз"

КДРТРК

6.05, **8.55**, **10.30**, **13.55**, **17.55** Служба розшуку дітей
6.15 "Симфонія любові". Концерт Інеш
7.00 Мандри планетою Земля
7.30, **13.45**, **17.35** Мультфільм
8.00 За київським часом
8.25 Зірковий гість
9.00 Крихітка
9.20 Зустріч для Вас
9.55, **22.00** Народний календар
10.00 Хрещатик, 26
10.35 "Близькі околиці". Пуща-Водиця
11.00 Хрещатик, 26
11.45 Люди і долі. Родина Скоропадських
12.15 Обираємо разом
12.45 Історія однієї картини
13.15 Хрещатик, 26
14.00 Д/ф "Корпорація "Сімба"
14.15 Зустріч для Вас
15.00 Євро-2012
15.30 "Симфонія любові". Концерт Інеш
16.15 Хрещатик, 26
17.00 Музичні історії. Ф. Шаляпін
17.20 Крихітка
18.00 Хрещатик, 26
19.00 На своїй землі
19.25 Історія однієї картини
20.00 Підсумки тижня
20.30 Хрещатик, 26
21.20 "Близькі околиці". Чоколівка
21.40 Люди і долі. Родина Скоропадських
22.10 Зустріч у вітальні ім. І. Козловського
23.00 Автографи
23.30 Підсумки тижня

ENTER-фільм

6.05 Саундтреки
6.25 Дитячий сеанс
7.05 SMS-голосування
7.35 Х/ф "Богдан Хмельницький"
10.40 Х/ф "День зарплати"
11.20 SMS-голосування
12.25 Х/ф "Король-олень"
14.50 М/ф "Артур і його зниклий друг"
16.35 Новини кіно
17.15 SMS-голосування
17.50 Х/ф "Собаче життя"
18.45 Х/ф "Тартюф"
21.05 Новини кіно
21.30 Х/ф "Неідеальне вбивство"
23.30 SMS-голосування
0.00 Х/ф "День зарплати"

К1

7.25 Т/с "Таємниця замку Чорної Троянди"
8.20 Д/ф "Дика Європа"
9.40 Д/ф "Міста підземного світу"
10.40 Там, де нас немає
11.10 Скептик
11.50 Місця сили
12.50 Д/ф "Армагеддон тварин"
14.00 Т/с "Мисливці за нечистю"
15.50 Т/с "Місія ясновидіння"
16.50 Бійцівський клуб
17.50 КВН-2010
20.30 Х/ф "Ми з майбутнього"
23.00 Що? Де? Коли?
0.00 Х/ф "Вовки-воїни"
5.20 Т/с "Мисливці за нечистю"

2+2

6.00 Мультфільм
6.15 М/ф "Джиммі Нейтрон. Спілка лиходіїв"
7.00 М/с "Рен+Стімпі"
7.35 М/с "Рен+Стімпі"
8.00 Дивовижна наука
8.35 Дивовижна наука
11.00 Кумедне д/відео
11.30 Профутбол
13.15 Журнал Суперліги
14.00 Баскетбол. Суперліга. БК "Говерла" — БК "Азовмаш"
15.50 Т/с "Колобков. Справжній полковник"
16.50 Х/ф "Армія одинака"
18.50 Футбол. Україна. Металіст. Харків — Волинь
21.00 Х/ф "Той, хто виганяє знову"
22.45 Т/с "Секретні матеріали"
23.45 Секс
0.10 Т/с "Ескорт агентство"
5.00 Б/прихована камера

КУЛЬТУРА

6.00 Молитва за Україну
6.05 Дорогами українців
6.30 Художник Анатолій Базилевич
7.00 Азбука ремесел
7.10 Одвічний слід славного роду
7.30 Мультфільм
8.00 Прайм-тайм культури
8.20 ART-арена
8.45 Ада Роговцева. Про театр, його людей і про життя
9.20 Володимир Моренець, Володимир Панченко
10.00 Х/ф "Хочу зробити зізнання"
11.10 Фестиваль "Марія"
11.40 "Д/ф — це згущення реальності"
12.10 Д/ф "Як цвіт весняний..."
13.00 Марек Пєстрак — польський Спілберг
13.30 Д/ф "Спочатку було Слово"
14.00, **5.00** Т/ф "Рівно 20 з гаком"
15.00 Муз/ф "Ой летіли дикі гуси"
16.00 Мультфільм
16.30 Студія сучасного танцю "Майстер-клас"
17.45 Хотинська фортеця
18.00 Дорогами українців
18.30 Д/с "Культ Ура"
19.00, **0.00** "Куди летить наш паровоз..."
19.25, **0.25** Фестиваль "Відлуння"
20.05, **1.05** Родове гніздо князів Острозьких
20.20, **1.20** У майстерні художника
20.40, **1.40** Лядовська святиня
21.00, **2.00 Х/ф "Хочу зробити зізнання"**
22.20, **3.20** Джаз — коло
22.50, **3.50** Д/ф "Сім чудес Волині"
23.40, **4.40** 20 хвилин з театром. "Як козаки жартували"

МЕГА

6.00 Бікіні. Пункт призначення
6.30 Профі. Профани
7.30 Ігри патріотів
8.30 Великі перегони
9.30 Володар гори
10.30 Маги-колимаги
11.30 Монстромобілі
12.30 Бікіні. Пункт призначення
13.00 Шнур навколо світу
13.30 Роботяга
14.00 Чемпіонська тусня
14.30 Великі і швидкі
15.00 Людина vs Природа
16.00 Наука виживати
17.00 Фізика тіла
18.00 Мегалюдина
19.00 Ударна хвиля
20.00 Невідома війна
21.00 Солдафони
22.00 Смертельна зброя
23.00 Техніка сексу
0.00 Покер. PCA 2010. Турнір із зірками
5.00 Арена Титанів

18.45 ENTER-ФІЛЬМ

ТАРТЮФ

Режисер: Я. Фрід

У ролях: М. Боярський, Л. Удовиченко, В. Стржельчик, І. Скляр

Муз. комедія. Фільм поставлений за однойменною комедією Жана-Батіста Мольєра в перекладі Михайла Донського. Гостра сатира на релігійне лицемірство побачена майстром жанру ("Собака на сіні", "Сільва") весело і легко.

20.00 НОВИЙ КАНАЛ

ІДЕАЛЬНИЙ ШТОРМ

Режисер: В. Петерсен

У ролях: Д. Клуні, М. Уолберг, Д. Лайн, К. Аллен, Д.С. Рейлі

Пригоди. Хвилі Атлантики здіймаються на 100-футову висоту. Завиває вітер небаченої сили. Хеллоуїн 1991 року. Стихія наступає на трьох фронтах, один з них — ураган Грейс — піднімає найсильніший в історії людства шторм. Риболовецьке судно "Андреа Гейл" б`ється проти потужної зброї природи — Ідеального шторму, створеного Вольфгангом Петерсеном за відомим бестселером Себастьяна Джангера.

21.30 ENTER-ФІЛЬМ

НЕІДЕАЛЬНЕ ВБИВСТВО

Режисер: М. Мейрон

У ролях: Дж. Херш, Дж. Беллоуз, М. Рул

Комедія. Немолодий кілер Нейтан все життя пропрацював на мафію, служив своїм босам вірою і правдою, але, відмотавши черговий термін і вийшовши на волю, він виявився їм не потрібний. Сумуючи за улюбленою роботою, Нейтан нерідко заходить в бар, де випадково знайомиться з місцевим підприємцем Гідеоном.

21.30 КИЇВ

АДАМ ОДРУЖУЄТЬСЯ З ЄВОЮ

Режисер: В. Титов

У ролях: О. Циплакова, О. Соловйов, З. Гердт, О. Калягін

Комедія. Дія відбувається під час засідання вигаданого суду, на якому вирішується питання, чи можуть Адам і Єва стати подружжям.

22.45 НОВИЙ КАНАЛ

КОХАННЯ НА ОСТРОВІ

Режисер: Р. Клейзер

У ролях: А. Байнс, Джемі-Лінн Ді Скала, К. Кармак

Романтична комедія. Рок-ідол, будучи проїздом на тропічному курорті, випадає сп`яну за борт — до поросячої радості юної фанатки, яка трапилася поблизу, вона негайно ж кидається услід, вигрібає з кумиром на безлюдний берег і починає його там няньчити. Поки світова преса сурмить про загибель молодого бога, дівчина топче стежину до його серця, вправно маскуючи від дурних красивих очей кумира той факт, що їхня Робінзонада відбувається практично на задньому дворі місцевого гранд-готелю.

23.30 УКРАЇНА

ЧОГО ХОЧУТЬ ЖІНКИ

Режисер: Н. Мейєрс

У ролях: М. Гібсон, Х. Хант

Комедія. Плейбой з Чикаго Нік Маршал вважає себе просто божим подарунком. Успіх посміхається йому завжди і скрізь — він на піку своєї кар`єри. Правда, глава рекламного агентства, в якому працює Нік, вважає, — жінка краще розуміє ринок жіночих товарів.

НЕДІЛЯ ЖОВТЕНЬ 17

КИЇВ

6.00 СТН-тижневик
6.30 "Церква "Посольство Боже"
7.00 СТН-тижневик
7.30 Манюні
7.45 "В гостях у Д. Гордона". А. Карпов
9.30 Навчайся з нами
9.40 Корисна розмова
9.50 Стиль життя
10.25 Кулуари
11.00 Тиждень моди
11.35 Вдала кар'єра
12.10 Медицина
12.15 Манюні
12.30 "Церква "Посольство Боже"
12.55 Блага Вість
13.30 Актуально-насущно
13.45 Голос
14.30 "Золотий "Сундучок"
16.00 Т/с "Жінка сонця"
17.30 Х/ф "Адам одружується з Євою"
19.10 Кроки влади
19.50 "Гаряча лінія "102"
20.25 "Спецпідрозділ "Чорний квадрат"
21.00 Реальна економіка
21.30 СТН — спорт-тижневик
21.55 Х/ф "Адам одружується з Євою"
23.20 Медицина
0.00 СТН-тижневик
5.00 СТН — спорт-тижневик
5.25 Блага Вість

17.25 НОВИЙ КАНАЛ

МІС КОНГЕНІАЛЬНІСТЬ

Режисер: Д. Петрі

У ролях: С. Баллок, М. Кейн, Б. Бретт, У. Шетнер, К. Берген

Комедія. Ноги гладенькі. Губи блискучі. Револьвер напоготові. Агент ФБР Грейсі Харт виступає в ролі претендентки на звання Міс Сполучені Штати. Але у Грейсі немає амбіцій учасниць конкурсів краси.

18.45 ENTER-ФІЛЬМ

СИНІЙ ПТАХ

Режисер: Д. Кьюкор

У ролях: Е. Тейлор, Д. Фонда, С. Тайсон, М. Терехова

Кіноказка. За однойменною п`єсою видатного бельгійського драматурга Моріса Метерлінка, написаною на початку минулого століття. Маленькі діти бідного дроворуба Тільтіль і Мітіль, засинаючи різдвяного вечора, мріяли про чудеса: про солодкі тістечка, про веселі забави, про далекі дороги, які ваблять всіх хлопчиків і дівчаток. Але різдвяний сон Тільтіля і Мітіль виявився несподіванішим і чудовішим.

19.00 НТН

ЗОНА СМЕРТЕЛЬНОЇ НЕБЕЗПЕКИ

Режисер: С. Сігал

У ролях: С. Сігал, М. Кейн, Дж. Чен, Дж.С. МакГінлі, Р.Лі Ермі

Бойовик. Тафт — фахівець з боротьби з пожежами на нафтових свердловинах. Але одного разу йому довелося вступити в гарячішу битву. Він стикається з Майклом Дженнінгсом, господарем нафтової компанії, на одній з бурових якої сталася аварія.

21.10 НТН

ВІДШКОДУВАННЯ ЗБИТКІВ

Режисер: Е. Девіс

У ролях: А. Шварценеггер, Ф. Нері, Е. Котеас, К. Кертіс

Трилер. Детектив. Брюєр — пожежник з Лос-Анджелеса, який повний рішучості знайти невловимого терориста на прізвисько Ель Лобо. Ендрю Девіс з властивою йому майстерністю поставив цей фільм, переносячи свого героя з Лос-Анджелеса в джунглі Колумбії і коридори влади Вашингтона.

23.30 НТН

ДРАКУЛА-3000

Режисер: Д.Дж. Рудт

У ролях: К. Ван Дьєн, Е. Еленіак, Куліо, А. Кемп

Жахи. Кінець XI століття. Рятувальний космічний корабель з командою з шести чоловік на борту виявляє в одній з галактик зниклий 50 років тому корабель "Деметра". Перебравшись на його борт, один з членів екіпажа розкриває труну, і на прах, що покоївся в ньому, падає декілька крапель крові з пораненої руки пілота.

23.55 НОВИЙ КАНАЛ

КОРОЛЬ ВЕЧІРОК 2

Режисер: М. Натан

У ролях: К. Пен, Л. Кохан, Д. Персівал, Г. Беррі

Комедія. Приїхавши до Оксфорда, Тай дізнається, що його не прийняли в закрите товариство "Братська гільдія лисиць і собак". Бажаючи помститися, хлопець створює альтернативне братство "Півнів і биків". Готуйте ваші віники і швабри — це буде жорстока битва.

23.55 УКРАЇНА

ГАНГСТЕР

Режисер: Р. Скотт

У ролях: Р. Кроу, Д. Вашингтон, К. Гудінг мол.

Кримінальний бойовик. Ніхто не помічав Френка Лукаса, водія, який працював на одного з лідерів мафіозного світу, поки другий несподівано не помер. У зв`язку з загибеллю боса у кримінальній структурі утворилася величезна дірка, якою Лукас і не забарився скористатися. Нав`язливо ставши на місце свого колишнього господаря, він неухильно почав будувати свою власну імперію.

ПЕРШИЙ. ЕРА

6.00 Ранкова молитва
6.10 Мультфільм
6.45 Д/ф "Жива енциклопедія"
7.15 Здорове харчування
7.25 Акваторія бізнесу
7.50 Сільський час
8.20 Укравтоконтинент
8.40 Корисні поради
9.05 Зірковий ранок
9.35 Хто у домі хазяїн?
10.05 Крок до зірок. Євробачення
11.05 Обережно — діти!
11.35 Х/ф "Ель Сід"
14.40 Сміхопанорама
15.15 Шеф-кухар країни
16.10 Ближче до народу
16.50 Аудієнція
17.15 В гостях у Д. Гордона
18.05 Діловий світ. Тиждень
18.45 Євробачення-2011. Національний відбір
20.30 Точка зору
21.00 Підсумки тижня
21.45 Чоловічий клуб
22.50 Трійка, Кено, Максима
23.00 Ера бізнесу. Підсумки
23.35 Оперативний об'єктив
0.00 Д/с "Жива пам'ять регіону"
5.05 Сміхопанорама
5.40 Мультфільм
5.55 Гімн України

1+1

6.20 Х/ф "Таємниця магічного кристала"
8.00 Ремонт +
9.05 Лото-Забава
10.15 М/с "Клуб Міккі-Мауса"
10.40 Шість кадрів
11.00 Смакуємо
11.35 Без мандата
13.10 Міняю жінку 2
14.50 Х/ф "Кров – не вода"
18.30 Особиста справа
19.30 ТСН-Тиждень
20.00 Т/с "Інтерни"
21.40 Що ти робив минулої п'ятниці
22.35 Світське життя
23.35 ГПУ

ІНТЕР

5.40 Найрозумніший
7.25 Вечір боксу з В. Кличко
9.30 Школа доктора Комаровського
10.00 Україно, вставай!
10.35 Доки всі вдома
11.45 Великий концерт на Інтері
15.00 Т/с "Доярка з Хацапетівки 2"
17.00 Бум-2. Битва слов'ян
18.00 Х/ф "Створені одне для одного"
20.00 Подробиці тижня
21.15 Х/ф "Кандагар"
23.55 Т/с "Ліговка"
5.10 Знак якості

УКРАЇНА

6.00 Срібний апельсин
6.45 Д/ф "Іронія долі Барбари Брильської"
7.45 Х/ф "Чого хочуть жінки"
10.30 Х/ф "Як же бути серцю"
12.40 Х/ф "Як же бути серцю 2"
14.40 Х/ф "Хроніки однієї подружньої зради"
17.00 Граєш або не граєш
18.00 Т/с "Глухар 3. Повернення"
20.00 Т/с "Звіробій 2"
21.30 Ти — чемпіон
22.45 Футбольний уік-енд
23.55 Х/ф "Гангстер"
5.35 Срібний апельсин

НОВИЙ КАНАЛ

6.15 Х/ф "Як їсти смажених черв'ячків"
7.45 Церква Христова
8.00 Запитайте у лікаря
8.35 Живчик-старти
9.05 М/с "Доброго ранку, Міккі!"
9.45 М/с "Русалонька"
10.10 Нумо браття
10.45 Х/ф "Кохання на острові"
12.35 Кліпси
12.55 Шоуманія
13.45 Ексклюзив
14.35 Аналіз крові
15.20 Info-шок
16.25 Новий погляд
17.25 Х/ф "Міс Конгеніальність"
20.00 Україна сльозам не вірить
22.25 Файна Юкрайна
23.05 Голосування
23.45 Спортрепортер
23.55 Х/ф "Король вечірок 2"

ICTV

6.05 Факти
6.25 Х/ф "За межею лісу"
7.55 Смак
8.40 Анекдоти по-українськи
9.00 Прожекторперісхілтон
9.45 Квартирне питання
10.45 Ти не повіриш!
11.40 Козирне життя
12.10 Інший футбол
12.45 Спорт
12.50 Стоп-10
14.00 Х/ф "Нульовий кілометр"
15.55 Велика різниця
17.00 Море по коліно
17.40 Х/ф "Бій з тінню"
18.45 Факти тижня
19.30 Х/ф "Бій з тінню"
22.35 Надзвичайні новини. Тиждень
23.20 Х/ф "Антикілер 3"

ТОНІС

5.50 Диваки
6.30 Твій хіт
7.00 24 години. Світ
7.30 Клуб-700. Live
8.00 Твій хіт
8.40 Клуб Суперкниги
9.00 Увага — їжа
10.00 Медицина
10.10 Народний богатир
10.50 Т/с "Чемпіон"
15.00 Королі професії
15.15 За сім морів
15.50 Зелена варта
16.20 Вперед, на Олімп!
16.50 Х/ф "Шукаю людину"
19.00 Т/с "Чемпіон"
20.00 24 години. Світ
20.30 Журфікс
21.00 Т/с "Мій кордон"
22.05 Зелена варта
22.40 Тиждень моди
23.10 PRO Читання
23.45 Екстремікс
5.35 Сильні світу цього. Арнольд Шварценеггер

ТЕТ

7.30 Дім 2
8.30 М/с "Гладіатори"
9.00 Мультфільм
10.00 Хочу вірити
10.30 Х/ф "У пошуках скарбів тамплієрів 2"
12.30 Єралаш
13.00 Просте життя
13.30 Т/с "Саша+Маша"
14.30 Гола правда
15.30 Х/ф "Валентинка від клоуна"
17.30 Зніміть це негайно
18.30 Зірки проти караоке
19.30 Дім 2
20.30 Pro любоff
21.30 Шлюбне чтиво
22.30 Бігуді-шоу
23.30 "Дім 2"
0.00 Зніміть це негайно

5-й КАНАЛ

6.01, **9.30** Вікно до Америки
6.20, **8.10**, **0.25**, **4.50** Тема тижня
6.30, **5.30** Київський час
6.45 Технопарк
7.00, **7.30**, **8.00** – **18.00** Щогодини, **23.00**, **1.00**, **3.00**, **5.00** Час новин
7.05, **0.15**, **3.15**, **5.15** Час спорту
7.35, **8.50**, **22.45**, **23.20**, **4.15** Бізнес-час
8.30 Бістро-ТБ
9.15 Ділова кухня
10.35 Феєрія мандрів
11.20, **12.20** Час інтерв'ю
13.30 Життя на задоволення
13.40 Страховий патруль
14.20 Страва від шефа
14.40 "Гра долі" (М. Коцюбинський)
15.30 Мотор-ТБ
16.20 Чинник безпеки
17.10 Податки
17.30, **4.30** Не перший погляд
18.30 Народний контроль
19.00, **0.00**, **4.00** "Час новин"
19.15, **1.30** Майдан
21.00 Час. Підсумки
22.00, **3.30**, **5.40** Особливо небезпечно
22.30 Час-Тайм
23.30 Хроніка дня

НТН

6.00 Легенди бандитського Києва
6.55 Т/с "Інспектор Деррік"
8.10 М/с "Незнайко на Місяці"
9.10 Т/с "Вулиці розбитих ліхтарів 10"
11.30 "Легенди карного розшуку". Полювання на нацистів
12.00 Агенти впливу
12.30 Бушидо. Східні єдиноборства
14.50 Т/с "Вікінг"
19.00 Х/ф "Зона смертельної небезпеки"
21.10 Х/ф "Відшкодування збитків"
23.30 Х/ф "Дракула-3000"
5.35 Легенди бандитської Одеси

СТБ

5.35 М/ф "Як Петрик П'яточкін слоників рахував", "Пригоди домовика"
7.00 Х/ф "Мері Поппінс, до побачення!"
8.45 Їмо вдома
9.55 Неймовірні історії кохання
11.00 Караоке на майдані
12.00 Х-чинник
15.00 Смішні люди
16.00 Лід і полум'я
19.15 Битва екстрасенсів. Війна світів
21.05 Х/ф "Щасливої дороги!"
23.20 Х/ф "Арфа для коханої"

ОРТ-Україна

6.00 Новини
6.10 Генії та лиходії
6.35 Х/ф "Здається квартира з дитиною"
8.00 Смак
8.35 Армійський магазин
9.10 Здоров'я
10.00 Новини
10.10 Непутні нотатки
10.30 Доки всі вдома
11.25 Фазенда
12.00 Новини
12.15 Щастя є!
13.05 Тур де Франс
14.00 Вся правда про їжу. "Як стати бажаним"
14.55 Джанні Версаче. Жертва моди
15.55 Х/ф "Найпривабливіша і найсимпатичніша"
17.30 Великі перегони
19.00 Хвилина слави
21.00 Недільний "Час"
22.00 Велика різниця
23.05 Познер
0.15 Х/ф "Роман "alla Russa"

РТР ПЛАНЕТА

7.00 Х/ф "Коло"
8.30 Сміхопанорама
8.55 Ранкова пошта
9.30 Розмовляємо без помилок
9.45 В гостях у Діда-Краєзнавця
10.00 Вісті
10.10 Місцевий час. Вісті — Москва. Тиждень у місті
10.50 Х/ф "Едгар і Крістіна"
12.20 Сам собі режисер
13.00 Вісті
13.15 Чесний детектив
13.45 "Городок"
14.10 Квиток у Большой
14.50 Х/ф "Коло"
16.20 Сміятись дозволяється
18.15 Т/с "Детективне агентство "Іван та Мар'я"
19.00 Вісті Тижня
20.10 Спецкор
20.45 Х/ф "Гувернантка"
22.30 Х/ф "Останній наказ генерала"
0.05 Олег Янковський. Pieta
5.05 Т/с "Детективне агентство "Іван та Мар'я"
5.55 "Олег Янковський. Pieta". С. Соловйова

НТВ СВІТ

7.00 Сьогодні
7.20 Чи знають росіяни російську?
7.25 "Дикий світ"
7.55 Їхні звичаї
8.30 Огляд
9.00 Сьогодні
9.25 Перша передача
9.55 Дачна відповідь
10.55 Недільна кліпоманія
11.25 Золотий пил
12.00 Сьогодні
12.30 Суд присяжних. Головна справа
14.00 Надзвичайна подія
14.20 Особливо небезпечний!
15.00 Сьогодні
15.30 Розлучення по-російськи
16.25 І знову здрастуйте!
17.20 "Огляд. Надзвичайна подія"
18.00 "Сьогодні"
19.00 Щиросердне зізнання
19.45 Центральне телебачення
20.50 Т/с "Кодекс честі 4. Свідок"
22.40 "Пісня про друга" з циклу "Заспівано у СРСР"
23.30 Нереальна політика
0.00 Х/ф "Прикований"

ТВ ЦЕНТР TVCI

6.00 Х/ф "Гра без правил"
7.30 Чинник життя
8.00 Православна енциклопедія
8.25 Х/ф "Поки б'є годинник"
9.45 М/ф "Оповідь про перо-богатиря", "Невловимий Фунтик"
10.05 Наші улюблені тварини
10.35 Щоденник мандрівника
11.00 Панночка і кулінар
11.30 Події
11.45 Д/ф "Життя пана де Фюнеса"
12.25 Т/ф "Товариші по службі"
14.35 "Запрошує...". Т. Устинова
15.05 Московський тиждень
15.35 Поезія джазових композицій
16.00 "Сміх з доставкою додому". Гумор
17.00 Т/с "Наварро"
18.35 Тимчасово доступний. Гарік Сукачов
19.30 Т/с "Дільнична"
21.00 "У центрі подій"
21.50 Х/ф "Черевичник"
23.35 Т/с "Наварро"
5.25 Поезія джазових композицій

КДРТРК

6.15 "Рапсодія душі". З. Кучерява
7.30, **12.20**, **14.10** Мультфільм
8.00 На своїй землі
8.30 Підсумки тижня
9.00 Хрещатик, 26
10.05 Архімісто. Маєтки Києва
10.30 Світ авіації та туризму. Новини
11.00 Автографи
11.35 Пілігрим
11.55 Служба розшуку дітей
12.00 Оплески, оплески...
12.30 Зустріч для Вас
13.20 Музичні історії
13.40 Вищий пілотаж
14.00 Д/ф "Корпорація "Сімба"
14.30 Футбольні діалоги
15.00 Я
15.50 Концерт "На крилах музики і слова". Л. Федорук
17.40 Пілігрим. Християнські святині Київщини
18.00 Кінозустрічі. Т. Ткаченко
18.50 Актуальна тема
19.05 Естафета
19.25 Вищий пілотаж
19.45 Архімісто. Маєтки Києва
20.10 Колесник
21.00 Оплески, оплески...
21.20 Молоде кіно України
22.10 "Рапсодія душі". З. Кучерява
23.15 Історія однієї картини
23.30 Світ авіації та туризму. Новини

ENTER-фільм

6.05 Саундтреки
6.45 Дитячий сеанс
8.20 Новини кіно
9.00 М/ф "Артур і його зниклий друг"
11.25 Х/ф "Театр"
12.15 SMS-голосування
13.25 Х/ф "Тартюф"
16.20 Х/ф "Чудеса на Різдво"
17.20 Кіноляпи
17.45 SMS-голосування
18.05 Х/ф "Повітроплавець"
18.45 Х/ф "Синій птах"
20.55 Саундтреки
21.30 Х/ф "Ворог поряд"
23.20 Кінотрейлери в 3D
23.45 Х/ф "Театр"

К1

6.50 Х/ф "Стара, стара казка"
8.50 AutoEVO
9.15 Д/ф "Доісторичний бійцівський клуб"
10.15 Код доступу
11.00 Скептик
11.40 КВН-2010
14.10 Бійцівський клуб
15.10 Х/ф "Затьмарення"
17.20 Х/ф "Ми з майбутнього"
20.00 Слава Богу, ти прийшов!
21.20 Вечірній квартал
23.20 Що? Де? Коли?
5.30 Х/ф "Стара, стара казка"

2+2

6.00 Мультфільм
6.10 М/ф "Денні Фантом. Хмарно з проясненням"
7.00 М/с "Рен+Стімпі"
7.35 М/с "Рен+Стімпі"
8.00 Дивовижна наука
8.40 Дивовижна наука
11.00 Х/ф "Крильце чи ніжка"
13.05 Непереможний воїн
14.00 Баскетбол. Матч Суперліги
15.50 Футбол. Україна. "Кривбас" — "Металург". Запоріжжя
18.00 Футбол. Україна. "Дніпро" — "Зоря". Луганськ
20.00 Х/ф "Хижак"
22.30 Т/с "Секретні матеріали"
23.30 Секс
23.55 Жорстокі ігри
5.00 Б/прихована камера

КУЛЬТУРА

6.00 Молитва за Україну
6.05 Муз/ф "Ой летіли дикі гуси"
7.00 Д/с "Культ Ура"
7.30 Мультфільм
8.00 "Куди летить наш паровоз..."
8.25 Фестиваль "Відлуння"
9.05 Родове гніздо князів Острозьких
9.20 У майстерні художника
9.40 Лядовська святиня
10.00 Х/ф "Хочу зробити зізнання"
11.20 Джаз — коло
11.50 Д/ф "Сім чудес Волині"
12.40 20 хвилин з театром. "Як козаки жартували"
13.00 Тамара Аветисян. Спогади
13.30 Т/ф "Строк проживання скінчився"
15.25, **5.20** Талановито зіграна доля
16.00 Мультфільм
16.30 Студія сучасного танцю "Майстер-клас"
17.45, **4.50** Хотинська фортеця
18.00 Острови Дмитра Яворницького
18.30 Д/с "Культ Ура"
19.00, **0.00** Український солоспів
19.25, **0.25** Фестиваль "Відлуння"
20.05, **1.05** Родове гніздо князів Острозьких
20.20, **1.20** Іван Драч. Про художників
20.40, **1.40** На гостину до І. Поповича. Катя Бужинська
21.00, **2.00** Фільм та його передісторія. "Острів кохання", ф. десятий. "Блуд"
22.50, **3.45** Валерій Петренко. Вибрані каприси Ніколо Паганіні

МЕГА

6.00 Акушери MD
7.00 Великі перегони
8.00 Володар гори
9.00 Маги-колимаги
10.00 Монстромобілі
11.00 Шнур навколо світу
11.30 Роботяга
12.00 Чемпіонська тусня
12.30 Великі і швидкі
13.00 Людина vs Природа
14.00 Наука виживати
15.00 Фізика тіла
16.00 Мегалюдина
17.00 Ударна хвиля
18.00 Невідома війна
19.00 Солдафони
20.00 Анатомія бою
21.00 Повітряні бої
22.00 Смертельна зброя
23.00 Елементарний секс
0.00 Покер Дуель
5.00 Арена Титанів

Випуск №129 (832)
четвер, 7 жовтня
2010 року

хрещатик

ДОКУМЕНТ

Нормативно-правові та інші акти органів державної влади та управління

Читайте в Інтернеті:
www.kreschatic.kiev.ua

ВИКОНАВЧИЙ ОРГАН КИЇВСЬКОЇ МІСЬКОЇ РАДИ
(КИЇВСЬКА МІСЬКА ДЕРЖАВНА АДМІНІСТРАЦІЯ)
РОЗПОРЯДЖЕННЯ

Про тимчасову комісію з питань погашення заборгованості із заробітної плати (грошового забезпечення), пенсій, стипендій та інших соціальних виплат в м. Києві

Розпорядження № 730 від 16 вересня 2010 року

На виконання постанови Кабінету Міністрів України від 12.08.2009 № 863 "Про посилення контролю за погашенням заборгованості із заробітної плати (грошового забезпечення), пенсій, стипендій та інших соціальних виплат", відповідно до Закону України "Про місцеві державні адміністрації" та в зв'язку із змінами у тимчасовому розподілі обов'язків між першим заступником голови та заступниками голови Київської міської державної адміністрації:

1. Утворити тимчасову комісію з питань погашення заборгованості із заробітної плати (грошового забезпечення), пенсій, стипендій та інших соціальних виплат в м. Києві та затвердити її склад, що додається.

2. Затвердити Положення про тимчасову комісію з питань погашення заборгованості із заробітної плати (грошового забезпечення), пенсій, стипендій та інших соціальних виплат в м. Києві, що додається.

3. Визнати таким, що втратило чинність, розпорядження Київської міської державної адміністрації від 30.05.2007 № 636 "Про створення робочої групи з питань ліквідації заборгованості із виплати заробітної плати на підприємствах, установах та організаціях м. Києва та своєчасності і повноти сплати внесків до Пенсійного фонду".

4. Контроль за виконанням цього розпорядження покласти на першого заступника голови Київської міської державної адміністрації Попова О. П.

Голова Л. Черновецький

Додатки не друкуються.
Ознайомитися з ними можна в секретаріаті Київради

Про затвердження Положення та структури Управління туризму і курортів виконавчого органу Київської міської ради (Київської міської державної адміністрації)

Розпорядження № 727 від 14 вересня 2010 року

Відповідно до Закону України "Про місцеве самоврядування в Україні", Закону України "Про місцеві державні адміністрації", Типового положення про управління культури і туризму обласної, Севастопольської міської, Головне управління культури, Головне управління охорони культурної спадщини, управління туризму і курортів Київської міської державної адміністрації, затверджене постановою Кабінету Міністрів України від 25.11.2009 № 1415, рішення Київської міської ради від 27.05.2010 № 805/4243 "Про оптимізацію структури виконавчого органу Київради (Київської міської державної адміністрації)" (зі змінами та доповненнями), розпорядження виконавчого органу Київської міської ради (Київської міської державної адміністрації) від 31.05.2010 № 394 "Про здійснення організаційно-правових заходів щодо ліквідації, реорганізації та перейменування структурних підрозділів виконавчого органу Київської міської ради (Київської міської державної адміністрації)" та розпорядження Київського міського голови від 28.05.2010 № 308 "Про затвердження чисельності головних управлінь, управлінь, відділів та інших структурних підрозділів виконавчого органу Київської міської ради (Київської міської державної адміністрації)":

1. Затвердити Положення про Управління туризму і курортів виконавчого органу Київської міської ради (Київської міської державної адміністрації), що додається.

2. Положення про Управління туризму і курортів виконавчого органу Київської міської ради (Київської міської державної адміністрації) подати на затвердження Київській міській раді у встановленому порядку.

3. Затвердити структуру Управління туризму і курортів виконавчого органу Київської міської ради (Київської міської державної адміністрації), що додається.

4. Заступникові голови Київської міської державної адміністрації згідно з розподілом обов'язків прийняти рішення щодо висвітлення в засобах масової інформації змісту цього розпорядження.

5. Контроль за виконанням цього розпорядження покласти на заступника голови Київської міської державної адміністрації Голубченка А. К.

Голова Л. Черновецький

Додатки не друкуються.
Ознайомитися з ними можна в секретаріаті Київради

Про внесення змін до складу Комісії по розгляду питань щодо використання майна (будівель, споруд, приміщень) лікувально-профілактичних закладів комунальної власності міста Києва

Розпорядження № 585/1 від 6 серпня 2010 року

Відповідно до Цивільного кодексу України, законів України "Про місцеве самоврядування в Україні", "Про оренду державного та комунального майна", рішення Київської міської ради від 25.12.2008 № 1045/1045 "Про ефективне використання приміщень лікувально-профілактичних закладів комунальної власності міста Києва" (із змінами і доповненнями), враховуючи розпорядження виконавчого органу Київської міської ради (Київської міської державної адміністрації) від 26.01.2009 № 80 "Про заходи щодо виконання рішення Київської міської ради від 25.12.2008 № 1045/1045 "Про ефективне використання приміщень лікувально-профілактичних закладів комунальної власності міста Києва" (із змінами і доповненнями), в межах функцій органу місцевого самоврядування:

1. Затвердити зміни до складу Комісії по розгляду питань щодо використання майна (будівель, споруд, приміщень) лікувально-профілактичних закладів комунальної власності міста Києва, затвердженого розпорядженням виконавчого органу Київської міської ради (Київської міської державної адміністрації) від 26.01.2009 № 80 (із змінами і доповненнями), виклавши його у новій редакції, що додається.

2. Пункт 1 розпорядження виконавчого органу Київської міської ради (Київської міської державної адміністрації) від 12.05.2010 № 361 "Про питання оренди майна лікувально-профілактичних закладів комунальної власності міста Києва" виключити.

3. Заступнику голови Київської міської державної адміністрації згідно з розподілом обов'язків прийняти рішення щодо висвітлення в засобах масової інформації змісту цього розпорядження.

4. Контроль за виконанням цього розпорядження покласти на заступників голови Київської міської державної адміністрації згідно з розподілом обов'язків.

Виконуючий обов'язки голови О. Попов

Додаток не друкується.
Ознайомитися з ним можна в секретаріаті Київради

Про внесення змін до положення та структури Головного управління палива, енергетики та енергозбереження виконавчого органу Київради (Київської міської державної адміністрації)

Розпорядження № 739 від 20 вересня 2010 року

Відповідно до Закону України "Про столицю України – місто-герой Київ", Закону України "Про місцеве самоврядування в Україні", постанови Кабінету Міністрів України від 03.09.2008 № 791 "Про затвердження рекомендаційних переліків управлінь, відділів, інших структурних підрозділів Київської міської та районної у м. Києві державних адміністрацій", на виконання рішення Київської міської ради від 27.05.2010 № 805/4243 "Про оптимізацію структури виконавчого органу Київради (Київської міської державної адміністрації)" та розпорядження виконавчого органу Київської міської ради (Київської міської державної адміністрації) від 31.05.2010 № 394 "Про здійснення організаційно-правових заходів щодо ліквідації, реорганізації та перейменування структурних підрозділів виконавчого органу Київської міської ради (Київської міської державної адміністрації)", з метою здійснення організаційно-правових заходів пов'язаних зі змінами в структурі виконавчого органу Київської міської ради (Київської міської державної адміністрації):

1. Внести зміни та доповнення до Положення про Головне управління палива, енергетики та енергозбереження виконавчого органу Київської міської ради (Київської міської державної адміністрації), затвердженого розпорядженням Київської міської державної адміністрації від 24.06.2003 № 1135, виклавши його в редакції, що додається.

2. Подати в установленому порядку зміни та доповнення до Положення про Головне управління палива, енергетики та енергозбереження виконавчого органу Київської міської ради (Київської міської державної адміністрації) на затвердження Київською міською радою.

3. Затвердити зміни до структури Головного управління палива, енергетики та енергозбереження виконавчого органу Київської міської ради (Київської міської державної адміністрації), затвердженої розпорядженням Київської міської державної адміністрації від 24.06.2003 № 1135, виклавши її в редакції, що додається.

4. Заступнику голови Київської міської державної адміністрації згідно з розподілом обов'язків прийняти рішення щодо висвітлення в засобах масової інформації змісту цього розпорядження.

5. Контроль за виконанням цього розпорядження покласти на заступників голови Київської міської державної адміністрації згідно з розподілом обов'язків.

Голова Л. Черновецький

Додаток не друкується.
Ознайомитися з ним можна в секретаріаті Київради

Про будівництво інженерних мереж до багатоповерхового житлового будинку на просп. 50-річчя Жовтня, 7, 7-а у Святошинському районі

Розпорядження № 742 від 20 вересня 2010 року

Відповідно до Закону України "Про місцеве самоврядування в Україні", Закону України "Про дорожній рух", враховуючи рішення Київської міської ради від 07.07.2005 № 603/3179 "Про передачу товариству з обмеженою відповідальністю "Контактбудсервіс" земельної ділянки для будівництва багатоповерхового житлового будинку з підземним паркінгом на просп. 50-річчя Жовтня, 7, 7-а у Святошинському районі", з метою своєчасного введення в експлуатацію багатоповерхового житлового будинку на просп. 50-річчя Жовтня, 7, 7-а та враховуючи звернення товариства з обмеженою відповідальністю "Контактбудсервіс" від 11.08.2010 № 52:

1. Товариству з обмеженою відповідальністю "Контактбудсервіс" у термін з 20.09.2010 до 15.10.2010 згідно з розробленою і затвердженою у встановленому порядку проектно-кошторисною документацією за умови виконання п. 2 цього розпорядження виконати роботи з будівництва інженерних мереж до багатоповерхового житлового будинку на просп. 50-річчя Жовтня, 7, 7-а у Святошинському районі, а саме:

Прокладання зовнішніх теплових мереж виконати по зеленій зоні вздовж вул. Ульянова до житлового будинку з перекладанням ділянки від ТК 115/3 до ТК 115/3-1 відкритим способом з 24.00 год. п'ятниці до 05.30 год. наступного понеділка.

Прокладання зовнішніх мереж дощової каналізації виконати відкритим способом з частковим тимчасовим обмеженням руху транспорту і зайняттям проїзної частини, залишаючи проїзд шириною не менше 3,5 м. Дату виконання робіт додатково погодити з УДАІ ГУ МВС України в м. Києві.

2. ТОВ "Контактбудсервіс":

2.1. До початку виконання робіт одержати в Головному управлінні контролю за благоустроєм міста Києва виконавчого органу Київради (Київської міської державної адміністрації) ордер на виконання робіт;

2.2. Розробити та погодити в УДАІ ГУ МВС України в м. Києві схеми організації дорожнього руху та пішоходів на період виконання робіт із встановленням дорожніх знаків, огородження, пішохідних містків, освітлення для безпечного проходу пішоходів у місцях виконання робіт;

2.3. При виконанні робіт керуватись вимогами Правил благоустрою міста Києва, затверджених рішенням Київської міської ради від 25.12.2008 № 1051/1051 (зі змінами і доповненнями);

2.4. Після завершення робіт відновити покриття проїзної частини за типом існуючого на повну ширину проїзної частини по всій довжині розриття, а тротуарів на всю ширину тротуару – фігурними елементами мощення та передати за актом комунальному підприємству "Шляхово-експлуатаційне управління по ремонту та утриманню автомобільних шляхів та споруд на них Святошинського району".

3. Взяти до відома, що після завершення робіт з будівництва нових інженерних мереж це майно передається до комунальної власності територіальної громади м. Києва з наступною передачею у володіння та користування АЕК "Київенерго", ВАТ "Київводоканал", КК "Київавтодор".

4. Відповідальність за безаварійне та своєчасне виконання робіт покласти на директора ТОВ "Контактбудсервіс" Монахова Ю. С.

5. Контроль за виконанням цього розпорядження покласти на заступників голови Київської міської державної адміністрації згідно з розподілом обов'язків.

Голова Л. Черновецький

Про затвердження змін до складу комісії з питань впорядкування розміщення тимчасових споруд (МАФ) на території м. Києва

Розпорядження № 751 від 22 вересня 2010 року

Відповідно до Закону України "Про місцеве самоврядування в Україні" та розпорядження Київського міського голови від 12.07.2010 № 421 "Про тимчасовий розподіл обов'язків між Київським міським головою, першим заступником голови, заступниками голови Київської міської державної адміністрації та за-

ступником голови Київської міської державної адміністрації — керівником апарату", в межах функцій органу місцевого самоврядування:

1. Внести до розпорядження виконавчого органу Київської міської ради (Київської міської державної адміністрації) від 30.04.2010 № 323 наступні зміни:

1.1. Пункт 1 викласти в новій редакції:

"1. Створити комісію з питань впорядкування розміщення тимчасових споруд (малих архітектурних форм) на території міста Києва, та затвердити її склад, що додається."

1.2. Затвердити зміни до складу комісії з питань впорядкування розміщення тимчасових споруд (МАФ) на території м. Києва, виклавши його у новій редакції, що додається.

2. Контроль за виконанням цього розпорядження покласти на заступників голови Київської міської державної адміністрації згідно з розподілом обов'язків.

Голова Л. Черновецький

Додаток не друкується.
Ознайомитися з ним можна в секретаріаті Київради

Про прийняття — передачу до комунальної власності територіальної громади міста Києва зовнішніх інженерних мереж Печерської районної у місті Києві ради

Розпорядження № 740 від 20 вересня 2010 року

Відповідно до Закону України "Про місцеве самоврядування в Україні", рішення Київської міської ради від 09.03.2006 № 154/3245 "Про впорядкування прийняття до комунальної власності відомчого житлового фонду та інженерних мереж" із змінами і доповненнями, внесеними рішенням Київської міської ради від 12.12.2006 № 266/323, рішення Печерської районної у місті Києві ради від 27.05.2010 № 40 "Про надання згоди на передачу ділянки абонентської теплотраси адмінбудинку № 15 на вул. Суворова у комунальну власність територіальної громади міста Києва", враховуючи звернення Печерської районної у місті Києві ради (лист від 04.06.2010 № 090-1117/В-18), з метою надійного утримання та якісного обслуговування інженерних мереж, в межах функцій органу місцевого самоврядування:

1. Прийняти безоплатно до комунальної власності територіальної громади міста Києва і передати у володіння та користування акціонерної енергопостачальної компанії "Київенерго" зовнішні теплові мережі Печерської районної у місті Києві ради згідно з додатком, в межах та на умовах, визначених Угодою щодо реалізації проекту управління та реформування енергетичного комплексу м. Києва від 27.09.2001 (зі змінами та доповненнями), яка укладена між АК "Київенерго" та виконавчим органом Київської міської ради (Київською міською державною адміністрацією).

2. Головному управлінню комунальної власності м. Києва виконавчого органу Київської міської ради (Київської міської державної адміністрації) разом з Печерською районною у місті Києві радою та АК "Київенерго" забезпечити прийняття-передачу зовнішніх теплових мереж, зазначених у пункті 1 цього розпорядження на умовах, визначених відповідною угодою.

3. Заступнику голови Київської міської державної адміністрації Пузанову О. Г. прийняти рішення щодо висвітлення в засобах масової інформації змісту цього розпорядження.

4. Контроль за виконанням цього розпорядження покласти на заступників голови Київської міської державної адміністрації згідно з розподілом обов'язків.

Голова Л. Черновецький

Додаток не друкується.
Ознайомитися з ним можна в секретаріаті Київради

Про внесення змін до розпорядження виконавчого органу Київської міської ради (Київської міської державної адміністрації) від 27.02.2010 № 108

Розпорядження № 711 від 9 вересня 2010 року

В зв'язку із змінами у персональному складі Територіальної міжвідомчої атестаційної комісії з атестації аварійно-рятувальних служб та рятувальників м. Києва, в межах функцій місцевого органу виконавчої влади:

1. Затвердити зміни до складу Територіальної міжвідомчої атестаційної комісії з атестації аварійно-рятувальних служб та рятувальників м. Києва, затвердженого розпорядженням виконавчого органу Київської міської ради (Київської міської державної адміністрації) від 27.02.2010 № 108, виклавши його в новій редакції.

2. Контроль за виконанням цього розпорядження покласти на заступників голови Київської міської державної адміністрації згідно з розподілом обов'язків.

Голова Л. Черновецький

Додаток не друкується.
Ознайомитися з ним можна в секретаріаті Київради

Про внесення змін до розпорядження виконавчого органу Київської міської ради (Київської міської державної адміністрації) від 10.04.2009 № 405

Розпорядження № 712 від 9 вересня 2010 року

Відповідно до закону України "Про місцеве самоврядування в Україні" та у зв'язку зі змінами у складі робочої групи для організації роботи з впровадження системи "Соціальна картка киянина", з метою забезпечення належної роботи групи в межах функцій органу місцевого самоврядування:

1. Внести зміни до складу робочої групи для організації роботи з впровадження системи "Соціальна картка киянина", затвердженого розпорядженням виконавчого органу Київської міської ради (Київської міської державної адміністрації) від 10.04.2009 № 405, виклавши його в редакції, що додається.

2. Розпорядження виконавчого органу Київської міської ради (Київської міської державної адміністрації) від 22.10.2008 № 1457 визнати таким, що втратило чинність.

3. Заступнику голови Київської міської державної адміністрації згідно з розподілом обов'язків прийняти рішення щодо висвітлення в засобах масової інформації змісту цього розпорядження.

4. Контроль за виконанням цього розпорядження покласти на першого заступника голови Київської міської державної адміністрації Попова О. П.

Голова Л. Черновецький

Додаток не друкується.
Ознайомитися з ним можна в секретаріаті Київради

Про проведення святкового концерту з нагоди 15-річчя телеканалу "1+1" 12 вересня 2010 року на Майдані Незалежності

Розпорядження № 713 від 9 вересня 2010 року

Відповідно до пункту 15 статті 22 Закону України "Про столицю України — місто-герой Київ" та підпункту 8.1 пункту 8 Порядку організації та проведення в м. Києві недержавних масових громадських заходів політичного, релігійного, культурно-просвітницького, спортивного, видовищного та іншого характеру, затвердженого рішенням Київської міської ради від 24.06.99 № 317/418, в межах функцій органу місцевого самоврядування:

1. Підтримати ініціативу ТОВ ТРК "Студія "1 + 1" щодо проведення 12 вересня 2010р. з 20.00 до 22.00 на Майдані Незалежності святкового концерту з нагоди 15-річчя телеканалу "1 + 1"

2. Взяти до відома, що відповідальність за підготовку та проведення заходу взяло на себе ТОВ ТРК "Студія "1 + 1".

3. Просити Головне управління МВС України в м. Києві забезпечити 12 вересня 2010 року охорону громадського порядку в місці проведення заходу, а також охорону обладнання, техніки на період монтажу/демонтажу та під час проведення заходу.

4. Головному управлінню з питань надзвичайних ситуацій виконавчого органу Київської міської ради (Київської міської державної адміністрації) забезпечити заходи безпеки під час проведення заходу.

5. ВАТ АК "Київводоканал" забезпечити відключення фонтанів на Майдані Незалежності (зі сторони Стели Незалежності) у період з 11 по 12 серпня 2010 року.

6. Головному управлінню охорони здоров'я та медичного забезпечення виконавчого органу Київської міської ради (Київської міської державної адміністрації) забезпечити чергування машин швидкої медичної допомоги під час проведення заходу.

7. Головному управлінню контролю за благоустроєм м. Києва виконавчого органу Київської міської ради (Київської міської державної адміністрації) видати дозвіл (ордер) на тимчасове порушення благоустрою під час підготовки та проведення заходу з 08.00 8 вересня 2010 року до 18.00 14 вересня 2010 року.

8. Відкритому акціонерному товариству "Київспецтранс" забезпечити постійний контроль та своєчасне вивезення вмісту контейнерів та урн для сміття у місці проведення заходу та прилеглій території.

9. Контроль за виконанням цього розпорядження покласти на заступника голови Київської міської державної адміністрації Пузанова О. Г.

Голова Л. Черновецький

Про затвердження Положення про Управління у справах національностей та релігій виконавчого органу Київської міської ради (Київської міської державної адміністрації)

Розпорядження № 722 від 14 вересня 2010 року

Відповідно до законів України "Про місцеве самоврядування в Україні", "Про місцеві державні адміністрації", рішення Київської міської ради від 27.05.2010 р. № 805/4243 "Про оптимізацію структури виконавчого органу Київської міської ради (Київської міської державної адміністрації)", розпорядження виконавчого органу Київської міської ради (Київської міської державної адміністрації) від 31.05.2010 р. № 394 "Про здійснення організаційно-правових заходів щодо ліквідації, реорганізації та перейменування структурних підрозділів виконавчого органу Київської міської ради (Київської міської державної адміністрації)", з метою створення правових і організаційних основ для ефективної діяльності Управління у справах національностей та релігій виконавчого органу Київської міської ради (Київської міської державної. адміністрації):

1. Затвердити Положення про Управління у справах національностей та релігій виконавчого органу Київської міської ради (Київської міської державної адміністрації), що додається.

2. Вважати таким, що втратило чинність, розпорядження виконавчого органу Київської міської ради (Київської міської державної адміністрації) від 01.10.2007 р. № 1290 "Про затвердження Положення про Головне управління у справах національностей та релігій виконавчого органу Київської міської ради (Київської міської державної адміністрації)".

3. Виконавчому органу Київської міської ради (Київській міській державній адміністрації):

3.1. Привести свої розпорядження у відповідність до цього розпорядження.

3.2. Положення про Управління у справах національностей та релігій виконавчого органу Київської міської ради (Київської міської державної адміністрації) подати на затвердження Київській міській раді.

4. Заступнику голови Київської міської державної адміністрації згідно з розподілом обов'язків прийняти рішення щодо висвітлення в засобах масової інформації змісту цього розпорядження.

5. Контроль за виконанням цього розпорядження покласти на заступника голови Київської міської державної адміністрації Новохатька Л. М.

Голова Л. Черновецький

Про проведення осіннього місячника з благоустрою, озеленення та поліпшення санітарного стану міста у 2010 році

Розпорядження № 731 від 16 вересня 2010 року

Відповідно до статті 2 Закону України "Про благоустрій населених пунктів", статті 30 Закону України "Про місцеве самоврядування в Україні", на виконання постанови Кабінету Міністрів України від 18.07.2003 № 1119 "Про організацію щорічного всеукраїнського конкурсу "Населений пункт найкращого благоустрою і підтримки громадського порядку" (із змінами і доповненнями), розпорядження Київської міської державної адміністрації від 27.01.2004 № 82 "Про щорічний міський конкурс "Район найкращого благоустрою і підтримки громадського порядку" та з метою поліпшення рівня благоустрою, санітарного та технічного стану об'єктів міської інфраструктури, забезпечення готовності міського господарства до експлуатації в осінньо-зимовий період 2010-2011 рр., в межах функцій органу місцевого самоврядування:

1. Провести в місті Києві осінній місячник з благоустрою, озеленення та поліпшення санітарного стану в період з 20 вересня до 22 жовтня 2010 року.

2. Утворити комісію з проведення осіннього місячника з благоустрою, озеленення та поліпшення санітарного стану міста та затвердити її склад, що додається.

3. Затвердити:

3.1. Порядок роботи комісії з проведення осіннього місячника з благоустрою, озеленення та поліпшення санітарного стану міста, що додається.

3.2. Планові показники районних у м. Києві державних адміністрацій на виконання заходів осіннього місячника з благоустрою, озеленення та поліпшення санітарного стану міста Києва на 2010 рік, що додаються.

3.3. Планові показники головних управлінь, управлінь виконавчого органу Київської міської ради (Київської міської державної адміністрації) та комунальних підприємств міста Києва на виконання заходів осіннього місячника з благоустрою, озеленення та поліпшення санітарного стану міста Києва на 2010 рік, що додаються.

4. Районним у м. Києві державним адміністраціям, керівникам підприємств, установ та організацій комунальних форм власності розробити плани заходів щодо проведення осіннього місячника з благоустрою, озеленення та поліпшення санітарного стану міста.

5. Районним у м. Києві державним адміністраціям:

5.1. Утворити районні комісії з проведення осіннього місячника з благоустрою, озеленення та санітарного стану районів і забезпечити виконання затверджених показників реалізації заходів з благоустрою.

5.2. До участі у виконанні запланованих заходів осіннього місячника з благоустрою, озеленення та поліпшення санітарного стану міста залучити працівників підприємств, установ та організацій району незалежно від форм їх власності та відомчого підпорядкування, громадськість.

6. Структурним підрозділам виконавчого органу Київської міської ради (Київської міської державної адміністрації) сприяти підприємствам, установам та організаціям всіх форм власності в організації та виконанні заходів осіннього місячника з благоустрою, озеленення та поліпшення санітарного стану міста.

7. Головним управлінням, управлінням виконавчого органу Київської міської ради (Київської міської державної адміністрації), підприємствам, установам і організаціям комунальної форми власності, районним у м. Києві державним адміністраціям щопонеділка надавати до Головного управління контролю за благоустроєм м. Києва виконавчого органу Київської міської ради (Київської міської державної адміністрації) оперативну інформацію та до 29.10.2010 року подати зведений загальний звіт про виконання запланованих заходів, розроблених згідно підпунктів 3.2. та 3.3. цього розпорядження для подальшої передачі зазначеної інформації в комісію з проведення осіннього місячника з благоустрою, озеленення та поліпшення санітарного стану міста.

8. Комісії з проведення осіннього місячника з благоустрою, озеленення та поліпшення санітарного стану міста розглянути звіти та загальні підсумки виконання заходів осіннього місячника з благоустрою, озеленення та поліпшення санітарного стану міста та до 12 листопада 2010 року подати пропозиції на розгляд Колегії виконавчого органу Київської міської ради (Київської міської державної адміністрації).

9. Контроль за виконанням цього розпорядження покласти на заступників голови Київської міської державної адміністрації згідно з розподілом обов'язків та голів районних у м. Києві державних адміністрацій.

Голова Л. Черновецький

Додатки не друкуються.
Ознайомитися з ними можна в секретаріаті Київради

Гість сьогоднішнього "Літературного клубу" — людина багатьох талантів у прямому розумінні цього слова. Сергій Бедусенко — композитор, піаніст, художник, заслужений діяч мистецтв України. У літературному доробку митця-універсала — проза й поезія різних форматів. Представляючи читачам оповідання Сергія, ми пропонуємо оцінити не лише стиль, а й почуття гумору автора.

Непонятка

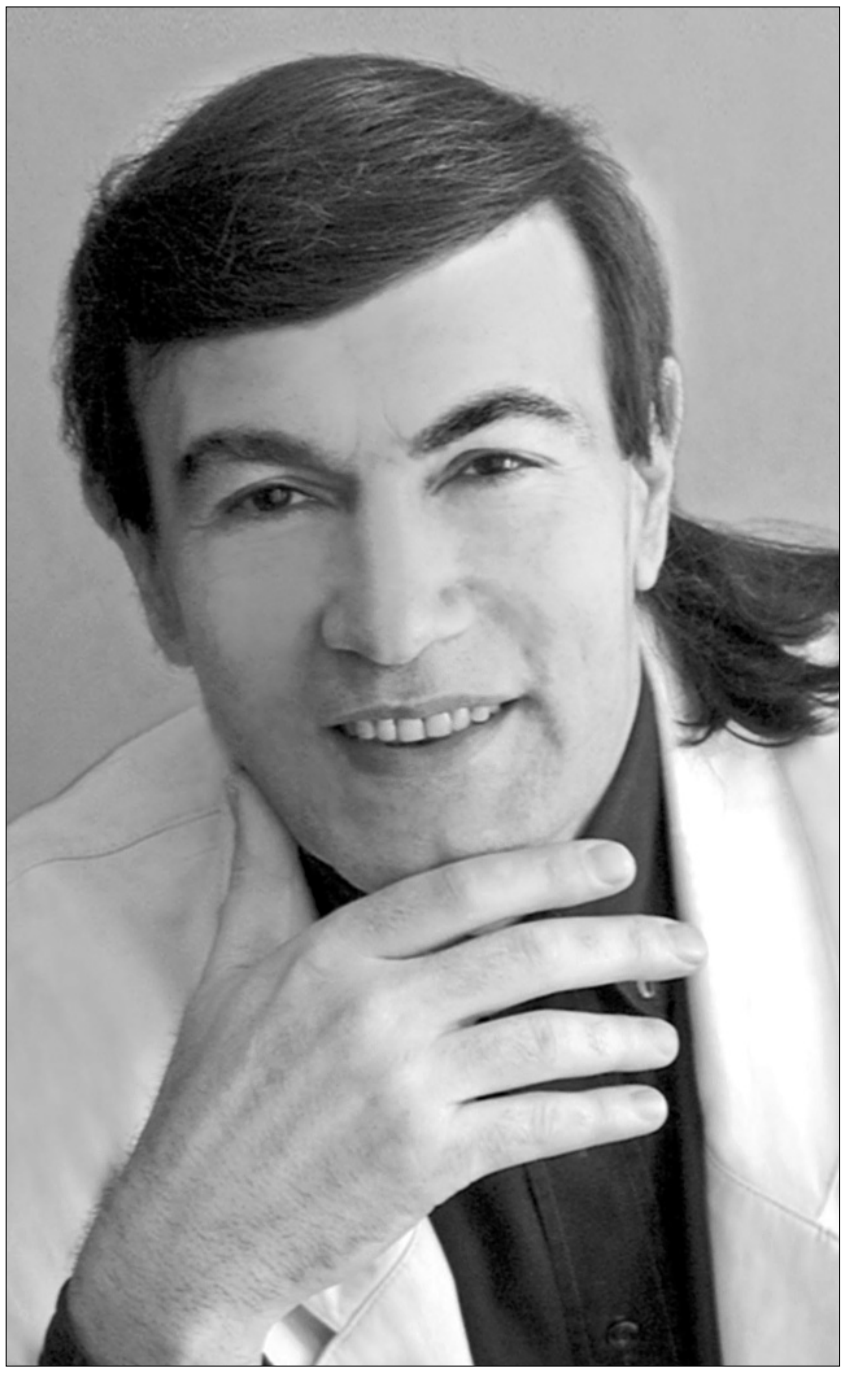

Если умного человека можно ударить так, что он ополоумеет, то я не понимаю, почему полоумного нельзя ударить так, чтобы он поумнел?
Г. К. Лихтенберг

Др-р-р-ы-ы-ы-ы-и-и-и-и-и... Ба-бах!..

— Чаю прикажете, барин?

— Да нет, Метрофан, боюсь что на сей раз прикажу я не чаю, а "долго жить..."

— Что ж, барин, мы народ подневольный... Сколько прикажете, стольки и проживу. Хоть тыщу лет.

— Да нет, милай, я имел в виду, что пришло мне время "в ящик сыграть".

— Ну зачем же, барин, непременно "в ящик"? Аль бильярда у нас не найдется? А нет, так можно и в шашки сыграть. Или в картишки перекинуться, на худой конец?..

— Экий ты тупой у меня! Можно подумать, не знаешь, что с "концом" у меня-то все, как раз, слава Богу. А вот сердечко пошаливает...

— Так это ж, барин, хорошо, коли пошаливает! Мне б такое сердечко — шальное, игривое, понимаш, любвеобильное!..

— Ты б еще, болван, сказал "любведебильное". Ты что, и в самом деле ни хрена не понимаешь? Сандалии мне придется отбросить. Сан-да-лии. И притом на пару с коньками!

— Как же это так, барин? Ведь сандалии-то новые совсем — вчерась купили только. Да и коньки всего лишь разик надевамши...

— Дурень ты, Метрофан, дурень непроходимый. Тебе бы не служить, а кой-чем груши околачивать!

— Да ужо пробовал, барин. Тольки больновато выходить... Да и не дюже эффективно...

— Ты, дефективный, с толку-то меня не сбивай! Дело вовсе не в грушах, а в коньках. Ведь это только так говорится "коньки отбросить", а на самом деле придется мне вовсе не коньки, а душу свою отбросить...

— Да что вы, барин ей Богу, что вы! Ведь ия и увидеть-то не моги, душу эту самую... А чтоб отбросить, надобно первым делом ухватить. А чтоб ухватить, надобно знать, за что. А уж опосля...

— Да заткнись ты, дерёвня, и слушай! Вот у тебя, к примеру, имя: Метрофан. Так это что ж, по-твоему означает, что ты — фан поездок в метро? Имя это, балбес. Имя, и все тут!

— Что ж, барин, ваша правда. Кино "Фан-фан Тюльпан" видел, врать не буду. А что касаемо метро, то оно в Мымровке нашей отродясь не ходило...

— Вот мерзавец!.. Ты что, чего доброго издеваться надо мною вздумал?! Сейчас вот вместо того, чтобы "дуба врезать", врежу тебе по шее, идиот несчастный!..

— Врезайте, барин, врезайте родимай — вот она, шея-то... А тольки дуба врезать у вас навряд ли получится. Потому как дуб — он матерьял крепкий, а вы, напротив, человек тонкай, деликатнай. Иное дело мы, мужичье. Мы народ, все больше, мастеровой, столярчатый. Так что извините, барин, а дуба врезать — это наш хлеб...

— Ах ты, Метрофать твою за ногу! Да пошел ты знаешь куда?.. /непечатное слово/. Ну и достал же ты меня!.. Раззадорил вконец..! /два непечатных слова/. А потому, щучий ты сын, приказываю истопить мне баньку, да немедля! Да смотри, чтоб погорячей! Да водочки похолодней! Да осетринки пожирней! Да девок порезвей! Гулять, ядрена мать, буду!!!

— Вот так бы, барин, сразу и сказали!.. А то "ящики", "коньки", "дубки" какие-то выдумываете. Тьфу на них! В гробу я все это видел, прости Господи!.. Что-что, а помереть-то вы завсегда успеете. Так на кой же ляд, торопиться!?

Тут Метрофан, обуреваемый благородным гневом, соорудил комбинацию из трех пальцев, именуемую кукишем. Этим международным знаком презрения, насчитывающим, кстати, как минимум 10 000 лет, он свирепо ткнул в Мировое Пространство ●

Правила хорошего тона

Из всех плодов наилучшие приносит хорошее воспитание.
Козьма Прутков

Ну-ка, мужички, признавайтесь, кто из вас не знает элементарных правил хорошего тона?

По внезапно обрушившейся тишине, делаю вывод: все в курсе. А если кто и выпал из обоймы знатоков, то разве ж такой признается?

Думаю, никто особо не возражал бы против того, например, чтобы впускать женщин первыми, а выпускать — последними. Если, конечно, там, где дамы находились, им не было слишком скучно. Или же против того, чтобы помочь слабому полу в одевании, а тем паче в раздевании. Особенно, если поблизости нет свидетелей.

Я уж не говорю о тривиальном предложении руки. В качестве обычной опоры, конечно. А сердце пока лучше верните назад, в грудную клетку.

Авось, еще пригодиться.

Этот курьезный случай произошел со мной еще в старые добрые студенческие времена. Стоял (чтоб не сказать "висел") необычайно жаркий сентябрь. Я возвращался домой с лекций. На трамвае. Таких сейчас уж и не встретишь — тряских, дерен-чащих и поминутно дилинь-дилинькающих. Но как раз этим-то и милых.

Ну да ладно. На лекциях великолепно выспался, так как профессора попались подслеповатые, и чувствовал себя свежим, бодрым и готовым, что называется, "к труду и обороне".

Еду, значит. Толкучка такая, что все стоят "по стойке смирно". Кстати, именно такой вот, транспортный "комфорт" я называю "местом, где стираются грани между умственным трудом и физическим".

Вижу, чуть впереди стоит барышня. Ничто не помешало бы мне обратить на нее внимание, потому как была барышня вполне в моем вкусе.

Не из тех, знаете, которые, кое-как отмахав "полтора коридора", разыгрывают великосветских леди и томно рассказывают романтические истории никогда с ними не происходившие.

И не из тех, наоборот, которые, получив полный комплект образования, ударяются в феминизм, матерясь на всех углах похлеще матерых грузчиков.

А уж тем паче не из тех, которые, вырядившись в "последний писк", кстати, идущий им не больше, чем вороне павлиньи перья, и с тонной грима на претенциозно намурмоленной физиономии праздно дефилируют по "бродвеям местного значения", поглядывая на прохожих с таким видом, будто каждый из них должен им минимум по сотне баксов.

Другими словами, классная была барышня.

Интеллигентная.

С такой всегда найдется, о чем поговорить. О том, к примеру, как понимают правила хорошего тона другие народы. Туземцы с островов Зеленого Мыса от избытка чувств трутся носами. Эскимосы — те в качестве приветствия показывают друг другу языки. А вот в некоторых африканских племенах совершенно неприличным считается появление в обществе без специальной повязки над левым коленом. И это, знаете, при полном отсутствии всяких других повязок, в том числе и набедренных.

В общем, с информацией как-нибудь разберусь.

Но как же с ней познакомиться?..

Решение органически вытекало из воображаемого разговора. Просто при выходе из трамвая предложу даме руку. Заодно проведу тест. Если действительно душевный человек — не шарахнется, оценит. А там — слово за слово...

Занял я, значит, позицию, способствующую осуществлению моего замысла — поближе к дверям, и жду.

Трамвай, щелкает остановки — что твои орехи. За окошком уже массив какой-то новый, "куда и серый волк костей не заносил", а барышня моя ни с места. Наконец, вижу, пробирается к выходу.

Др-р-р-р-р-р-р — бумц.

Остановка.

Я живёхонько так выскакиваю и готовлю орудие знакомства. Руку, значит. Идеально рассчитываю общее расстояние до объекта. И, в частности, до его локтя. Ну и, конечно, количество впереди идущих. Их трое. Вижу, вываливается первый. Второй...

И тут что-то на секунду отвлекает внимание. Тем временем ощущаю на своей руке атласную кожу драгоценной ноши. С плавной уверенностью опускаю ее с крутых ступенек вниз, победоносно поворачиваюсь и...

Вижу перед собой восьми- или десятилетнего мальчика, которого нежно держу за покорно вздернутый подбородок. Оказывается, за этот самый подбородок, так напоминавший на ощупь изящный девичий локоток, я только что свел его с высокой трамвайной площадки прямо на глазах у ошарашенных пассажиров. Не иначе как этот "юный следопыт" в последний момент протолкался вперед моей пассии. Ее давно уже и след простыл, а мы с пареньком так и остались стоять друг напротив друга...

Моя рука накрепко прикипела к его подбородку — точно просоленная клешня контрадмирала к штурвалу тонущего флагмана. А мальчик, с опрокинутой головой, смотрел на меня своими невинными голубыми глазами, застыв в благоговейном ужасе. Ни дать, ни взять — жертвенный агнец, предназначенный закланию...

Опустим же завесу жалости над концом этой сцены.

С тех пор у меня выработался железный рефлекс: перед "приручиванием" какой-нибудь дамы тщательнейшим образом убеждаться в отсутствии близ нее посторонних предметов. Ну, знаете, разных там кипящих чайников, мужских коленок, бикфордовых шнуров, кошачьих хвостов и так далее. В особенности же опасаюсь я предательски гладких мальчишеских подбородков. Прям, "подбородофобия" какая-то...

И вам, любезные друзья во избежание подобных казусов искренне советую, не покладая рук, штудировать эти коварные правила.

Правила хорошего тона ●

ВИСТАВКИ

Старовинний дрес-код

У Києві можна побачити сукні XIX сторіччя

Марія БЄЛЯЄВА
"Хрещатик"

У столичній галереї "Мінус 4" відкрилася виставка "Вічність романтики", на якій представлено сукні та жіночі аксесуари — шляпки, сумочки, парасольки, які були модні в минулих століттях. Усі експонати — з особистої колекції Марини Іванової, серед них весільна сукня "Зелене яблуко" у вікторіанському стилі, сумочки графіні Броницької та коханки Адольфа Гітлера Єви Браун.

Фото Григорія КУБЛАНОВА

Відвідувачі виставки з цікавістю вивчають особливості модного вбрання минулих епох

У XIX сторіччі в моді панувала вишукана жіночність — тонкі "осині" талії, об'ємні спідниці, криноліни та турнюри. Сукні щедро прикрашали ручною роботою: вишивками, бісером, пайєтками, бантами. Як одягалися тогочасні модниці, нині дає змогу уявити виставка "Вічність романтики", на якій демонструють особисту колекцію Марини Іванової. Старовинні сукні та аксесуари вона, за фахом дизайнер інтер'єру, збирає вже давно. Захоплення розпочалося з сумочок і капелюшків, а переросло у справжню колекцію, експонати до якої Марина вишукує на антикварних ринках. Це сукні, капелюшки, взуття, сумочки та інші неодмінні жіночі атрибути — парасольки, віяла. "Всі експонати унікальні та потребують спеціального догляду, мають зберігатися в темному приміщенні за певної вологості",— розповідає Марина Іванова. Досі всі ці умови їй доводиться створювати вдома: сукні на манекенах розставлені в кімнаті. А мріє Марина Іванова про те, щоб відкрити в столиці музей моди.

А поки що кияни можуть відчути дух старовини в галереї "Мінус 4" (вулиця Артема, 37-41). Давню атмосферу створюють численні ноти, фотографії та малюнки, які зображають жінок тих часів. Поруч убрання другої половини XIX — початку XX століття, яке жінки вдягали на різні події — прогулянки, бали, виходи в світ. На цих прикладах простежується розвиток тогочасної моди — епоха криноліну, пишних спідниць, шлейфів і драпувань, епоха турнюру — це спеціальна подушечка, яку підкладали під жіночу сукню позаду талії і в такий спосіб створювали "лебединий" силует. Попри вишуканість, красуні часто страждали від незручностей модних суконь — цим і пояснюються їх "напівлежачі" спокусливі пози, по-іншому позувати було важко. На виставці представлено й сукні пізніших часів, прозоріші та вільніші. Образ тогочасної модниці доповнюють капелюшки з пір'ям і сіточками, мереживні рукавички, парасольки для прогулянок, мантії, віяла, прикраси, взуття та різноманітні сумки, прикрашені бісером, пайєтками тощо. Є в колекції й кілька особливих раритетів. Наприклад, найстарший експонат — ліф 1830 року зі спущеними плечима та шнуруванням ззаду. А весільна сукня з тафти "Зелена яблуко", в якому в 1870 році вінчалася англійка, раніше експонувалася в музеї Лондона. Марина придбала її на аукціоні за тисячу доларів. Деякі експонати мають і відомих господарів — невеличка червона сумочка колись належала графині Броницькій, яка мешкала в Білій Церкві, а велика шкіряна сумка — коханці Гітлера Єві Браун. Придивитися до деталей та надихнутися старовиною на виставці можна до 27 жовтня ●

Гороскоп киянина на 7 жовтня

Присвятіть день завершенню розпочатих справ, підбийте підсумки за минулий місяць, проаналізуйте допущені помилки, розплатіться з боргами. Довкола згущається морок ілюзій і спокус, тому нічого нового розпочинати не варто. Постуйте, спокутуйте в молитвах гріхи, приборкуйте егоїстичні інстинкти, плекайте в душі любов, добро, покірливість. 21.46 — фаза нового Місяця.

ОВНИ, довкола атмосфера конфронтації. Якщо йтиметься про плани на майбутнє з діловими чи шлюбними партнерами, керівництвом, не форсуйте події й відкладіть нові починання на пізніше. Позиція співрозмовників набагато сильніша і виграшна, тому не псуйте з ними стосунків. Зважте на їхні потреби, вимоги, смаки, службовий розклад і прагніть у всьому дійти згоди.

ТЕЛЬЦЯМ роль сумлінного, відповідального підлеглого пасуватиме найкраще. Ви залежні від оточення, тому дотримуйтеся суворої субординації, стандартних правил поведінки, досконально вивчіть свої права та обов'язки, посадові інструкції, усуньте недоліки в роботі, бо можлива перевірка. Укладення договору про співпрацю, якщо його базові принципи обумовлені заздалегідь, відкладіть на потім.

БЛИЗНЯТА, доля закликає навести лад в особистих справах, для яких настає нова фаза розвитку. Будьте серйозними і цілеспрямованими. Розставте крапки над "і" з дітьми, рідними, коханими й обговоріть плани на перспективу. Для багатьох творче захоплення, яке досі було тільки хобі, може стати головним у подальшій професійній діяльності.

РАКИ перебуватимуть у полоні минулого. Вийти за рамки приватного життя не захочеться. Своя сорочка ближче до тіла. Тож увагу головним чином зосередять на домашніх справах і планах, стосунках із шлюбним партнером, ключових моментах професійної діяльності. Сімейний олтар потребує від вас жертв. Тож не жалійте себе, а турбуйтеся про родинне благополуччя. Згодом усе окупиться.

ЛЕВИ, потреба у нових знайомствах, свіжих враженнях, публічних дефіле — то від лукавого. Замість участі в галасливих зібраннях краще проведіть час у вузькому колі надійних порядних людей. На порядку денному серйозні питання, що стосуються не лише вас, а й осіб, із якими плануєте довготривалу співпрацю, де від вас очікують цікавих творчих ідей та обгрунтованих пропозицій.

ДІВИ, одна голова добре, а дві — краще. Самотужки нічого не вирішити. Будь-яке рішення варто розглядати з різних точок зору, лише в цьому випадку вам удасться скласти повноцінне уявлення про ситуацію. Матеріальна сфера — найболючіше місце. Тож подбайте про те, як перейти на режим економії, зменшити апетити, навчитися жити скромно, задовольняючись тим, що маєте. Затягнути паски варто до жовтня 2012 року.

ТЕРЕЗИ самі задають тон і контролюють ситуацію. Ваші наміри набувають нових контурів, стають яснішими, впорядкованішими. Постарайтеся відсікти все зайве з броунівського руху, думайте про головне. Мозок функціонує блискуче і допоможе окреслити об'єктивну картину реальності. Якщо погіршиться самопочуття, це знак, що треба позбутися поганих звичок, яких — ви самі знаєте. Дбайте про здоров'я.

СКОРПІОНИ, візьміть тайм-аут, прикусіть язика і сидіть тихо, вихід на публічну сцену заборонено. День обумовлений кармічно, тому його краще провести на самоті або в товаристві людей, яким безмежно довіряєте, можете розділити відповідальність, заховатися за їхні спини. Проаналізуйте минуле і поміркуйте, як діятимете протягом найближчого місяця.

СТРІЛЬЦІ, якщо у вас є план на майбутнє, варто грунтовно обміркувати з однодумцями всі його плюси та мінуси, внести корективи в стратегію подальшого руху, не зациклюючись на дрібних деталях. Головне — мати поряд надійних соратників по духу, друзів, які не підведуть, а зможуть самовіддано тягти з вами віз справ.

КОЗОРОГИ, якщо вас викличе на килим шеф для серйозної розмови чи представник контролюючої організації, не панікуйте, а проявіть зібраність, витримку, самодисципліну. Можливо, вам доручать нове відповідальне завдання. Тому не квапте ситуації, а побудьте на самоті та досконально обміркуйте подальшу тактику дій, зосередьтеся на розробці плану, переліку потрібних знань чи документів.

ВОДОЛІЇ, обставини вимагатимуть відповідальності, витримки, професійної та юридичної освіченості. Настав час відсікти непотрібні зв'язки (вони себе вичерпали) й забути про все, що погано вписується в нову систему переконань, ідеалів, обов'язків. То баласт, якого треба (без жалю) позбутися. Тоді порожнеча гармонійно заповниться тим, що відповідає персональній еволюції.

РИБИ, не переймайтеся минулим. Не плачте, зась скорботі! Радо прощайтеся з тим, що віджило себе. Воно гальмує ваш поступ уперед. Закрийте чергову сторінку в стосунках із людьми і в думках приготуйтеся до нового, ще не знайомого стилю спілкування з урахуванням сумного досвіду минулого. Прагніть одразу з'ясувати свої права і обов'язки. Завтра воскреснете з високими чистими помислами і, зігріті сонцем удачі, почнете будувати нове життя ●

Підготувала Любов ШЕХМАТОВА, астролог

СУДОКУ

5							3	
				9	6		2	
	3	1				8	7	
		7	6	3		2	1	
			8				6	
	6	5		7	1		8	
		2				6	5	
						7	4	
	5	8	4	6				2

Відповідь на судоку, вміщений у нашій газеті 6 жовтня

1	4	8	2	7	5	3	6	9
5	3	9	1	6	8	4	7	2
7	6	2	4	3	9	5	1	8
6	1	3	9	4	7	8	2	5
9	8	7	5	2	6	1	4	3
4	2	5	8	1	3	6	9	7
8	5	4	6	9	2	7	3	1
3	9	6	7	5	1	2	8	4
2	7	1	3	8	4	9	5	6

Правила судоку

Гральне поле 9 на 9 клітинок. Поле розділене на квадрати 3 на 3. На початку гри відома певна кількість цифр. Спочатку — заповнити всі порожні клітинки цифрами від 1 до 9 за такими правилами:

1. Цифра може з'явитися тільки один раз в кожному рядку.
2. Цифра може з'явитися тільки один раз в кожному стовпчику.
3. Цифра може з'явитися тільки один раз в кожному квадраті.

НАРОДНИЙ КАЛЕНДАР

Завтра

В **Україні** малохмарно. У південних областях часом невеликий дощ. Вітер північно-східний, східний, 5—8 м/с. Температура вдень +6...+10°С, вночі +4...+6°С; на узбережжі Криму до +12°С; на Одещині та в Криму місцями +10...+12°С, на сході країни +6...+12°С, вночі +4...+6°С; у західних областях місцями +6...+12°С, вночі +2...+5°С.

На **Київщині** малохмарно. Переважно без опадів. Вітер північно-східний, 3—6 м/с. Температура вдень +5...+13°С, вночі +1...+3°С.

Сьогодні

7 жовтня — Теклі-Загравниці. Пов'язується з іменем мучениці Фекли, яку приєднано до найвищого лику святих, тому вона вважається рівноапостольною. В народі Феклу (Теклю, Веклю) називають загравницею. Колись цього дня селяни приступали до молотьби. День проходив у піснях і забавах, а опівночі запалювали вогонь і при ньому починали молотьбу. Від цих вогнів, або заграв, свята Текля й одержала таке ім'я.

Іменинники:

Владислав, Гомир, Текля, Копрій ●

Засновник — **Київська міська Рада**
В. о. головного редактора **Денис ЖАРКИХ**

Газета заснована 7 вересня 1990 року.
Перереєстрована в Міністерстві інформації України 10 січня 1999 року.
Свідоцтво серії КВ №3620

хрещатик

01034, м. Київ-34, вул. Володимирська, 51-б
Телефон для довідок 235-32-60, факс: 235-01-93
Телефони рекламного відділу: 234-21-84, 531-91-05, факс: 235-61-48
Телефон відділу розповсюдження та реалізації: 234-27-35
Internet: www.kreschatic.kiev.ua E-mail: info@kreschatic.kiev.ua

виходить у вівторок, середу, четвер та п'ятницю

Редакція листується з читачами тільки на сторінках газети. Газета публікує також ті матеріали, в яких думки авторів не збігаються з позицією редакції. При передруку посилання на "Хрещатик" обов'язкове.
Рукописи не рецензуються і не повертаються. Матеріали зі знаком (р) та під рубрикою "Конфлікт" друкуються на правах реклами.
Набір, верстка та кольороподіл: комп'ютерний центр газети "Хрещатик". Друк: СПД Скуйбіда В.П.

Загальний наклад 131855
Замовлення 280-10

0 1 2 3 4 5 6 7 8 9 **Індекс щоденного випуску 61308, Індекс четвергового випуску 22094**