4 820060 500335 90

стор. 3

ДОТОРКНУТИСЯ ДО ДЕПУТАТА

Парламентарів не злякали погрози Віктора Ющенка щодо позбавлення їх депутатського імунітету

стор.5

Казбек БЕКТУРСУНОВ:

“СТАТУС КЕРІВНИКА МУНІЦИПАЛЬНОГО ЗМІ ІСТОТНО ВИЩИЙ ЗА СТАТУС ДЕПУТАТА КИЇВРАДИ”

стор. 14

МОСКОВСЬКІ ІНВЕСТОРИ ЗАРОБЛЯТЬ НА ЄВРО-2012

Розпочалися роботи з будівництва 17-поверхового чотиризіркового готелю на вулиці Гончара

Хрещатик

№90 (3080) четвер, 14 червня 2007 року київська муніципальна газета

Квасова капіталізація

Пайовики “Росинки” хочуть отримати своє від нових власників

Леся ЛАВРИСЬ
“Хрещатик”

До вересня цього року Київська інвестиційна група (КІГ) та група компаній "Тект" планують продати одного з найбільших виробників безалкогольних напоїв у столиці ОАО "Росинка" французькій компанії "Orangina Group" за $ 65 млн — на сьогодні вже є третій за останні 4 місяці дозвіл Антимонопольного комітету України на придбання понад 50 % акцій заводу. Загальмувати цей процес загрожують власники паїв колишнього колективного підприємства "Росинка", незадоволені умовами, на яких інвестори скупили у них паї.

“Росинка” протягом останнього року вже вдруге змінить власника. КІГ Андрія Іванова та “Тект” Вадима Гриба у березні минулого року почали скуповувати паї членів колективного підприємства, заявляючи, що мають стратегічний інтерес до нього. Одночасний інтерес до заводу став причиною конфлікту між цими двома столичними інвестиційними групами. “Тексту” вдалось придбати 20 % паїв, після чого генеральний директор Володимир Ярошенко та частина представників колективу виступили проти спроб “Тексту” встановити контроль над підприємством.

Проте замість очікуваних позовів до суду щодо оскарження прав власності “Тексту” на “Росинку”, працівники передали понад 50 % паїв інвестиційній компанії “Дніпро Капітал”, яка, як потім стало відомо, представляла інтереси Андрія Іванова. Колишні пайовики заводу на умовах анонімності повідомили “Хрещатику”, що були змушені продати свої паї, бо у них не було іншого вибору. Їм повідомили, що 51 % паїв уже куплено, і якщо вони хотіли залишитися хоч з чимось, їм радили продати свої паї на поставлених умовах, ніж потім взагалі залишитися за бортом. Ціна паїв коливалася в залежності від того, скількома відсотками володів пайовик. Мінімальна ціна умовної одиниці вартості паю становила 2 грн, а максимальна — 5 грн.

Закінчення на 14-й стор.

Коротко, страшно і сильно

Письменник Тарас Антипович презентує “Купідону” свою “Мізерію”

Михайло ШКУРІН
“Хрещатик”

Сьогодні о 18.30 у кнайп-клубі “Купідон” відбудеться зустріч, присвячена виходові у світ першої книжки журналіста Тараса Антиповича “Мізерія”. Під час представлення письменника журналіст, культуролог та літературознавець Тарас Антипович сам говоритиме про цю книгу. Він, як стало відомо кореспондентові “Хрещатика”, ще не знає, декламуватиме уривки своєї прози чи ні, бо остаточне рішення прийме за кілька хвилин до зустрічі з читачами. У другій частині цього дійства буде презентовано смертельний номер — в екстраординарній формі виступатиме музичний гурт “Мізерія”, зібраний організаторами саме під презентацію. “Банда музичних профанів”, котрі грати не вміють, але дуже хочуть, має такий склад: Михайло Бриних (баян), В’ячеслав Криштофович (ноутбук, електрогітара) та власне сам винуватець заходу Тарас Антипович (блок-флейта). Тріо “видасть” музичний номер профанного авангарду “Коротко, страшно і сильно” ●

Сесія відстояних мандатів

Сьогоднішнє засідання Київради обійдеться без бійок

Фото Валерія СКИБИ

За вичерпаністю “імперативного питання” в Київраді очікується спокійна та ділова атмосфера

Оксана КОРНІЙЧУК
“Хрещатик”

Сьогоднішня сесія Київради відбудеться за участю всього депутатського корпусу, у тому числі за присутності 15 депутатів, яких з’їзд БЮТ нібито позбавив мандатів. Незаконність партійного рішення вчора підтвердила ухвала Дніпровського райсуду, котрою поки що призупинено вердикт з’їзду БЮТ. Водночас керівництво фракції БЮТ погоджується, що депутати Верховної Ради від цієї політичної сили не зможуть впливати на хід пленарного засідання, оскільки написали заяви про складання депутатських повноважень.

Сценарій сьогоднішньої сесії Київради різні політичні сили почали прогнозувати ще за півтора тижні до її проведення. Причиною стало рішення з’їзду БЮТ, котрий позбавив повноважень 15 депутатів, які раніше вийшли з цієї фракції. Учора заступник голови фракції БЮТ у Київраді Юрій Дмитрук та секретар фракції Сергій Мельник ще раз підтвердили свою позицію: на їхню думку, ці депутати вже не є депутатами Київради та не мали права після 2 червня брати участь у роботі постійних комісій, тому мають бути недопущені на сьогоднішнє пленарне засідання.

Як уже писав “Хрещатик”, рішення з’їзду БЮТ суперечить чинній ухвалі Печерського райсуду, якою заборонено з’їздам партій та блоків позбавляти мандатів депутатів місцевих рад. Цю ситуацію прокоментував юрист “Юрзовнішсервісу” Тарас Кульбаба, котрий вважає: якщо термін для подачі апеляційної скарги не відновили і рішення Печерського райсуду є таким, що вступило в силу, тоді рішення з’їзду БЮТу суперечить ухвалі суду, і територіальна виборча комісія не повинна реєструвати нових депутатів. А депутати Київради, щодо яких ухвалювалося рішення на з’їзді БЮТ, мають право брати участь в засіданні Київради. Тож, усупереч заявам представників БЮТ, Київська територіальна виборча комісія вчинила правомірно, не реєструючи нових та не відкликаючи “старих” депутатів.

Закінчення на 2-й стор.

Секретаріат Київської міської ради оголошує конкурс на заміщення вакантних посад: провідного спеціаліста управління забезпечення діяльності постійних комісій Київради, помічника заступника міського голови — секретаря Київради (V категорія).

Відповідно до Порядку проведення конкурсу на заміщення вакантних посад державних службовців, затвердженого постановою Кабінету Міністрів України від 15.02.02 № 169, та згідно з Типовими професійно-кваліфікаційними характеристиками посад державних службовців встановлюються основні кваліфікаційні вимоги до кандидатів: вища освіта відповідного професійного спрямування, стаж роботи за фахом на державній службі не менше 3 років або стаж роботи за фахом в інших сферах управління не менше 5 років, післядипломна освіта у сфері державного управління.

Особи, які відповідають основним кваліфікаційним вимогам, подають до конкурсної комісії такі документи: заяву на участь у конкурсі, в якій зазначається про ознайомлення заявника із встановленими законодавством обмеженнями щодо прийняття на службу та проходження служби в органах місцевого самоврядування; заповнену особову картку (форма П-2ДС) з відповідними додатками; копії документів про освіту, засвідчені у встановленому законодавством порядку; копію першої та другої сторінок паспорта громадянина України, засвідчені кадровою службою; відомості про доходи та зобов'язання фінансового характеру щодо себе та членів своєї сім'ї за 2006 рік; дві фотокартки розміром 4х6 см.

Термін подання документів — 30 календарних днів від дня публікації оголошення про конкурс. Інформація щодо конкретних функціональних обов'язків та умов оплати праці надається додатково.

Документи приймаються за адресою: 01044, м. Київ-44, вул. Хрещатик, 36, к. 907 (на конкурс).

Телефон для довідок 254-11-88.

Секретаріат Київської міської ради оголошує конкурс на заміщення вакантної посади головного спеціаліста відділу організаційного та документального забезпечення управління організаційної роботи (V категорія).

Відповідно до Порядку проведення конкурсу на заміщення вакантних посад державних службовців, затвердженого постановою Кабінету Міністрів України від 15.02.02 № 169, та згідно з Типовими професійно-кваліфікаційними характеристиками посад державних службовців встановлюються основні кваліфікаційні вимоги до кандидатів: вища освіта відповідного професійного спрямування, стаж роботи за фахом на державній службі не менше 3 років або стаж роботи за фахом в інших сферах управління не менше 5 років, післядипломна освіта у сфері державного управління.

Особи, які відповідають основним кваліфікаційним вимогам, подають до конкурсної комісії такі документи: заяву на участь у конкурсі, в якій зазначається про ознайомлення заявника із встановленими законодавством обмеженнями щодо прийняття на службу та проходження служби в органах місцевого самоврядування; заповнену особову картку (форма П-2ДС) з відповідними додатками; копії документів про освіту, засвідчені у встановленому законодавством порядку; копію першої та другої сторінок паспорта громадянина України, засвідчені кадровою службою; відомості про доходи та зобов'язання фінансового характеру щодо себе та членів своєї сім'ї за 2006 рік; дві фотокартки розміром 4х6 см.

Термін подання документів — 30 календарних днів від дня публікації оголошення про конкурс. Інформація щодо конкретних функціональних обов'язків та умов оплати праці надається додатково.

Документи приймаються за адресою: 01044, м. Київ-44, вул. Хрещатик, 36, к. 907 (на конкурс).

Телефон для довідок 245-11-88

Комунально-побутовий шок

Перший заступник голови КМДА Денис Басс, вражений занедбаністю Дніпровського району, пообіцяв, що мерія збудує 2 висотки для безквартирних пільговиків та найсучасніший спорткомплекс

Володимир ЯНІШЕВСЬКИЙ
"Хрещатик"

Учорашня ділова поїздка у Дніпровський район вразила першого заступника голови КМДА Дениса Басса занедбаністю об'єктів соціальної сфери. Під час їх огляду посадовець пообіцяв, що міська влада візьме на абордаж цей район, щоб допомогти його мешканцям якнайшвидше відчути комунально-побутовий комфорт. Уже за кілька років тут збудують 2 висотки для безквартирних пільговиків, найсучасніший спорткомплекс та інші споруди.

Фото Валерія СКИБИ

Перший заступник голови КМДА Денис Басс переконаний, що міська влада вже в найближчі роки розв'яже "гордіїв вузол" пасажирського обслуговування мешканців ДВРЗ

"У мене таке відчуття, що я побував не в столиці, а в селищі міського типу",— зізнався Денис Басс після відвідин ДВРЗ.— Там усі соціальні об'єкти в жахливому стані. Особливо спортивна школа, яка більше схожа на землянку". А сусідить із нею стадіон "Дніпровець" (до речі, єдиний у цьому житловому районі), на якому немає навіть бігових доріжок. Як повідомив "Хрещатику" начальник Головного управління з фізичної культури та спорту Петро Буркацький, для часткової реконструкції стадіону в цьому році вже передбачено 390 тис. грн. Щоправда, з такими планами категорично не погодився Денис Басс, який вважає, що на ДВРЗ повинен бути найсучасніший спортивний комплекс з футбольним полем, поливною і дренажною системами, плавальним басейном і майданчиками для занять усіма видами спорту. Цей об'єкт можуть відкрити вже за 2—2,5 роки. А кошти, які запланували на реконструкцію, спрямують на виготовлення проектної документації.

Ще один раритет старої Дарниці — середня загальноосвітня школа № 42. Як стало відомо "Хрещатику", її збудували 100 років тому, і лише нині починають реконструйовувати і добудовувати, адже вже сьогодні на цьому житловому масиві катастрофічно бракує учнівських місць. Ввести в експлуатацію навчальну споруду запланували в серпні 2009 року, однак виникають сумніви щодо цих термінів. "Ще у вересні експерти висловили зауваження до проекту,— нагадав Денис Басс.— За всіма нормами всі зауваження потрібно усувати за місяць, а тут розтягли цю роботу майже на рік. Я віддав розпорядження закінчити експертизу проекту за 2 тижні, інакше діти Дніпровського району ще довго тулитимуться в тісних приміщеннях".

А ось 135 родинам, які довгі роки стояли на черзі, пощастило більше: вони вже в наступному році отримають від столичної влади так зване соціальне житло у 16-поверхівці на вул. Алма-Атинській, 39 (див. "Хрещатик" від 13 березня). Як пояснили у Головному управлінні житлового забезпечення, особливістю цього проекту є те, що всі квартири тут 1-кімнатні — саме на них у Києві найбільша пропозиція (площа кожної від 40 до 44 кв. м). Іншу соціальну висотку розпочали будувати на вул. Рогозівській, 1-А. 80-квартирний будинок вартістю 23,3 млн грн столиця передасть черговикам також у 2008 році.

Взялася влада і за дорожнє господарство Дніпровського району, адже у багатьох масивах його мешканці опинилися, ніби в кам'яному мішку. Тому на ДВРЗ збудують автомобільний шляхопровід через залізницю, який з'єднає вул. Довбуша і вул. Бутлерова (див. "Хрещатик" за 18 квітня). "Ми збудуємо також сучасну розв'язку біля станції метро "Лівобережна", де сьогодні постійні затори,— пообіцяв Денис Басс.— Спорудимо естакаду через залізничний переїзд". А загалом Денис Басс вважає, що такі об'єкти транспортної інфраструктури потрібно зводити в єдиний проект і комплексно розв'язувати проблему пробок у Києві ●

Сесія відстояних мандатів

Сьогоднішнє засідання Київради обійдеться без бійок, а колишні народні депутати ВР не мають права заходити до сесійної зали

Закінчення. Початок на 1-й стор.

Суперечливо виглядають і заяви БЮТ щодо того, що ухвалу Печерського районного суду можна було б вважати законною, якби її довів до відома з'їзду судовий виконавець. Адже, як розповів "Хрещатику" Віталій Павлік — адвокат депутата Віктора Гринюка, котрого Блок Леоніда Черновецького позбавив мандата, а Печерський райсуд відновив його повноваження, — з'їзд БЮТ знав про ухвалу Печерського районного суду, оскільки одразу ж представники від імені цієї політичної сили почали оскаржувати рішення Печерського райсуду в Апеляційному суді. Тож не обов'язковим було доведення до відома з'їзду інформації у цій справі, а реально партійний з'їзд добровільно і свідомо проігнорував ухвалу Печерського райсуду.

Учора ж депутати БЮТ не підтвердили інформацію, що до Київради на сесію прийдуть і народні депутати, аби проконтролювати законність проведення пленарного засідання. Хоча позавчора нардеп Анатолій Семинога підтвердив бажання своє та своїх колег прийти до Київради.

Юрій Дмитрук називав учора своїх "старших" колег уже не депутатами, бо вони добровільно відреклися від мандатів. Можливо, нардепів відлякала новина, що з'явилася на сайті "Кияни", підконтрольному Михайлу Бродському, мовляв, у Київраді один із депутатів захворів на СНІД, а як відомо, ця хвороба передається через подряпини. Тож силовий варіант "до крові" бютівці вирішили відкласти. Не буде, за словами Сергія Мельника, і пікетів під Київрадою з прапорами БЮТ.

Натомість пан Мельник припустив, що можливі мітинги за участю простих киян. Як тут не згадати про організацію "Велика Україна", яку зазвичай використовують у своїх іграх певні політичні сили.

За словами Юрія Дмитрука, якщо на початок сесії не буде рішення суду про забезпечення і призупинення дії з'їзду стосовно якогось депутата, то він не зможе брати участь у пленарному засіданні, та якщо не буде призупиняючих ухвал судів, рішення сесії будуть незаконними. Учора ж Дніпровський районний суд розглянув позов депутата Київради Олександра Данилова щодо незаконності позбавлення мандатів 15 депутатів та призупинив рішення партійного з'їзду БЮТ. Тож усі вони цілком законно можуть брати участь у роботі сесії.

Таким же може бути сценарій із позбавлення повноважень інших депутатів Київради. Учора Сергій Мельник повідомив, що депутата Миколу Ламбуцького, у котрого єдиного з усіх "перебіжчиків" не відібрали мандат через неправильно оформлені документи, виключать на наступному з'їзді БЮТ. "Хрещатику" також відомо, що хочуть позбавити депутатських повноважень колишнього нашоукраїнця Боліслава Андрушенка. Про це розповів депутат Дмитро Андрієвський. Водночас, за його словами, Ольгу Богомолець-Шереметьєву не позбавлятимуть мандата, бо "вона не голосувала за рішення, проти яких протестувала фракція" ●

Оксана КОРНІЙЧУК, "Хрещатик"

Доторкнутися до депутата

Парламентарів не злякали погрози Віктора Ющенка щодо позбавлення їх депутатського імунітету

Крістіна БЕРДИНСЬКИХ
"Хрещатик"

Учора Президент Віктор Ющенко заявив, що після виборів наполягатиме на скасуванні депутатської недоторканності. Парламентарі втратити імунітет не бояться. Адже й за нинішнього законодавства народний депутат може потрапити за ґрати. Наразі актуальнішим вважають вихід із політичної кризи.

Фото Валерія СКИБИ

На вчорашню щоквартальну прес-конференцію, котра відбувалася на галявині Секретаріату Президента, Віктор Ющенко прибув на своєму авто. Хоча це й дивно, із запізненням лише на 7 хвилин. Охороняти главу держави від журналістів довірили начальникові Управління державної охорони Валерію Гелетею. На цьому посту він сумлінно простояв усі півтори години.

У вступній промові Віктор Ющенко закликав опозицію: Юлію Тимошенко і Святослава Кириленка (саме так назвав лідера НСНУ В'ячеслава Кириленка глава держави) — боротися за кожен відсоток на виборах. Спікера Олександра Мороза Президент напучував, аби "вийшов красиво із політичної кризи". Вгамувати амбіції Голови Верховної Ради (ВР), котрий прагне якнайдовше обіймати цю посаду, Президент вважає можливим, якщо віддати панові Морозу спікерське крісло: "І нехай він його поставить на свою кухню й любується тим кріслом, скільки завгодно". Проте навіть тоді, коли спікер і надалі проводитиме засідання нелегітимної ВР, Президент силу застосовувати не буде. Хоча про всяк випадок регулярно скликатиме РНБО, найближче засідання якої відбудеться вже в цю п'ятницю.

У тому, що вибори відбудуться, Президент не сумнівається. Тим паче, що із ключовими фігурами Партії регіонів нарешті вдалося налагодити взаємовигідні відносини. "У Рината Ахметова є конструктивні позиції щодо перспектив національного розвитку",— зазначив Віктор Ющенко. Либонь, йдеться про замовлений Ринатом Леонідовичем за кордоном план реформ для України.

Після виборів перше, що мають зробити народні депутати, на думку Президента, це позбавити самих себе недоторканності. Зобов'язання про внесення відповідних змін до законодавства депутати мають підписати на партійних з'їздах. Ідею Віктора Ющенка народні депутати сприйняли спокійно, адже вважають, що нічого від цього не зміниться ●

КОМЕНТАР

Алла АЛЕКСАНДРОВСЬКА, народний депутат України (фракція КПУ):
— У Конституції України зазначається, що депутат є недоторканною особою. Однак є чітко прописана процедура позбавлення депутатської недоторканності за запитом Генпрокуратури. Тому казати, що депутат — особа повністю недоторканна, помилково. А заяви Президента мають на меті підірвати авторитет парламенту.

Василь БОГАЧУК, народний депутат України (фракція СПУ):
— Що ж. Ми виконаємо цю вимогу Президента, якщо він так цього хоче.

Андрій ШКІЛЬ, народний депутат України (фракція БЮТ):
— За нинішнього складу парламенту, навіть якби були запити Генпрокуратури, їх неможливо було б розглянути у Верховній Раді. Позбавлення ж депутатів недоторканності має стати початком очищення. Є багато способів посадити депутата за ґрати і жодного — як притягти до відповідальності злочинного суддю.

Тюрма чорнобильської контрабанди

На термін від 3 до 7 років ув'язнюватимуть ділків, які незаконно вивозять брухт і продукти харчування за межі зони відчуження

Ірина ЛОПАТІНА
"Хрещатик"

Спритники, які продають речі із зони відчуження, віднині не відбудуться грошовим штрафом. Як повідомив міністр України з питань надзвичайних ситуацій та у справах захисту населення від наслідків чорнобильської катастрофи Нестор Шуфрич на вчорашній міжвідомчій нараді щодо результатів перевірки додержання законодавства з ліквідації наслідків чорнобильської катастрофи і соціального захисту населення в зоні відчуження, таким ділкам загрожує ув'язнення на термін від 3 до 7 років.

Як повідомив "Хрещатику" пан Шуфрич, за вивезення з 30-кілометрової зони будь-яких предметів чи продуктів харчування, на котрі немає відповідного дозволу або довідки про проходження радіаційного контролю, підприємців очікує "відпочинок" за гратами протягом 3 років. Тим, хто закуповує речі із зони відчуження для подальшого перепродажу, загрожує 4 роки позбавлення волі. Якщо реалізований товар негативно вплинув на здоров'я споживачів або став причиною їхньої смерті, то ділків ув'язнять на 7 років. Дотепер їм "загрожував" лише штраф у 50 грн.

Експерти погоджуються, що головним центром збуту цих товарів є столиця та Київська область. Санітарна служба стверджує, що жодного факту спроби реалізувати забруднену радіоактивними речовинами продукцію на столичних ринках не виявлено. Проте заступник Генерального прокурора України Тетяна Корнякова запевнила: такі продукти продають на ринках Києва. Для вилучення їх незабаром проводитимуть спеціальні рейди з правоохоронцями та працівниками санітарних служб по усіх торгових точках міста.

Є кілька видів речей, вивезення яких за межі зони відчуження становить найбільшу небезпеку — побутові речі, брухт і продукти харчування. Наприклад, нещодавно правоохоронці завадили групі злочинців вивезти з покинутих будинків чимало секцій батарей. Однією з прибуткових частин "чорнобильського" бізнесу є збут брухту та запчастин різноманітної техніки. До слова, нині на забрудненій території є 1800 одиниць розукомплектованої військової та цивільної техніки, зокрема й 12 гелікоптерів. Під час перевірки фахівці виявили, що на деяких машинах не вистачає вже третини деталей. Протягом останнього року із зони відчуження незаконно вивезено майже 2 тис. тонн дезактивованого металу ●

КОМЕНТАР

Борис ВАСИЛЬКІВСЬКИЙ, голова громадської еколого-правової організації "Еко-Право-Київ":
— На мою думку, кримінальна відповідальність за продаж радіоактивно забруднених речей із зони відчуження докорінно не змінить ситуації. Адже там особливо цінного вже нічого не лишилося. Насамперед потрібно зробити діяльність органів влади, адміністрації та міліції у самій Чорнобильській зоні прозорою та некорумпованою. Можливо, варто провести кадрові чистки серед тамтешніх чиновників. Я запевняю, що потрапити до зони відчуження можна без проблем. Цим і користуються браконьєри, які полюють у тамтешніх лісах та виловлюють рибу з річки Прип'ять. Потрібно надійніше охороняти під'їзди до забрудненої радіоелементами території.

Не будьте судимі

Судових засідателів не перевіряють на наявність психічних хвороб

Оксана КОРНІЙЧУК
"Хрещатик"

Учора комісія Київради з питань регламенту ухвалила список із 154 судових засідателів для роботи в засіданнях Апеляційного суду в кримінальних справах. За словами виконувача обов'язків заступника голови Апеляційного суду в кримінальних справах Марії Приндюк, судові засідателі можуть впливати на рішення, втім, вони не мають спеціальної фахової підготовки і їх не перевіряють на наявність психічних хвороб.

За словами Марії Приндюк, судові засідателі беруть участь у роботі Апеляційного суду при розгляді справ, за які передбачена найвища в Україні міра покарання — довічне ув'язнення. Зазвичай на таких засіданнях присутні двоє суддів та троє народних засідателів, а доля підсудних залежить як від тих, так і від інших, оскільки судові засідателі мають право голосу та можуть впливати на остаточний вердикт. Бути ж судовим засідателем може будь-хто, аби лише не було судимості. За цим пильнує ГУ МВС у Києві, котре за своєю картотекою перевіряє кандидатів у засідателі. За іншими ж чинниками судових засідателів не перевіряють, зокрема на наявність психічних хвороб. Пані Приндюк каже: законодавством таку процедуру передбачено лише стосовно суддів. Не мають судові засідателі і вимог до фахової підготовки та вікових обмежень. Наприклад, у переліку, який учора затвердила регламентна комісія, одному чоловіку за 80.

За свою роботу раніше ці особи отримували зарплатню середнього судді, а нині — на рівні прожиткового мінімуму плюс доплати, визначені головним суддею з урахуванням кількості судових засідань, у яких він узяв участь.

Втім, за словами заступника голови регламентної комісії Юрія Дмитрука, охочих вирішувати долю підсудних небагато. Аби їх віднайти, Апеляційний суд звертається навіть до голів районних судів, аби ті когось порекомендували. Тож, зважаючи на таку ситуацію, коли вибирати не доводиться, а попередній перелік судових засідателів наприкінці червня утратить чинність, депутати ухвалили 154 кандидатури, які протягом 4 років визначатимуть, кому довічно перебувати у в'язниці ●

Аліса в імперативному Задзеркаллі

До вашої уваги два розділи однієї казки — без прологу й епілогу, початку й кінця, сенсу й моралі. Всім, здатним оцінити творчість Льюїса Керролла і осягнути національні особливості законотворчості.

(Друкується мовою оригіналу)

Шалтай-Болтай

Яйцо все росло и росло — в облике его постепенно стало появляться что-то человеческое. Подойдя поближе, Алиса увидела, что у него есть глаза, нос и рот, а сделав еще несколько шагов, поняла, что это Шалтай-Болтай собственной персоной.

— Ну, конечно, это он — и никто другой! — сказала она про себя.— Мне это так же ясно, как если бы его имя было написано у него на животе!

А живот этот был такой огромный, что не только прозвище — Шалтай-Болтай — но и настоящее имя — Миша Шпротский — уместилось бы на нем раз сто, не меньше.

Шалтай-Болтай сидел, сложив по-турецки ноги, на стене.

"Шалтай-Болтай сидел на стене",— вспомнила Алиса и тут же заметила, что под стеной лежит ортопедический матрас.

— Наверное, чтобы не разбиться во сне,— догадалась Алиса.

— Что это ты там бормочешь? — спросил Шалтай.— Скажи-ка мне лучше, как тебя зовут.

— Меня зовут Алиса!

— Какое глупое имя,— скривившись сказал Шалтай-Болтай.— Что оно значит?

— Разве имя должно что-то значить? — удивилась Алиса.

— Конечно, должно,— фыркнул Шалтай-Болтай.— Возьмем, к примеру, Шалтай-Болтай. Ведь оно выражает мою суть! Замечательную и чудесную суть: взвешенность, толерантность и политическое постоянство. А с таким именем, как у тебя, ты можешь оказаться с кем угодно...

— А почему вы с такой чудесной сутью сидите один, а не хоть с кем-нибудь? — поинтересовалась Алиса.

— Потому что мой мозг — это секретное оружие демократии,— гордо ответил Шалтай-Болтай.

— Мозг — секретное оружие? Наверное, он у него со смещенным центром тяжести,— подумала про себя Алиса, а вслух произнесла: "Так, может, с помощью вашего мозга я сумею понять, что означает поэма под названием "Рене-Змий"?

— Прочитай-ка ее,— ответил Шалтай.— Я могу тебе объяснить все поэмы, какие только были придуманы, и кое-что из тех, которых еще не было!

Это обнадежило Алису, и она начала:

Парналось... Шестрые депки
Кнопали по разе,
И дебатали завыки,
Как зюмзики в мове...

— Ну, что ж, хватит для начала! — остановил ее Шалтай.— Здесь трудных слов предостаточно!

— Это уж точно,— вздохнула Алиса,— лично мне понятно только "как зюмзики в мове".

— Неплохо,— похвалил ее Шалтай.— Но начнем сначала. "Парналось" — заканчивалось вечернее заседание парламента. "Шестрые" — это значит шустрые, как "шестерки".

— Тогда я знаю, кто такие "депки"! — радостно воскликнула Алиса,— но по какому "разе" они "кнопали"?

— Это совсем просто,— по рядам в зале, где были свободные кнопки,— сказал Шалтай.— А вот про "дебатали" ты должна была уже сама догадаться...

Алиса кивнула, и Шалтай продолжил:

— Ну, а "завыки" — это те, кто записался на выступление и завывает у микрофона. Вопросов больше нет?

— Боюсь, я занимаю ваше драгоценное время, но кто такой "Рене-Змий"? — виновато спросила Алиса, но Шалтай совсем не рассердился.

— "Рене-Змий" — это, на самом деле,— Рене-Гад. Понятно?

— "Ренегат"? — Алиса ненадолго задумалась, но так как она была сообразительной девочкой, то уже через минуту поинтересовалась: это тот депок, который не хочет шестро кнопать и дебатать, как зюмзики в мове? Верно?

— Точно! — в глазах Шалтая мелькнули то ли мальчики кровавые, то ли исключенные из списков депутаты, а Алисе стал понятен смысл следующей строфы:

Ужасен Рене-Змия вид!
Убить его пора,
Ведь в каждой области рычит
Злопастная глава!

— Скажите, пожалуйста, а кто такие Опкоал и Коалоп? Они — братья?

— Практически близнецы,— подтвердил Шалтай.— Опкоал — это когда оппозиция голосует за предложение коалиции, Коалоп — когда наоборот.

Все стало на свои места, хотя, по мнению Алисы, имя выкованного меча даже для Зазеркалья звучало излишне экзотично:

Дай Змию волю, и нахал
Окрепнет во сто крат,
Но Коалоп и Опкоал
Куют Импермандат!

Теперь уже можно было прощаться, и Алиса, чтобы сделать Шалтаю приятное, сказала:

— Какой у вас замечательный и необычный пояс!

Шалтай посмотрел на Алису взглядом обманутого вкладчика банка "Кенди", и она, поняв свою ошибку, попыталась исправиться:

— Извините, я имела в виду вашу бабочку на шее!

И хотя, действительно, разобрать, где у Шалтая шея, а где — талия, было непросто, он страшно рассердился и от обиды свалился со стены. Ортопедический матрас жалобно скрипнул и сломался, но Алиса всего этого уже не слышала...

Червовая Дама

Продолжая бежать, Алиса попала в какой-то большой сад, где у входа рос огромный розовый куст. Розы на нем были белые, но три садовника усердно красили их в красный цвет. Садовниками оказались мелкие червовые карты.

— Скажите, пожалуйста,— робко спросила Алиса,— зачем вы красите эти розы?

Пятерка с Семеркой ничего не сказали, но посмотрели на Двойку. Тот оглянулся и тихо сказал:

— Понимаете, барышня, нам приказали посадить розы цвета нашей эмблемы. И так как мы тогда были "воинством света", то решили посадить белые. А тут нам говорят, что мы, оказывается, "рыцари сердца". В общем, если Червовая Дама узнает, нас, скорее всего, выбросят из колоды. Так что, барышня, понимаете, мы тут стараемся, пока она не пришла...

— Дурдом какой-то,— сказала Алиса вслух, и вдруг услышала за спиной:

— Не Дур-Дом, а Тур-Том! Привет, крошка!

Алиса обернулась и увидела близнецов Тур-ляля и Том-ляля. Они стояли под деревом, обняв друг друга за плечи, и Алиса сразу поняла, кто из них Тур-ляля, а кто — Том-ляля, потому что у одного на воротнике было вышито "ТУР", а у другого — "ТОМ".

— А "ляля", верно, вышито у обоих сзади,— догадалась Алиса.

Алиса знала, что Тур-ляля был страстным проповедником Десяти Заповедей, но не могла вспомнить как он разбогател,— то ли соблюдая Заповеди, то ли совсем наоборот... А Том-ляля был таким неистовым борцом за нравственность, что вопросами любви он овладел только на теоретическом уровне. Однако это не помешало ему изложить все свои теоретические познания о любви в отдельной книге.

Алиса попыталась обойти близнецов, чтобы проверить свою догадку о надписи "ляля" на спине, но тут они закричали: "Ее Величество!"

Алиса оглянулась и увидела Червовую Даму, возглавлявшую шествие карт своей масти.

— Добрый день, Ваше Величество! — все так же хором приветствовали Червонную Даму Тур-ляля и Том-ляля.

— Ничего доброго я не вижу,— нервно ответила Червовая Дама,— похоже, на меня опять готовится покушение.

— Кто? Кто эти негодяи?! — в выражении искреннего негодования Том-ляля сумел опередить своего братца.

— Это ты меня спрашиваешь?! — возмутилась Червовая Дама.— Это уж вы соизвольте придумать, кто на сей раз эти негодяи!

— Уже придумываем,— оттесняя пристыженного Том-ляля, заявил Тур-ляля и заверил Червовую Даму.— Но так непросто выбрать, когда кругом одни враги...

Алиса удивленно оглянулась и сказала:

— Но ведь вокруг никого нет!

— Какая глазастая девчонка! Она увидела *никого* с такого расстояния,— восхитился Тур-ляля и не преминул еще раз пнуть братца.— А ты, Том-ляля, даже живых негодяев не в состоянии разглядеть...

Но внимание Червовой Дамы уже привлекли розы в саду.

— Все ясно,— сказала Червовая Дама, рассмотрев цветки повнимательнее, и указывая на незадачливых садовников, закричала,— выкиньте их из колоды!

Алиса была начитанной девочкой и уже знала, что законы обратной силы не имеют, а потому сочла своим долгом уточнить у Червовой Дамы:

— А с какого дня действует этот закон?

— Со дня его *неподписания* Трефовым Тузом,— ответила Червовая Дама.

— Вы, наверное, хотели сказать — со дня подписания? — уточнила Алиса.

— Я что хотела, то и сказала,— рассердилась Червовая Дама,— со дня *неподписания*.

Алиса совсем растерялась, и Червовая Дама снизошла, чтобы пояснить:

— Вот скажи, сколько бывает дней подписания закона?

— Один,— ответила Алиса.

— Правильно,— согласилась Червовая Дама.— А сколько бывает дней *неподписания* закона?

Здесь Алиса на секунду задумалась, но ответила довольно уверенно:

— Сколько угодно!

— Ты умная девочка,— похвалила ее Червовая Дама,— так скажи, с какого дня удобнее вводить закон в силу — со дня подписания либо со дня *неподписания*?

— Конечно же, со дня неподписания! — радостно закричал Тур-ляля.

— Ведь дни неподписания начались намного раньше, чем закон был принят,— подхватил Том-ляля,— а мы не можем себе позволить потерять столько времени впустую!

— Да здравствует день *неподписания* закона!!! — закричали близнецы хором.

— Так что выкиньте их всех из колоды! — закричала Червовая Дама, указывая на несчастных садовников, и со всей своей свитой проследовала дальше.

Алиса вновь осталась наедине со странными близнецами.

— У нас это называется — бей своих, чтобы чужие боялись,— сказала она.

— А у нас — задом наперед, совсем наоборот,— дружи с чужими, чтобы боялись свои! — заметил Тур-ляля ●

Казбек БЕКТУРСУНОВ:

“Статус керівника муніципального ЗМІ істотно вищий за статус депутата Київради”

Сьогодні на сесії Київради депутати розглядатимуть питання про створення київського муніципального медіа-холдингу, що викликало останнім часом бурхливі політичні дискусії. Ми звернулися за коментарем до радника мера з питань координації ЗМІ та свободи слова Казбека БЕКТУРСУНОВА.

— Як позначиться можливе створення комунального медіа-холдингу на інформаційній політиці комунальних ЗМІ?

— Ніяк. Робота моєї команди залежить не від рішень депутатів міськради, а від поставлених мною завдань. І вони прості — забезпечити киян достовірним інформаційним полем, по можливості максимально цікавим. Тож політичного занепокоєння тут повинно бути не більше, аніж у реальному житті киян, з якими ми комунікуємо куди більше, ніж усі фракції разом узяті. Тому ніяке — як позитивне, так і негативне — рішення міськради щодо форми власності не може вплинути на нашу місію перед киянами.

— Ваша орієнтація на киян, а не на політиків, виправдовується?

— Зміни, які почалися в муніципальних медіа півроку тому, в будь-якому разі триватимуть, доки тут я і моя команда. П’ятикратне зростання аудиторії “Хрещатика”, “Вечірнього Києва” та “Української столиці” підтверджує потребу і бажаність міських видань. ТРК “Київ” збільшив частку аудиторії на 20%. Радіо “Голос Києва” не тільки відкоригувало музичну складову ефіру, а й створило нові програми, котрі висвітлюють життя столиці. Новини радіо “Голос Києва”, як і інших муніципальних ЗМІ, почали цитувати інші видання, що є надзвичайно важливим показником для інформаційної радіостанції. І це тільки початок. У нас дуже багато задумів і заготовок.

Та й з формальної точки зору саме київська громада є власником столичних ЗМІ, а депутати лише представляють інтереси власника, з яким ми куди краще знайомі. І взагалі я вважаю, що соціальний статус керівника муніципального ЗМІ істотно вищий за статус депутата Київради ●

“НАТО: свій чи чужий?”

Автобус з таким написом із вітчизняними журналістами побував у 14 країнах Європи — членах Північноатлантичного Альянсу

Валерій НОВОСВІТНІЙ
“Хрещатик”

На телеканалі “1+1” у програмі Юрія Макарова й Анатолія Яреми “Документ” розпочався прем’єрний показ документальної 10-серійної стрічки “НАТО: свій чи чужий?”. Робота над нею тривала кілька місяців, хоча проект виношували чотири роки. На те були різні причини, одна з яких — відсутність фінансової бази. Хоча, напевно, мало кому відомо, що вже давно існує “Державна програма інформування населення з питань євроатлантичної інтеграції України на 2004-2007 роки”. Як бачимо з дат, вона вже завершується, а нам і досі мало відомо про НАТО. Що воно сповідує — демократичні цінності чи насильницьке підпорядкування правилам, за якими живуть країни-члени НАТО? Як живеться європейцям в Альянсі?

Для знімальної групи Вадима Кастеллі було принциповим не просити фінансової підтримки в жодної із західних структур, тим паче в НАТО, щоб її не звинувачували в заангажованості. А кошти потрібні були чималі, бо Кастеллі планував не документи вивчати, а посадити команду журналістів в автобус і проїхати країнами-членами НАТО, подивитися на їхнє життя зсередини, поговорити з місцевими жителями. Серед тих журналістів, які навеснівлітку минулого року таки вирушили у подорож, був і репортер “1+1” Мар’яна Воронович. Вона побувала у 14 європейських державах: Польщі, Литві, Латвії, Естонії, Швеції, Німеччині, Нідерландах, Бельгії, Великобританії, Франції, Італії, Словенії, Угорщині, Словаччині. І, звісно ж, зняла сюжет про Україну. Автобус з написом “НАТО: свій чи чужий?” затримувався у кожній країні приблизно на чотири дні.

— Наш фільм не про політику, а про подорож: їдемо і показуємо, що бачимо навколо,— розповів “Хрещатику” Вадим Кастеллі.— У кожній серії намагалися відобразити життя країни через простих людей, які її населяють. І зрозуміли: наскільки заможно живе та чи інша держава, залежить не від зовнішнього впливу на неї якихось структур, а від самих людей. І від того, чи можуть між собою домовитися політики...

Вихід цього проекту в ефір супроводжувався суперечками, лозунгами, звинуваченнями телевізійників в антидержавній, антиукраїнській пропаганді. Чого варті ці розмови, тепер глядач може переконатися сам ●

Програми-фаворити київського глядача у період з 4 по 10 червня

Назва	Канал	Дата	Рейтинг,%	Частка,%
Абсолютні лідери				
Тетянин день т/с	Інтер	4.06	10,80	32,41
Подробиці	Інтер	4.06	8,94	31,45
Хіромант т/с	Інтер	7.06	8,45	29,35
Тобі, справжньому х/ф	Інтер	10.06	7,39	32,56
Подробиці тижня	Інтер	10.06	6,85	25,07
Вечірній квартал	Інтер	9.06	6,75	30,33
Голі й смішні	1+1	9.06	6,67	26,32
Новини				
Подробиці	Інтер	4.06	8,94	31,45
Подробиці тижня	Інтер	10.06	6,85	25,07
ТСН	1+1	4.06	5,66	21,62
Свобода слова	ICTV	8.06	5,48	26,34
Вікна-Новини	СТБ	4.06	5,34	16,42
ТСН. Підсумковий випуск	1+1	10.06	3,32	12,60
Новини	Інтер	4.06	3,27	25,31
Розваги				
Вечірній квартал	Інтер	9.06	6,75	30,33
Голі й смішні	1+1	9.06	6,67	26,32
Караоке на Майдані	Інтер	10.06	4,71	33,47
Поки всі вдома	Інтер	10.06	4,56	31,96
Comedy Club UA	Новий канал	10.06	3,94	14,81
Найрозумніший	1+1	9.06	3,63	26,11
Comedy Club UA	1+1	10.06	3,19	11,85
Музика				
Нові пісні про головне. Концерт	Інтер	8.06	4,24	14,37
Мелорама	Інтер	10.06	3,88	27,70
Шоуманія	Новий канал	10.06	1,39	12,33
Євробачення-2007. Танцювальний відбірковий конкурс. Фінал	УТ-1	8.06	0,98	3,79
Суботній вечір. Концерт	УТ-1	9.06	0,97	3,93
eMOneNews	М1	8.06	0,90	14,45
Напросилися	ТЕТ	4.06	0,82	4,33
Спорт				
ТСН-проспорт	1+1	6.06	3,86	14,70
Футбол. ЧУ. Динамо — Карпати	СТБ	2,15	8,67	
Гол!	Новий канал	10.06	2,04	11,96
Футбол. Відбір на ЧЄ-2009. Молодіжні збірні. Україна — Вірменія		6.06	1,86	6,19
Футбол. Відбір на ЧЄ-2008 Хорватія — Росія	Мегаспорт	6.06	1,84	6,23
Наш футбол	УТ-1	10.06	1,74	5,75
Бокс. Бій за звання Інтерконтинентального чемпіона світу за версією WBA	ICTV	9.06	1,47	7,15
Художній фільм				
Тобі, справжньому	Інтер	10.06	7,39	32,56
Франц+Поліна	Інтер	10.06	5,57	19,01
Служителі закону	Новий канал	10.06	4,52	15,36
Самотність кохання	1+1	8.06	3,80	13,08
8 мм	Інтер	9.06	3,56	21,90
Ельвіра — повелителька темряви	Новий канал	8.06	3,12	10,42
Кенгуру Джек	1+1	10.06	3,04	9,98
Серіал				
Тетянин день	Інтер	4.06	10,80	32,41
Хіромант	Інтер	7.06	8,45	29,35
Доньки-матері	1+1	6.06	5,88	19,28
Гонитва за щастям	Інтер	4.06	4,94	20,78
Лікарська таємниця	СТБ	8.06	3,94	13,98
Ангел-охоронець	1+1	5.06	3,94	22,64
Солдати-12	Новий канал	5.06	3,91	12,92

До телеканалу “Київ” стабільно підвищується інтерес глядачів

Валерій НОВОСВІТНІЙ
“Хрещатик”

За даними моніторингової компанії “GFK-Ukraine”, в середньому частка муніципального телеканалу “Київ” за останні десять днів становила 3,06%. Як і планувало нове керівництво телекомпанії, інтерес глядачів до програм вихідного дня стає стабільно високим і вже досяг відмітки 3,5%. Також поступово стабілізуються показники понеділка і п’ятниці. Схоже, позитивна тенденція збережеться й надалі, бо це пов’язано із значними змінами в мережі мовлення, інформаційній політиці каналу, а також із грамотним добором телепередач, художніх і документальних фільмів ●

ПОНЕДІЛОК 18 ЧЕРВНЯ

УТ-1. ЕРА

6.00 Доброго ранку, Україно!
6.10, **6.30**, **7.00**, **8.00** Новини
6.35, **7.15**, **8.10**, **23.35** Спорт
6.55 Глобус України
7.10 Ера бізнесу
7.30 Ера здоров'я
8.25 Рейтингова панорама
8.45 Ранкові поради
9.00, **19.30**, **21.25** Діловий світ
9.15 Д/ф "Тунелі під Дніпром"
9.50 Д/ф "Пластична хірургія скалічила мою дружину"
11.00, **13.00**, **15.00**, **19.00**, **21.00** Новини
11.20 Життя триває
12.00 Служба розшуку дітей
12.30 Д/с "Ці дивні рослини"
13.10 Т/с "Монте-Крісто. Любов і помста"
14.30 Незручна тема
15.40 Індиго
16.40 День Севастополя
17.00 Д/с "Закохані у тварин"
17.25 Т/с "Спецпідрозділ"
18.30 Український вимір
19.15 Точка зору
19.40, **21.40** Світ спорту
19.50 Вечірня казка
20.05 Т/с "Божевільня"
21.55 Один за всіх
22.55 Трійка. Кено
23.00 Підсумки
23.45 Погляд
0.20 Д/ф "Таємниці забутих перемог. Перемога над часом"
0.50 Новини Європи

1+1

7.50 Т/с "Моя прекрасна нянька"
9.00 Т/с "Доньки-матері"
10.00 Т/с "Олівер Бін"
10.30 Т/с "Не родись вродлива"
11.30 Судові справи
12.30 Т/с "Янгол-охоронець"
13.30, **19.30**, **23.30** ТСН
14.00 Т/с "Талісман кохання"
15.00 Сімейні справи
16.00 Т/с "Міський романс. Розплата за гріхи"
17.00 Т/с "Моя прекрасна нянька"
17.30 Т/с "Не родись вродлива"
18.30 Т/с "Янгол-охоронець"
20.00, **0.00** ТСН. ПроСпорт
20.15 Т/с "Доньки-матері"
21.20 Т/с "План "Б"
22.25 Т/с "Діти Ванюхіна"
0.15 Документ
5.10 Т/с "Чоловіки для слабкої жінки"

ІНТЕР

6.00 Новини
6.10 Доки всі вдома
7.00 Новини
7.10 Ранок
8.00 Новини
8.10 Ранок
8.45 Т/с "Золота теща"
9.20 Ключовий момент
10.05 Т/с "Тетянин день"
11.00 Т/с "Погоня за щастям"
12.00 Новини
12.15 Т/с "Жіночі історії"
13.10 Караоке на майдані
13.55 Х/ф "На мосту"
15.50 Х/ф "Повернути Віру"
17.40 Новини
17.55 Чекай на мене
19.00 Т/с "Погоня за щастям"
20.00 Подробиці
20.30 Т/с "Тетянин день"
21.30 Т/с "Псевдонім "Албанець"
22.25 Д/ф "Маленькі зірки великого кіно"
23.30 Х/ф "Безмовний гнів"

УКРАЇНА

6.00 Т/с "Героїчні пригоди Геркулеса"
7.20 Autonews
7.50 Т/с "Клон"
9.00 Професія — репортер
9.30 Т/с "Три талери"
11.00 Жарт за жартом
12.00 Щиросердне зізнання
13.00 Вечір О. Табакова
15.00 Т/с "Москва — Центральний округ"
16.00 Срібний апельсин
17.00 Події
17.15 Події. Спорт
17.30 Зірки гумору
18.00 Т/с "Клон"
19.00 ТБ-програма
20.00 Події
20.30 Події. Спорт
20.40 Професія — репортер
21.00 Х/ф "Відступники"
0.30 Концерт

НОВИЙ КАНАЛ

6.05 Т/с "Студенти"
7.40, **15.40** Побачення з мамою
8.25 Т/с "Ліззі Мак-Гуайр"
9.00 Поза грою
10.10 Т/с "Поїнт Плезант"
11.15 Х/ф "Загублена і знайдена"
13.30, **19.00**, **23.55** Репортер
15.05 Тачку на прокачку
16.15 Т/с "Сабрина — юна відьма"
16.40 Т/с "Сімейка Френ"
17.05 Х/ф "Ейс Вентура. Поклик природи"
19.10, **0.05** Спортрепортер
19.20 Т/с "Євлампія Романова"
20.15 Побачити все!
21.10 Т/с "Солдати-12"
22.10 Х/ф "Турбофорсаж"
0.15 Служба розшуку дітей
0.30 Комеді-Клаб
1.25 Х/ф "Недоторканні"

ICTV

5.50 Служба розшуку дітей
5.55 Факти тижня
6.25, **7.50** Ділові факти
6.30 Євро-2012. Шанс стати кращими
6.40, **8.35** 300 сек/год
6.50 Т/с "Поліцейські на велосипедах"
7.45, **8.45** Факти
7.55, **8.55**, **19.10**, **1.15** Спорт
8.10, **13.05** Каламбур
9.10 Х/ф "На межі"
11.35 Шлюбні ігри. Номер для молодят
12.45 Факти
13.35 Х/ф "Втеча з Шоушенка"
16.35 Т/с "Опери. Хроніки вбивчого відділу"
17.40 Т/с "Таємниці слідства-5"
18.45 Факти. Вечір
19.25 Т/с "Альф"
20.00 Т/с "Опери. Хроніки вбивчого відділу"
21.05 Клуб колишніх дружин
22.05 Т/с "Каменська-3"
23.10 Т/с "Зона. Тюремний роман"
0.10 Автопарк
1.00 Факти
1.30 Ігри для дорослих
3.05 Факти
3.25 Х/ф "Коліївщина"
4.40 Х/ф "Роберт Фітцджеральд Кеннеді"

ТОНІС

6.25 Світ, що шокує
6.50 Дорослі казки про тварин
7.20 Світові одіссеї
7.50 Банкнота
8.00 Нерухомість
8.20 Спецпроект
9.00, **16.55** Хіт-парад дикої природи
10.10 Х/ф "Хільдегарде"
12.00, **17.55** Жіночий погляд
12.50, **4.40** Докази давнини
13.15 Александрія Клеопатри
14.15 Пристрасті по комахах
14.45 Пункт призначення — світ
15.50 Світ природи BBC
18.30, **20.30**, **23.30**, **2.55** 24 години
18.45, **20.55**, **23.50**, **3.15** 24 години. Спорт
19.00 Історичні розслідування
20.00 Магія зброї
21.10, **5.10** Розслідування Інтерполу
22.05 Т/с "Мегре"
23.05, **2.35** Світські хроніки
0.10 Т/с "Суто англійські вбивства"
1.05 Вікторина
3.20 Ці дивні тварини
3.50 Діагноз невідомий

КИЇВ

6.00 СТН
6.30 СТН — спорт
7.00, **18.10** У центрі уваги
7.45, **17.15 Т/с "Корольок — пташка співуча"**
8.35 Про родину
8.55 Дім живих історій
9.15, **14.50 Т/с "Донька садівника"**
10.00, **16.10 Т/с "Злодійка-2"**
10.50, **11.50**, **13.55**, **15.35**, **18.05** Енциклопедія великих
10.55, **19.05 Т/с "Гордість"**
12.45 Х/ф "Чарівник Смарагдового міста"
14.20, **1.55** Життя тварин
15.40 Д/ф "Секрети фільмів про дику природу"
17.00, **20.00**, **23.10**, **2.20** СТН
20.30, **23.30** Міський дозор
20.35 Т/с "Чехов і К°"
21.30 Х/ф "Вежа смерті"
23.35 Свіжа преса
23.40 Чорний квадрат
0.10 Х/ф "Нечесна конкуренція"
2.50 Х/ф "Гола у капелюсі"
4.20 Х/ф "Весна, літо, осінь, зима... І знову весна"

ТЕТ

6.30, **11.30**, **23.00** Дивись!
7.30, **17.00**, **19.30**, **23.30** Дім-2
9.00 Дивись, хто прийшов!
9.30 Т/с "Шпигунка"
10.30 Т/с "Метлок"
12.00 Ціна любові
16.30 Єралаш
18.00 Напросилися!
18.30 Ціна любові
21.00 Т/с "Шпигунка"
22.00 Вікна
0.00 Дивись, хто прийшов!
0.30 Наступний!
1.00, **2.00**, **3.00**, **4.00**, **5.00** Сім новин
1.15, **2.15**, **3.15**, **4.15**, **5.15**, **6.00** Сьоме небо
1.30, **2.30**, **3.30**, **4.30**, **5.30** Новини спорту
1.45, **2.45**, **3.45**, **4.45**, **5.45** Семеро VJ

5-й КАНАЛ

6.10 Це — Україна!
6.20, **9.20**, **23.55**, **1.10**, **5.45** Огляд преси
6.30, **7.10**, **8.10**, **9.50**, **20.45**, **0.15** Бізнес-час
6.40, **7.40**, **8.40**, **23.45**, **0.25**, **3.45** Час спорту
7.00 — **9.00** Час новин. Кожні 30 хв.
7.50 Автопілот-новини
9.30, **23.25**, **5.00** Час-тайм
10.00 — **20.00** Час новин. Щогодини
10.05, **13.05** Час. Світ
10.30, **11.30**, **12.30**, **13.30** Прес-конференції
11.05, **14.05** Час. Регіони
14.30, **15.30** 5 елемент
16.05, **17.05** Майдан
18.15 Особливо небезпечно
18.45 Київський час
19.25, **20.10**, **2.20**, **3.10** Новий час
21.00, **4.00** Час
22.00, **23.00**, **0.00**, **1.15**, **2.00**, **3.00** Час новин
22.15, **1.30**, **5.15** Відкрита зона
22.40 Час футболу
0.45 Ресторанні новини

СІТІ

6.00, **7.40**, **10.10**, **13.30**, **17.10**, **23.10**, **0.10**, **4.45** Зодіак-сіті
6.05, **17.15 Т/с "Дорослі діти"**
7.00 Ранок-сіті
7.50, **8.40**, **23.15** In сіті
8.00, **8.30**, **9.00**, **9.30**, **10.00**, **10.30**, **22.00** Новини-сіті
9.10 ShowBiz
9.35, **15.50**, **20.50** Путівник
10.15, **18.35** Фешн-сіті
10.35, **18.00** Стар-сіті
11.15 Кримінал
11.45 Служба розшуку дітей
12.20, **16.45** Інсайдер
12.50 День-сіті
13.00, **22.30** Під кутом 23,5 градуса
14.20 Камера обскура
14.50, **19.30 Т/с "Усі жінки — відьми"**
16.15, **20.25** Таксі
19.00 Шоу Б. Хілла
21.10, **23.00**, **4.50** Book-сіті
21.30 Телефільм
22.55 ShowBiz
23.20, **3.35 Т/с "Закон Мерфі"**
0.40 Стар-сіті чат
2.45 Т/с "Холліоукс"
4.25 Голлівуд. Усе увімкнене
5.10 ГнездіLove-шоу
5.25 Підводні подорожі

НТН

7.00, **8.00**, **17.00**, **19.00** Вчасно
7.10, **9.00** Іноземці
7.20, **7.50**, **8.20**, **9.10**, **22.30** Спорт
7.30, **8.10** Бізнес-новини. Ціна питання
8.30, **18.30**, **21.40**, **0.50** Свідок
9.20, **2.05** Речовий доказ
9.50, **3.20** Особистий погляд
10.25 Х/ф "Ікона"
14.25 Золотий гусак
15.25 Х/ф "Протистояння"
17.30 Година суду
19.30 Т/с "Марш Турецького-2"
20.30 Т/с "Клітка"
22.00 Вчасно. Підсумки
22.40 Ціна питання
22.50 Т/с "CSI. Лас-Вегас"
23.45 Т/с "Марш Турецького-2"
0.45 Вчасно
1.15 Т/с "CSI. Лас-Вегас"
2.30 Наші
3.45 Д/с "Слава і багатство"
4.35 Зірки про зірок
5.35 Х/ф "Протистояння"

СТБ

5.30 Ранковий виграш
7.00 Вікна
7.05 Бізнес +
7.10 Рейкова війна
8.00 Вікна
8.10 Бізнес +
8.15 Т/с "Вона написала вбивство"
9.15 Х/ф "Анна Кареніна"
11.40 Х/ф "Високий блондин у чорному черевику"
14.00 Х/ф "Небеса обітовані"
16.50 Правила життя. Якось у супермаркеті
18.00 Вікна
18.10 Телефільм
18.55 Х/ф "Справа Румянцева"
20.55 Т/с "Адвокат"
22.00 Вікна
22.25 Т/с "Секретні матеріали"
23.25 Теорія неймовірності. Правда про неправду
0.30 Вікна. Спорт
0.40 Нічний виграш
2.20 Карти, гроші, два слони

ОРТ

4.00, **8.00**, **11.00**, **14.00**, **2.00** Новини
8.20 Малахов +
9.20 Т/с "Агент національної безпеки"
10.20 Зрозуміти. Простити
11.20 Лоліта. Без комплексів
12.20 Детективи
13.00 Інші новини
13.30 Контрольна закупівля
14.20 Кримінальна Росія. "Романтики з великої дороги"
15.00 Т/с "Любов як любов"
16.00 Федеральний суддя
17.00 Вечірні новини
17.20 Т/с "Вулиці розбитих ліхтарів"
18.10 Чекай на мене
19.00 Т/с "Тетянин день"
20.00 Час
20.30 Т/с "Смерть шпигунам"
21.30 Я не здався. Семен Фарада
22.30 Нічні новини
22.50 Теорія неймовірності. "Магнітні бурі"
23.40 Генії та лиходії
0.10 Д/ф "Райський сад"
0.45 Х/ф "Темрява настає"
2.05 Х/ф "Троє"

ОРТ всесвіт

5.00, **8.00**, **11.00**, **14.00**, **17.00**, **4.00** Новини
10.10 Малахов +
11.20, **1.55** Федеральний суддя
12.10, **0.00** Лоліта. Без комплексів
13.00 Інші новини
13.25 Контрольна закупівля
14.15 Детективи
14.55 Х/ф "Подвійне прізвище"
16.30, **2.40** Кримінальна Росія. "Романтики з великої дороги"
17.10 Помста варварів
18.05 Т/с "Убивча сила"
19.05, **3.05 Т/с "Любов як любов"**
20.00, **1.00** Час
20.30 Т/с "Смерть шпигунам"
21.25 Чекай на мене
22.05 Я не здався. Семен Фарада
23.00 Нічні новини
23.15 Теорія неймовірності. "Магнітні бурі"
1.30 Зрозуміти. Простити
4.05 Нехай говорять

РТР ПЛАНЕТА

7.00 Вісті
10.00, **18.15**, **1.30 Т/с "Янгол-охоронець"**
10.45, **20.00**, **2.15 Т/с "Танго утрьох"**
11.30 Реальна фантастика
11.40 Х/ф "Бути закоханим"
13.00, **16.00**, **19.00**, **3.00** Вісті
13.20, **19.45**, **3.40** Вісті — Москва
13.35 Х/ф "Ліфт іде за розкладом"
15.10, **23.40**, **4.55** Новини культури
15.30, **6.00** П'ятий вимір
16.20 Вісті — Московська область
16.35 Створити монстра. Радянські Франкенштейни
17.25, **0.45** Приватне життя
20.45, **3.55 Т/с "Жовтий дракон"**
21.30 Вісті — С.-Петербург
21.50, **5.15** "Городок"
22.40 Острови. Варлам Шаламов
23.20, **4.40** Вісті +
0.00, **6.25** Нічний політ
0.30 Вісті — Спорт

НТВ СВІТ

5.00, **9.00**, **12.00**, **15.00**, **18.00**, **21.45** Сьогодні
5.10 Сьогодні вранці
8.00 Рятувальники
8.10 "Інстинкт хижака з Р. Бредлом. Рись"
9.25 Д/ф "Приморський спрут. Справа 1996 р."
9.55, **22.10 Т/с "Новий російський романс"**
11.00 Головний герой
12.40 ТБ-програма
13.40 Д/ф "Російські сенсації"
14.30, **21.20** Надзвичайна подія
15.30 Квартирне питання
16.25 Т/с "Охоронець"
17.25 Камера сміху
17.35 Таксі
18.40, **0.00** Година суду. Справи сімейні
19.30 Т/с "Казус Кукоцького"
20.25 Т/с "Погоня за янголом"
23.10 Т/с "Зона"
0.45 Російська начинка
1.15 Т/с "Охоронець"

ТВ ЦЕНТР TVCI

13.00 Запрошує... Ю. Кара
13.30, **16.30**, **19.30**, **0.35** Події
13.45 Постскриптум
14.45, **22.50 Т/с "Жінка-поліцейський"**
15.35 Д/ф "Друга світова війна. Східний фронт"
16.50, **21.20**, **6.05 Т/с "Барак"**
17.40 Історія держави Російської
17.45, **23.45** Нова "Часинка"
18.30 Енциклопедія. Віллем Баренц
18.35, **4.45 Т/с "Петербурзькі таємниці"**
20.00, **5.40** Лінія захисту
20.30, **4.00 Т/с "Золота теща"**
22.10 Нічого особистого
1.00 Петрівка, 38
1.15 "Полинь, моя пісне..." Концерт А. Баяновой
2.10 Х/ф "Контрабандист"
3.35 Реальні історії

КДРТРК

7.20, **12.10**, **20.20**, **0.00** Астропоради
7.25, **18.00** Україна. День за днем
8.15 Хрещатик, 26
8.45 Економічний вісник
9.15 Понтійська арена
9.35, **18.20** Червона калина
10.40 Д/ф "Переможці"
11.30, **19.30** Кінозустрічі
12.00, **16.00**, **20.00**, **23.40** За київським часом
12.15, **19.00** Ваше здоров'я
12.35 Київ ліричний
13.25, **17.00** Кіно. Учора, сьогодні, завжди...
13.55, **17.30**, **20.25** Служба розшуку дітей
14.05 Сім, сім...
14.35 Їжачок
14.45, **22.10** Історія однієї картини
15.00, **23.15** Хіт-базар
15.25 Д/ф "Академік А. Возіанов"
20.30 Вищий пілотаж
21.00, **0.05 Т/с "Акваріум"**
22.00 Вечірні легенди рідного краю
22.25 Голос
22.55 Володимирська

УТР

7.05, **11.00**, **13.00**, **15.00**, **20.30**, **0.30** Новини
7.50 Д/ф "У храмі Фармації"
8.00, **17.00** Україна. Місцевий час
10.00 Перехрестя
10.25 Форсайт
10.45 Д/ф "Наш Ермітаж"
11.10 Футбольні діалоги
11.30 Екстрім-трикутник
11.55 Знаю як!
12.20 Магія звуків
12.50 Д/ф "Галерея образів"
13.15 Х/ф "Таємничий острів"
14.45 Д/ф "Неповторність"
15.10 Голос
16.10 Вогні рампи
19.00 ТБ про ТБ
19.30 Економічний вісник
20.00 Д/ф "Вони прославили наш край"
20.10 НАТО. За і проти
21.05 Т/с "Час збирати каміння"
22.15 Т/ф "Жінки є жінки"
23.00 Вечір В. Малишева "До вас з любов'ю"
23.35 Д/ф "Збирач слави козацької"

ENTER-фільм

6.00 Саундтреки
7.10 Дитячий сеанс
8.30 Топ-10. Кінотрейлери
9.00 Х/ф "Операція "Святий Януарий"
11.00 Короткий метр
11.35 Х/ф "Безодня"
14.05 Топ-10. Кінотрейлери
14.30 Х/ф "З життя відпочиваючих"
16.10 Кінотиждень
16.40 Дитячий сеанс
18.40 Топ-10. Кінотрейлери
19.05 Х/ф "Їх поміняли при народженні"
21.05 Вечірня казка
21.30 Х/ф "Моя дружина — убивця сокирою"
23.30 Постер-шоу
0.00 Опівнічна спека
1.10 Х/ф "Шум вітру"
2.35 Х/ф "Порт Нью-Йорка"
4.35 Х/ф "Літаючі двійки"

КИЇВСЬКА РУСЬ

6.00, **7.00** Ранкове правило
6.05, **6.55**, **7.55**, **19.30** Сад божественних пісень
6.15 Думки
6.20 Своїми очима
6.25 Шлях до святині
6.35 Скрижалі душі
6.45 Спадщина
7.05, **20.40** Добре слово. Шишкін ліс
7.45, **16.05** Маленька перерва
8.05 Літературний квартал
8.35 Божі люди
9.00, **21.15 Т/с "Таємничий острів"**
10.00, **18.00**, **21.00**, **0.00** Новини
10.15, **1.45** Телепаломництво
11.35, **15.40** Д/с "Морський відеожурнал"
12.00, **22.00** Межа терпіння
12.45, **18.10 Х/ф "Хлопчик-мізинчик"**
14.05 Люди віри
14.25, **0.20** Природні дива Європи
15.20 Телеекскурсія
16.40 Подружки
17.00, **1.15** Знак якості
17.30, **2.05** Економічний вісник
19.35 Спецрепортаж
19.45 Національне бюро розслідувань
20.00 Культурний простір
20.30, **0.10** На сон грядущим
22.45 Х/ф "Не чекали, не гадали"
2.35 Х/ф "Чекай на мене"
4.05 Х/ф "Весна"
5.45 Д/ф "Собор янголів земних"

К1

7.00 Земля в ілюмінаторі
7.35, **19.00 Т/с "Монк"**
8.25 Т/с "Брати по-різному"
9.40 Х/ф "Прокляття нефритового скорпіона"
11.50 Великі єгиптяни
13.00, **6.05** Пригоди Д. Корвіна
14.15 Т/с "Шина"
15.20, **4.55 Т/с "Війна"**
16.50 Т/с "Нестор Бурма"
18.40 Один день. Новини
19.50 Теорія неймовірності
20.40 Позаочі
21.30 Один день
22.00 Х/ф "Що значить родина?"
23.50 Один день. Усі новини
0.10 Т/с "Секс у Лондоні"
1.20 Х/ф "Одержимість"
3.10 Нічне життя

К2

7.30 Т/с "Батько мимоволі"
8.50 Т/с "Ріка надії"
10.40 Тенденції моди
10.50 Т/с "Пляжна компанія"
12.30 Т/с "Випускна вечірка"
14.25 Тенденції моди
17.30 Т/с "Жінка у дзеркалі"
18.30 Т/с "Топ-моделі 90 — 60 — 90"
19.20 Тенденції моди
19.30 Т/с "Коханці пустелі"
20.30 Т/с "На ім'я Любов"
21.20 Тенденції моди
21.30 Т/с "Диявол з Орлі. Янгол з Орлі"
22.20 Тенденції моди
22.30, **5.00** Безсоння
22.50 Т/с "Цигани"
23.40 House Market
0.25 Т/с "Диявол з Орлі. Янгол з Орлі"
1.15 Т/с "Топ-моделі 90 — 60 — 90"

КІНО

6.30 Х/ф "Свій серед чужих"
8.20 Х/ф "Пригоди Тома Сойєра"
10.35 Т/с "Знаменитий Джет Джетсон"
11.00 Х/ф "Потрібні люди"
12.35 Шоу-тайм
14.00 Інтерактивний проект
15.10 Х/ф "Капітан Немо"
17.10 Х/ф "Віват, гардемарини!"
18.40 Алея зірок
19.00 Х/ф "Весела війна"
21.00 Голлівуд. Усе увімкнене
21.30 Х/ф "Мисливці Баунті"
23.35 Т/с "Мертва справа-2"
0.30 Покер
1.00 Ікс-ньюс
1.05 Х/ф "Гра слів"
2.35 Х/ф "Анатомія злочину"
4.05 Х/ф "Мисливці Баунті"

МЕГАСПОРТ

5.00 Футбол. "Челсі" — МС
7.00, **11.35**, **13.55**, **15.20**, **16.40**, **17.55**, **19.45**, **22.05**, **23.20**, **0.35** Мегафон
8.35, **18.10** Спортфайли
9.15 Волейбол. Нідерланди — Сербія
11.50 Футбол. МЮ — "Фулхем"
14.15, **15.35** Артистичний більярд. Чемпіонат світу
16.55, **23.35** Покер
18.45 Д/ф "Теніс. Уїмблдон 2003 р."
20.00 Баскетбол. NBA. "Сан-Антоніо. Клівленд"
22.20 Бокс

ДУХОВНЕ

ТОНІС **6.00** Клуб-700
УТ-1.ЕРА **6.05** Ранкова молитва
НТН **6.30** Всеперемагаючий голос віруючого
УТ-1.ЕРА **7.55** Православний календар
УТ-1.ЕРА **8.20** Православний календар
КДРТРК **17.35** Клуб Суперкниги

СПОРТ

ТЕТ **5.30** Новини спорту
КИЇВ **6.30** СТН-спорт
УТ-1.ЕРА **6.35** Спорт
5-й **6.40** Час спорту
УТ-1.ЕРА **7.15** Спорт
НТН **7.20** Спорт
5-й **7.40** Час спорту
НТН **7.50** Спорт
ICTV **7.55** Спорт
УТ-1.ЕРА **8.10** Спорт
НТН **8.20** Спорт
5-й **8.40** Час спорту
ICTV **8.55** Спорт
НТН **9.10** Спорт
УТР **11.10** Футбольні діалоги
УКРАЇНА **17.15** Події. Спорт
ТОНІС **18.45** 24 години. Спорт
ICTV **19.10** Спорт
НОВИЙ **19.10** Спортрепортер
УТ-1.ЕРА **19.40** Світ спорту
1+1 **20.00** ТСН. ПроСпорт
УКРАЇНА **20.30** Події. Спорт
ТОНІС **20.55** 24 години. Спорт
УТ-1.ЕРА **21.40** Світ спорту
НТН **22.30** Спорт
5-й **22.40** Час футболу
УТ-1.ЕРА **23.35** Спорт
5-й **23.45** Час спорту
ТОНІС **23.50** 24 години. Спорт
1+1 **0.00** ТСН. ПроСпорт
НОВИЙ **0.05** Спортрепортер
5-й **0.25** Час спорту
ПЛАНЕТА **0.30** Вісті — Спорт
КІНО **0.30** Покер
СТБ **0.30** Вікна. Спорт
ICTV **1.15** Спорт
ТЕТ **1.30** Новини спорту
ТЕТ **2.30** Новини спорту
ТОНІС **3.15** 24 години. Спорт
ТЕТ **3.30** Новини спорту
5-й **3.45** Час спорту

МУЛЬТИКИ

КІНО **5.45** Мультфільм
КІНО **6.00** Знаменитий Джет Джетсон
НОВИЙ **6.55** Бетмен
ТЕТ **7.00** Гарфілд
КДРТРК **7.00** Мультфільм
1+1 **7.00** Гуффі і його команда
СІТІ **7.10** Легенди драконів
КИЇВ-РУСЬ **7.20** Мультфільм
НТН **7.40** Мультфільм
КДРТРК **7.45** Літаючий будинок
ТЕТ **8.30** Черепашки-ніндзя
КИЇВ-РУСЬ **8.45** Мультфільм
КІНО **9.45** Мультфільм
КИЇВ-РУСЬ **9.50** Мультфільм
КДРТРК **10.00** Мультфільм
КИЇВ **11.55** Мультфільм
КДРТРК **12.45** Мультфільм
ТЕТ **13.00** Веселі мелодії
НОВИЙ **13.35** Пригоди Джекі Чана
НОВИЙ **13.55** Бетмен
НОВИЙ **14.20** Підлітки-титани
ТЕТ **14.30** Ітсі-Бітсі-паучок
ПЛАНЕТА **14.40** Мультфільм
ТЕТ **15.00** Пригоди Керрота
УТ-1.ЕРА **15.25** Вуфи
ТЕТ **15.30** Оггі і кукарачі
ТЕТ **16.00** Снорки
УТ-1.ЕРА **16.05** Мультфільм
КИЇВ-РУСЬ **16.15** Мультфільм
УТ-1.ЕРА **16.15** Вуличний футбол
КДРТРК **16.20** Мультфільм
КІНО **16.45** Мультфільм
КДРТРК **18.45** Мультфільм
ТЕТ **20.30** Мультфільм
КДРТРК **20.50** Мультфільм

КІНОПАНОРАМА

Вул. Шота Руставелі, 19
Автовідповідач 287-11-35
Довідки та замовлення квитків
за тел. 287-30-41
www.kinopanorama.com.ua

14—20 червня

ШРЕК ТРЕТІЙ 9.30, 11.00, 12.30, 14.00, 17.10, 18.40
НАЙГОЛОВНІШИЙ БОС..... 15.30, 20.10, 21.50

21—27 червня

ПІРАТИ КАРИБСЬКОГО МОРЯ-3 .....10.00, 12.50, 15.40, 18.30
НАЙГОЛОВНІШИЙ БОС..... 21.20

Щочетверга тільки з 14.00 до 15.00
придбайте два квитки на найближчий уік-енд зі знижкою
(два квитки за ціною одного)

МІНІ-ЗАЛ

1—14 червня

ЕЛЛІНГ 13.00, 15.00, 17.00, 19.00, 21.00, 23.00

У репертуарі можливі зміни

Інформаційний спонсор **хрещатик**

ВІВТОРОК 19 ЧЕРВНЯ

ДУХОВНЕ

ТОНІС **6.00** Клуб-700
УТ-1.ЕРА **6.05** Ранкова молитва
НТН **6.30** Всеперемагаючий голос віруючого
УТ-1.ЕРА **7.55** Православний календар
УТ-1.ЕРА **8.20** Православний календар
КДРТРК **17.10** Клуб Суперкниги

СПОРТ

ТЕТ **5.30** Новини спорту
ТОНІС **6.25** 24 години. Спорт
УТ-1.ЕРА **6.35** Спорт
5-й **6.40** Час спорту
УКРАЇНА **7.05** Події. Спорт
УТ-1.ЕРА **7.15** Спорт
НТН **7.20** Спорт
5-й **7.40** Час спорту
ТОНІС **7.45** 24 години. Спорт
НТН **7.50** Спорт
ICTV **7.55** Спорт
УТ-1.ЕРА **8.10** Спорт
НТН **8.20** Спорт
5-й **8.40** Час спорту
ICTV **8.55** Спорт
НТН **9.10** Спорт
УКРАЇНА **9.15** Події. Спорт
УКРАЇНА **17.15** Події. Спорт
ТОНІС **18.45** 24 години. Спорт
ICTV **19.10** Спорт
НОВИЙ **19.10** Спортрепортер
УТ-1.ЕРА **19.45** Світ спорту
1+1 **20.00** ТСН. ПроСпорт
УКРАЇНА **20.30** Події. Спорт
ТОНІС **20.55** 24 години. Спорт
УТ-1.ЕРА **21.35** Світ спорту
НТН **22.30** Спорт
5-й **22.45** Час спорту
УТ-1.ЕРА **23.35** Спорт
5-й **23.45** Час спорту
ТОНІС **23.50** 24 години. Спорт
1+1 **0.00** ТСН. ПроСпорт
НОВИЙ **0.10** Спортрепортер
5-й **0.25** Час спорту
ПЛАНЕТА **0.30** Вісті — Спорт
ICTV **0.40** Спорт
СТБ **0.45** Вікна. Спорт
ТЕТ **1.30** Новини спорту
ТЕТ **2.30** Новини спорту
УКРАЇНА **2.50** Події. Спорт
ТОНІС **3.15** 24 години. Спорт
ТЕТ **3.30** Новини спорту
5-й **3.45** Час спорту

МУЛЬТИКИ

УКРАЇНА **6.00** Мультфільм
НОВИЙ **6.55** Бетмен
ТЕТ **7.00** Гарфілд
1+1 **7.00** Гуффі і його команда
СІТІ **7.10** Легенди драконів
КИЇВ-РУСЬ **7.20** Мультфільм
КДРТРК **7.45** Подорож у минуле
КИЇВ **8.15** Мультфільм
ТЕТ **8.30** Черепашки-ніндзя
КИЇВ-РУСЬ **9.50** Мультфільм
КДРТРК **10.15** Мультфільм
КИЇВ-РУСЬ **11.25** Мультфільм
КИЇВ **11.55** Мультфільм
ТЕТ **13.00** Веселі мелодії
НОВИЙ **13.35** Пригоди Джекі Чана
НОВИЙ **13.55** Бетмен
КДРТРК **14.00** Мультфільм
НОВИЙ **14.20** Підлітки-титани
ТЕТ **14.30** Ітсі-Бітсі-паучок
ТЕТ **15.00** Пригоди Керрота
УТ-1.ЕРА **15.25** Вуфи
ТЕТ **15.30** Оггі і кукарачі
ТЕТ **16.00** Снорки
УТ-1.ЕРА **16.05** Мультфільм
КИЇВ-РУСЬ **16.15** Мультфільм
УТ-1.ЕРА **16.25** Вуличний футбол
КІНО **16.35** Мультфільм
КИЇВ-РУСЬ **19.25** Мультфільм
ТЕТ **20.30** Мультфільм

УТ-1. ЕРА

6.00 Доброго ранку, Україно!
6.10, **6.30**, **7.00**, **8.00** Новини
6.35, **7.15**, **8.10**, **23.35** Спорт
6.55 Глобус України
7.10 Ера бізнесу
7.35 Будівельний майданчик
7.45 Дай лапу!
8.45 Ранкові поради
9.00, **19.30**, **21.25** Діловий світ
9.15, **20.05 Т/с "Божевільня"**
10.05 Один за всіх
11.00, **13.00**, **15.00**, **19.00**, **21.00** Новини
11.20, **4.20** Життя триває
12.00 Служба розшуку дітей
12.30 Д/с "Ці дивні рослини"
13.10, **2.40 Т/с "Монте-Крісто. Любов і помста"**
14.35 Здорово!
15.40 Індиго
17.00 Д/с "Закохані у тварин"
17.25 Т/с "Спецпідрозділ"
18.30 Український вимір
19.15 Точка зору
19.45, **21.35** Світ спорту
19.50 Вечірня казка
21.50 Д/ф "Геній з обставин"
22.40 Парламентський день
22.55 Трійка. Кено
23.00 Підсумки
23.40 Погляд
0.20 Д/ф "Таємниці забутих перемог. Причал Всесвіту"
1.00 Меридіан
1.20 Фестиваль
5.00 Ретроспектива КФ "Відкрита ніч"

1+1

8.00 Т/с "Моя прекрасна нянька"
9.00 Т/с "Доньки-матері"
10.00 Т/с "Олівер Бін"
10.30 Т/с "Не родись вродлива"
11.30 Судові справи
12.30 Т/с "Янгол-охоронець"
13.30, **19.30**, **23.30**, **3.00** ТСН
14.00 Т/с "Талісман кохання"
15.00 Сімейні справи
16.00 Т/с "Міський романс. Розплата за гріхи"
17.00 Т/с "Моя прекрасна нянька"
17.30 Т/с "Не родись вродлива"
18.30 Т/с "Янгол-охоронець"
20.00, **0.00** ТСН. ПроСпорт
20.15 Т/с "Доньки-матері"
21.20 Т/с "План "Б"
22.25 Т/с "Діти Ванюхіна"
0.15, **5.55** Служба розшуку дітей
0.20 Документ
1.25 Т/с "Коджак"
2.10 Т/с "План "Б"
3.30 Т/с "Міський романс. Розплата за гріхи"
4.15 Т/с "Олівер Бін"
4.40 Документ +
5.10 Т/с "Чоловіки для слабкої жінки"

ІНТЕР

6.00 Новини
6.10 Гід по країнах світу
7.00 Новини
7.10 Ранок
8.00 Новини
8.10 Ранок
8.45 Т/с "Золота теща"
9.20 Ключовий момент
10.00 Т/с "Тетянин день"
11.00 Т/с "Погоня за щастям"
12.00 Новини
12.15 Чекай на мене
13.35 Т/с "Дякую тобі за все-2"
14.50 Д/ф "Маленькі зірки великого кіно"
15.50 Поза законом
16.25 Т/с "Агент національної безпеки"
17.45 Новини
18.00 Ключовий момент
18.50 Т/с "Погоня за щастям"
20.00 Подробиці
20.30 Т/с "Тетянин день"
21.30 Т/с "Псевдонім "Албанець"
22.30 Д/ф "Спекулянти епохи соціалізму"
23.50 Х/ф "Другий у команді"
1.40 Подробиці
2.10 Служба розшуку дітей
2.15 Т/с "Псевдонім "Албанець"
3.00 Х/ф "Другий у команді"
4.25 Шиканемо!
5.15 Усе для тебе

УКРАЇНА

5.00 Професія — репортер
6.30 Події
7.05 Події. Спорт
7.20 Срібний апельсин
7.50 Т/с "Клон"
9.00 Події
9.15 Події. Спорт
9.30 Т/с "Три талери"
11.00 Жарт за жартом
12.00 ТБ-програма
13.00 Х/ф "Втеча на волю"
15.00 Т/с "Москва — Центральний округ"
16.00 Срібний апельсин
17.00 Події
17.15 Події. Спорт
17.30 Жарт за жартом
18.00 Т/с "Клон"
19.00 Щиросердне зізнання
20.00 Події
20.30 Події. Спорт
20.40 Професія — репортер
21.00 Х/ф "Нездійснене завдання"
23.00 Х/ф "Відступники"
2.30 Події
2.50 Події. Спорт
3.00 Телетеатр
4.30 Події
4.50 Події. Спорт
5.00 Т/с "Три талери"

НОВИЙ КАНАЛ

6.05 Т/с "Студенти"
7.40, **15.35** Побачення з мамою
8.25 Т/с "Сабрина — юна відьма"
9.00 Т/с "Пошуки Джейка"
10.05 Т/с "Поїнт Плезант"
11.05 Х/ф "Турбофорсаж"
13.30, **19.00**, **0.00** Репортер
15.05 Тачку на прокачку
16.10 Т/с "Сабрина — юна відьма"
16.40 Т/с "Сімейка Френ"
17.05 Т/с "Таємниці Смоллвілла"
18.00 Т/с "Солдати-12"
19.10, **0.10** Спортрепортер
19.20 Т/с "Євлампія Романова"
20.15 Побачити все!
21.10 Т/с "Солдати-12"
22.10 Х/ф "Екстремали"
0.30 Т/с "Полтергейст"
1.20 Х/ф "Британік"

ICTV

6.10, **3.30** Факти
6.25, **7.50** Ділові факти
6.40, **8.35** 300 сек/год
6.50 Т/с "Поліцейські на велосипедах"
7.45, **8.45** Факти
7.55, **8.55**, **19.10**, **0.40** Спорт
8.10, **12.20** Каламбур
9.10 Т/с "Каменська-3"
10.10 Т/с "Анатомія Грей"
11.15 Т/с "Леся + Рома"
11.50 Т/с "Медики"
12.45 Факти
13.05 Т/с "Таємниці слідства-5"
14.25 Т/с "Анатомія Грей"
15.30 Т/с "Примадонна"
16.35 Т/с "Опери. Хроніки вбивчого відділу"
17.40 Т/с "Таємниці слідства-5"
18.45 Факти. Вечір
19.25 Т/с "Альф"
20.00 Т/с "Опери. Хроніки вбивчого відділу"
21.05 Т/с "Нічого крім сексу"
22.05 Т/с "Каменська-3"
23.10 Т/с "Зона. Тюремний роман"
0.20 Факти
1.05 Ігри для дорослих
2.35 Т/с "Нічого крім сексу"
3.55 Остання адреса
4.40 Т/с "Загальмований розвиток"
5.25 Т/с "Мене звуть Ерл"

ТОНІС

6.25, **7.45**, **18.45**, **20.55**, **23.50**, **3.15** 24 години. Спорт
6.30, **15.50** Світ природи BBC
7.25, **18.30**, **20.30**, **23.30**, **2.55** 24 години
7.50 Банкнота
8.00 Нерухомість
8.20 Цей дивний світ
9.00, **16.55** Хіт-парад дикої природи
10.00, **3.45** Діагноз невідомий
11.00, **3.20** Ці дивні тварини
11.35, **23.05**, **2.35** Світські хроніки
12.00, **17.55** Жіночий погляд
12.35 Університет дизайну
13.05, **4.35** Докази давнини
13.40, **22.05 Т/с "Мегре"**
14.40 Мистецтво пограбування — полювання за шедеврами
19.00 Історичні розслідування
20.00 Магія зброї
21.10, **5.10** Розслідування Інтерполу
0.10 Т/с "Суто англійські вбивства"
1.05 Вікторина

КИЇВ

6.00, **17.00**, **20.00**, **23.00**, **1.40** СТН
6.20, **23.25** Свіжа преса
6.25, **18.10** У центрі уваги
7.15, **17.15 Т/с "Корольок — пташка співуча"**
8.05 Бізнес-ситуація
8.55 Дім живих історій
9.15, **14.50 Т/с "Донька садівника"**
10.00, **16.10 Т/с "Злодійка-2"**
10.50, **11.50**, **12.55**, **15.35**, **18.05** Енциклопедія великих
10.55, **19.05 Т/с "Гордість"**
12.25 Споживач
13.25, **1.10** Життя тварин
13.55, **20.35 Т/с "Чехов і К°"**
15.40 Чорний квадрат
20.30, **23.20** Міський дозор
21.30 Х/ф "Піти від мафії"
23.30 Х/ф "Вежа смерті"
2.10 Д/ф "Столиці світу"
2.45 Х/ф "Петро Перший"

ТЕТ

6.30, **11.30**, **23.00** Дивись!
7.30, **17.00**, **19.30**, **23.30** Дім-2
9.00 Дивись, хто прийшов!
9.30 Т/с "Шпигунка"
10.30 Т/с "Метлок"
12.00 Ціна любові
16.30 Єралаш
18.00 Поїхали!
18.30 Ціна любові
21.00 Т/с "Шпигунка"
22.00 Вікна
0.00 Дивись, хто прийшов!
0.30 Наступний!
1.00, **2.00**, **3.00**, **4.00**, **5.00** Сім новин
1.15, **2.15**, **3.15**, **4.15**, **5.15**, **6.00** Сьоме небо
1.30, **2.30**, **3.30**, **4.30**, **5.30** Новини спорту
1.45, **2.45**, **3.45**, **4.45**, **5.45** Семеро VJ

5-й КАНАЛ

6.10, **18.45** Київський час
6.20, **9.20**, **23.55**, **1.10**, **5.45** Огляд преси
6.30, **7.10**, **8.10**, **9.50**, **20.45**, **0.15** Бізнес-час
6.40, **7.40**, **8.40**, **22.45**, **23.45**, **0.25**, **3.45** Час спорту
7.00 — **9.00** Час новин. Кожні 30 хв.
7.50 Автопілот-новини
9.30, **23.25**, **5.00** Час-тайм
10.00 — **20.00** Час новин. Щогодини
10.05, **13.05**, **16.05** Час. Світ
10.30, **11.30**, **12.30**, **13.30** Прес-конференції
11.05, **14.05**, **17.05** Час. Регіони
14.30, **15.30** 5 елемент
16.30 Драйв
17.30 Велика політика
18.15 Відкрита зона
19.25, **20.10**, **2.20**, **3.10** Новий час
21.00, **4.00** Час
22.00, **23.00**, **0.00**, **1.15**, **2.00**, **3.00** Час новин
22.15, **5.15** Хроніка дня
0.45 Коктейль
1.30 Автопілот-тест

СІТІ

6.00, **7.40**, **10.10**, **13.30**, **17.10**, **21.20**, **0.10**, **4.45** Зодіак-сіті
6.05, **17.15 Т/с "Дорослі діти"**
7.00 Ранок-сіті
7.50, **8.50**, **21.15** In сіті
8.00, **8.30**, **9.30**, **10.00**, **10.30**, **22.00** Новини-сіті
8.40, **22.55** ShowBiz
9.05, **18.35** Book-сіті
9.35, **15.50**, **20.50** Путівник
10.15 Фото-сіті
10.35, **18.00**, **0.40** Стар-сіті
11.15 Кримінал
11.45 Служба розшуку дітей
12.20, **16.45** Інсайдер
12.50, **14.10** День-сіті
13.00, **22.30** Під кутом 23,5 градуса
14.20, **19.00** Шоу Б. Хілла
14.50, **19.30 Т/с "Усі жінки — відьми"**
16.15, **20.25** Таксі
21.30 Телефільм
23.00, **4.50** Night-сіті
23.20, **3.35 Т/с "Закон Мерфі"**
2.45 Т/с "Холліоукс"
4.25 Голлівуд. Усе увімкнене
5.10 ГнездіLove-шоу
5.25 Підводні подорожі

НТН

7.00, **8.00**, **17.00**, **19.00** Вчасно
7.15, **7.45**, **9.00** Фреш-PRESS
7.20, **7.50**, **8.20**, **9.10**, **22.30** Спорт
7.30, **8.10** Бізнес-новини. Ціна питання
8.30, **18.30**, **21.40**, **0.50** Свідок
9.20 Х/ф "Звіробій"
12.30 Х/ф "Божевільний день"
14.10 Т/с "Клітка"
15.25 Х/ф "Протистояння"
17.30 Година суду
19.30 Т/с "Марш Турецького-2"
20.30 Т/с "Клітка"
22.00 Вчасно. Підсумки
22.40 Ціна питання
22.50 Т/с "CSI. Лас-Вегас"
23.45 Т/с "Марш Турецького-2"
0.45 Вчасно
1.15 Т/с "CSI. Лас-Вегас"
2.05 Х/ф "Божевільний день"
3.10 Особистий погляд
3.35 Д/с "Слава і багатство"
4.25 Зірки про зірок
5.25 Х/ф "Протистояння"

СТБ

5.30 Ранковий виграш
7.00 Вікна
7.05 Бізнес +
7.10 Таємниця блакитної крові
8.00 Вікна
8.10 Бізнес +
8.15 Т/с "Вона написала вбивство"
9.20 Людське дитя
10.50 Х/ф "Недільний тато"
12.45 Х/ф "Жандарм на відпочинку"
14.50 Х/ф "Справа Румянцева"
17.00 Прокляття Тамерлана
18.00 Вікна
18.10 Телефільм
18.55 Правила життя. Жива вода
20.00 Приватні історії. Валерія
20.55 Т/с "Адвокат"
22.00 Вікна
22.25 Т/с "Секретні матеріали"
23.25 Повернення мумії
0.45 Вікна. Спорт
0.55 Нічний виграш
2.30 Карти, гроші, два слони

ОРТ

4.00, **8.00**, **11.00**, **14.00**, **2.00** Новини
8.20 Малахов +
9.20 Т/с "Агент національної безпеки"
10.20 Зрозуміти. Простити
11.20 Лоліта. Без комплексів
12.20 Детективи
13.00 Інші новини
13.30 Контрольна закупівля
14.20 Поза законом. "Самарський душогуб"
15.00 Т/с "Любов як любов"
16.00 Федеральний суддя
17.00 Вечірні новини
17.20 Т/с "Вулиці розбитих ліхтарів"
18.20 Нехай говорять
19.00 Т/с "Тетянин день"
20.00 Час
20.30 Т/с "Смерть шпигунам"
21.30 Засуджений помилково
22.30 Нічні новини
22.50 Роберт Різдвяний. "Дякую тобі за все"
0.05, **2.05 Х/ф "Геній"**
2.15 Х/ф "Чоловік і жінка Харт в Австралії"

ОРТ всесвіт

5.00, **8.00**, **11.00**, **14.00**, **17.00**, **4.00** Новини
10.10 Малахов +
11.20, **1.55** Федеральний суддя
12.10, **0.10** Лоліта. Без комплексів
13.00 Інші новини
13.25 Контрольна закупівля
14.15 Детективи
14.45 Тото Кутуньо у дружньому колі
16.30, **2.40** Поза законом. "Самарський душогуб"
17.10 Я не здався. Семен Фарада
18.05 Т/с "Убивча сила"
19.00, **3.05 Т/с "Любов як любов"**
20.00, **1.00** Час
20.30 Т/с "Смерть шпигунам"
21.25, **4.05** Нехай говорять
22.05 Засуджений помилково
23.00 Нічні новини
23.15 Роберт Різдвяний. "Дякую тобі за все"
1.30 Зрозуміти. Простити

РТР ПЛАНЕТА

7.00 Вісті
10.00, **18.15**, **1.30 Т/с "Янгол-охоронець"**
10.45, **20.00**, **2.15 Т/с "Танго утрьох"**
11.30 Острови. Варлам Шаламов
12.15, **20.45**, **3.55 Т/с "Жовтий дракон"**
13.00, **16.00**, **19.00**, **3.00** Вісті
13.20, **19.45**, **3.40** Вісті — Москва
13.35 Х/ф "Вірний друг Санчо"
15.10, **23.40**, **4.55** Новини культури
15.30, **6.00** Петербург. Час і місце
16.20 Вісті — Московська область
16.35 Промені смерті. Гіперболоїд інженера Філіппова
17.25, **0.45** Приватне життя
21.30 Вісті — С.-Петербург
21.50, **5.15** Ну, Котьоночкін, постривай!
22.40 Апокриф
23.20, **4.40** Вісті +
0.00, **6.25** Нічний політ
0.30 Вісті — Спорт

НТВ СВІТ

5.00, **9.00**, **12.00**, **15.00**, **18.00**, **21.45** Сьогодні
5.10 Сьогодні вранці
8.00 Рятувальники
8.10 Наше все!
9.25 Олександр Журбин. Мелодії на згадку
9.55, **22.10 Т/с "Новий російський романс"**
11.00 Д/ф "Ціна любові"
12.35, **19.30 Т/с "Казус Кукоцького"**
13.35, **20.25 Т/с "Погоня за янголом"**
14.35, **21.20** Надзвичайна подія
15.30 Дві правди
16.25 Т/с "Охоронець"
17.25 Камера сміху
17.35 Таксі
18.40, **0.00** Година суду
23.10 Т/с "Зона"
0.45 Головна дорога
1.15 Т/с "Охоронець"

ТВ ЦЕНТР TVCI

7.00 Настрій
9.35, **20.40**, **4.00 Т/с "Золота теща"**
10.25, **17.40** Історія держави Російської
10.30, **13.30**, **16.30**, **19.50**, **0.45** Події
10.45, **13.05**, **18.30** Енциклопедія. Лопе де Вега
10.50, **18.35**, **4.50 Т/с "Петербурзькі таємниці"**
11.45, **2.35 Х/ф "Мальва"**
13.10, **16.15**, **20.05**, **1.10** Петрівка, 38
13.45 У центрі подій
14.35, **23.05 Т/с "Жінка-поліцейський"**
15.35 Нічого особистого
16.50, **21.30**, **6.05 Т/с "Барак"**
17.45, **23.55** Нова "Часинка"
19.30 Резонанс
20.15, **5.40** У центрі уваги. "Підроблене життя"
22.20 Скандальне життя. Гоять-калічити
1.25 Група "Лісоповал"

КДРТРК

7.00, **12.00**, **16.00**, **20.00**, **23.40** За київським часом
7.20, **12.10**, **20.20**, **0.00** Астропоради
7.25, **18.00** Україна. День за днем
8.15 Трудова книжка
8.25 Запитай у влади
9.05, **21.00 Т/с "Акваріум"**
9.55, **11.10**, **13.20**, **15.50**, **18.55**, **20.25**, **22.35** Служба розшуку дітей
10.35, **11.15**, **13.25**, **16.20**, **18.25**, **21.20** Хрещатик, 26
11.45 Д/ф "О. Вертинський"
12.50 Т/ф "А жити треба"
14.20, **22.25** Народний календар
14.30, **17.30** Т/ф "Кримські терези"
15.00 Їжачок
15.10 Д/ф "Світоч"
16.50 Автограф
19.30 Київ ліричний
19.40 Архімісто
21.50 Наша мода
22.40 Голос
23.10 Молодіжна служба
0.05 Шлягер

УТР

7.05, **11.00**, **13.00**, **15.00**, **20.30**, **0.30** Новини
7.40 Д/ф "Євгеній Товстуха. Крапля вічності"
8.00, **17.00** Україна. Місцевий час
10.00 ТБ про ТБ
10.30 НАТО. За і проти
10.50 Д/ф "Вони прославили наш край"
11.15 Економічний вісник
11.45 Т/ф "Жінки є жінки"
12.25, **22.10** Вечір В. Малишева "До вас з любов'ю"
13.15, **21.05 Т/с "Час збирати каміння"**
14.40 Територія дитинства
15.10 Голос
16.10 Д/ф "Ритурнель "Дотик"
16.25 Д/ф "Містерія семи сцен"
19.00 Знамениті українці
19.15 Україна — рідний край
19.30 Конкурс
19.55 Світ на долонях
20.15 Бюджет
22.40 Т/с "Міста світу"
23.10 Д/ф "Замовчаний генерал"
23.40 Д/ф "Двоє у місті"
0.00 Д/ф "Ліси лісостепу"

ENTER-фільм

6.00 Саундтреки
7.10 Дитячий сеанс
8.30 Короткий метр
8.55 Х/ф "Шум вітру"
10.40 Постер-шоу
11.05 Х/ф "Їх поміняли при народженні"
13.00 Короткий метр
13.30 Х/ф "Моя дружина — убивця сокирою"
15.30 Постер-шоу
15.55 Дитячий сеанс
18.10 Короткий метр
18.50 Х/ф "Їх поміняли при народженні"
21.00 Вечірня казка
21.30 Х/ф "Чорна маска-2"
23.45 Фотосесія
0.10 Опівнічна спека
1.15 Х/ф "Танго смерті"
3.05 Х/ф "Дубровський"
4.40 Х/ф "Весілля"

КИЇВСЬКА РУСЬ

6.00, **8.55** Ранкове правило
6.05, **7.45**, **8.45** Сад божественних пісень
6.15, **8.50** Думки
6.25 Своїми очима
6.30 Шлях до святині
6.40 Скрижалі душі
6.50 Спадщина
7.00, **8.00**, **10.00**, **18.00**, **21.00**, **0.00** Новини
7.10, **20.40** Добре слово. Шишкін ліс
7.35, **16.05** Маленька перерва
7.50, **17.50** Бізнес-ситуація
8.10, **14.00** Літературний квартал
9.00, **21.15 Т/с "Таємничий острів"**
10.10 Х/ф "Не чекали, не гадали"
11.35, **15.40** Д/с "Морський відеожурнал"
12.00, **22.00**, **5.15** Межа терпіння
12.45, **18.10 Х/ф "Пізня любов"**
14.25, **0.20** Природні дива Європи
15.20 Телеекскурсія
16.40 Манюні
17.00, **1.15** Знак якості
17.30 Національне бюро розслідувань
19.35, **1.45** Лувр. Найбільший музей світу
20.30, **0.10** На сон грядущим
22.45 Х/ф "Ми, хто нижче підписалися"
2.40 Х/ф "Зустрічний"
4.25 Дует

К1

6.50, **21.30** Один день
7.20, **19.00 Т/с "Монк"**
8.10, **14.20 Т/с "Шина"**
9.10, **5.25** Позаочі
10.10, **16.50 Т/с "Нестор Бурма"**
12.05 Теорія неймовірності
13.10, **6.05** Пригоди Д. Корвіна
15.25 Х/ф "Старший син"
18.40 Один день. Новини
19.50 Ермітаж. Сімейна справа
20.40 Своя роль
22.00 Х/ф "Знедолені"
0.40 Один день. Усі новини
1.00 Т/с "Секс у Лондоні"
2.05 Х/ф "Що значить родина?"
3.45 Нічне життя
4.20 Х/ф "Старший син"

К2

7.30 Т/с "Жінка у дзеркалі"
8.50 Т/с "Коханці пустелі"
10.30 Тенденції моди
10.45 Т/с "На ім'я Любов"
12.20 Т/с "Цигани"
13.30 Тенденції моди
17.30 Т/с "Жінка у дзеркалі"
18.30 Т/с "Топ-моделі 90 — 60 — 90"
19.20 Тенденції моди
19.30 Т/с "Коханці пустелі"
20.30 Т/с "На ім'я Любов"
21.20 Тенденції моди
21.30 Т/с "Диявол з Орлі. Янгол з Орлі"
22.20 Тенденції моди
22.30, **5.00** Безсоння
22.50 Т/с "Цигани"
23.40 House Market
0.30 Т/с "Диявол з Орлі. Янгол з Орлі"
1.15 Т/с "Топ-моделі 90 — 60 — 90"

КІНО

6.00, **10.35 Т/с "Знаменитий Джет Джетсон"**
6.30 Х/ф "Весела війна"
8.20 Х/ф "Капітан Немо"
11.00 Х/ф "Віват, гардемарини!"
12.35 Шоу-тайм
14.00 Інтерактивний проект
15.10 Х/ф "Капітан Немо"
17.15 Х/ф "Віват, гардемарини!"
18.40 Алея зірок
19.00 Х/ф "Устриці з Лозанни"
21.00 Голлівуд. Усе увімкнене
21.30, **3.30 Х/ф "Продіджи"**
0.05 Ікс-ньюс
0.10 Х/ф "Анатомія злочину"
1.55 Х/ф "Фантазія"
5.35 Інсайдер

МЕГАСПОРТ

5.00 Футбол. "Мідлсборо" — "Челсі"
7.00, **10.45**, **13.10**, **14.50**, **17.10**, **18.25**, **20.20**, **22.45**, **0.00**, **1.15** Мегафон
8.35 Футбол. "Челсі" — "Чарльтон"
11.00 Баскетбол. NBA. "Сан-Антоніо. Клівленд"
13.25, **18.40**, **2.00** Легка атлетика
15.05 Артистичний більярд
17.25, **0.15** Покер
20.35 Д/ф "Теніс. Уімблдон 2004 р."
21.35 Futbol Mundial
22.10 Інверсія
23.00 Бокс

СЕРЕДА 20 ЧЕРВНЯ

УТ-1. ЕРА

6.00 Доброго ранку, Україно!
6.10, **6.30**, **7.00**, **8.00** Новини
6.35, **7.15**, **8.10**, **23.35** Спорт
6.55 Глобус України
7.10 Ера бізнесу
8.45 Ранкові поради
9.00, **19.30**, **21.25** Діловий світ
9.20, **20.05 Т/с “Божевільня”**
10.25 Далі буде...
11.00, **13.00**, **15.00**, **19.00**, **21.00** Новини
11.20, **3.20** Життя триває
12.00 Служба розшуку дітей
12.30 Д/с “Ці дивні рослини”
13.10, **2.30 Т/с “Монте-Крісто. Любов і помста”**
14.40 Національне бюро розслідувань
15.40 Індиго
16.30 Єдиноборства
17.00, **4.00** Д/с “Закохані у тварин”
17.25 Т/с “Спецпідрозділ”
18.30 Український вимір
19.15 Точка зору
19.45, **21.40** Світ спорту
19.50 Мегалот
21.55 В/ф “Бастет”
22.30 Парламентський день
22.40 Ситуація
22.50 Суперлото. Трійка. Кено
23.00 Підсумки
23.40 Погляд
0.20 Д/ф “Таємниці забутих перемог. Маршал перемог”
1.00 Меридіан
1.20 Фестиваль
4.25 Сільський час
4.55 Ретроспектива КФ “Відкрита ніч”

1+1

8.00 Т/с “Моя прекрасна нянька”
9.00 Т/с “Доньки-матері”
10.00 Т/с “Олівер Бін”
10.30 Т/с “Не родись вродлива”
11.30 Судові справи
12.30 Т/с “Янгол-охоронець”
13.30, **19.30**, **23.30**, **3.00** ТСН
14.00 Т/с “Талісман кохання”
15.00 Сімейні справи
16.00 Т/с “Міський романс. Розплата за гріхи”
17.00 Т/с “Моя прекрасна нянька”
17.30 Т/с “Не родись вродлива”
18.30 Т/с “Янгол-охоронець”
20.00, **0.00** ТСН. ПроСпорт
20.15 Т/с “Доньки-матері”
21.20 Т/с “План “Б”
22.25 Т/с “Діти Ванюхіна”
0.15, **5.55** Служба розшуку дітей
0.20 Документ
1.25 Т/с “Коджак”
2.10 Т/с “План “Б”
3.30 Т/с “Міський романс. Розплата за гріхи”
4.15 Т/с “Олівер Бін”
4.40 Документ +
5.10 Т/с “Чоловіки для слабкої жінки”

ІНТЕР

6.00 Новини
6.10 Т/с “Дякую тобі за все-2”
7.00 Новини
7.10 Ранок
8.00 Новини
8.10 Ранок
8.45 Т/с “Золота теща”
9.20 Ключовий момент
10.00 Т/с “Тетянин день”
11.00 Т/с “Погоня за щастям”
12.00 Новини
12.15 Поза законом
12.50 Т/с “Агент національної безпеки”
14.00 Т/с “Дякую тобі за все-2”
15.05 Д/ф “Спекулянти епохи соціалізму”
16.15 Поза законом
16.50 Т/с “Агент національної безпеки”
17.55 Новини
18.10 Ключовий момент
19.00 Т/с “Погоня за щастям”
20.00 Подробиці
20.30 Т/с “Тетянин день”
21.30 Т/с “Псевдонім “Албанець”
22.30 Д/ф “Продавці чудес”
23.50 Х/ф “Везунчик”
1.55 Подробиці
2.25 Служба розшуку дітей
2.30 Т/с “Псевдонім “Албанець”
3.15 Х/ф “Везунчик”
4.50 Картата потата
5.25 Квадратний метр

УКРАЇНА

6.30 Події
7.05 Події. Спорт
7.20 Срібний апельсин
7.50 Т/с “Клон”
9.00 Події
9.15 Події. Спорт
9.30 Т/с “Три талери”
11.00 Жарт за жартом
12.20 Щиросердне зізнання
13.00 Х/ф “Нездійсненне завдання”
15.00 Т/с “Москва – Центральний округ”
16.00 Срібний апельсин
17.00 Події
17.15 Події. Спорт
17.30 Жарт за жартом
18.00 Т/с “Клон”
19.00 ТБ-програма
20.00 Події
20.30 Події. Спорт
20.40 Професія — репортер
21.00 Х/ф “Подвійний дракон”
23.00 Щиросердне зізнання
0.00 Х/ф “Лессі”
2.30 Події
2.50 Події. Спорт
3.00 Телетеатр
4.30 Події
4.50 Події. Спорт
5.00 Т/с “Три талери”

НОВИЙ КАНАЛ

6.05 Т/с “Студенти”
7.40, **15.35** Побачення з мамою
8.25 Т/с “Сабрина – юна відьма”
9.00 Т/с “Пошуки Джейка”
10.05 Т/с “Поїнт Плезант”
11.10 Х/ф “Екстремали”
13.30, **19.00**, **0.20** Репортер
15.05 Тачку на прокачку
16.10 Т/с “Сабрина – юна відьма”
16.40 Т/с “Сімейка Френ”
17.05 Т/с “Таємниці Смоллвілла”
18.00 Т/с “Солдати-12”
19.10, **0.30** Спортрепортер
19.20 Т/с “Євлампія Романова”
20.15 Побачити все!
21.10 Т/с “Солдати-12”
22.10 Х/ф “Еквілібріум”
0.40 Служба розшуку дітей
0.50 Т/с “Полтергейст”
1.40 Х/ф “Рука долі”

ICTV

6.05 Служба розшуку дітей
6.10, **3.30** Факти
6.25, **7.50** Ділові факти
6.40, **8.35** 300 сек/год
6.50 Т/с “Поліцейські на велосипедах”
7.45, **8.45** Факти
7.55, **8.55**, **19.10**, **0.40** Спорт
8.10, **12.20** Каламбур
9.10 Т/с “Каменська-3”
10.10 Т/с “Анатомія Грей”
11.15 Т/с “Леся + Рома”
11.50 Т/с “Медики”
12.45 Факти
13.05 Т/с “Таємниці слідства-5”
14.25 Т/с “Анатомія Грей”
15.30 Т/с “Примадонна”
16.35 Т/с “Опери. Хроніки вбивчого відділу”
17.40 Т/с “Таємниці слідства-5”
18.45 Факти. Вечір
19.25 Т/с “Альф”
20.00 Т/с “Опери. Хроніки вбивчого відділу”
21.05 Т/с “Нічого крім сексу”
22.10 Т/с “Каменська-3”
23.15 Т/с “Зона. Тюремний роман”
0.20 Факти
1.05 Ігри для дорослих
2.35 Т/с “Нічого крім сексу”
3.55 Кримінальні історії
4.45 Т/с “Загальмований розвиток”
5.25 Т/с “Мене звуть Ерл”

ТОНІС

6.25, **7.45**, **18.45**, **20.55**, **23.50**, **3.15** 24 години. Спорт
6.30, **15.50** Світ природи BBC
7.25, **18.30**, **20.30**, **23.30**, **2.55** 24 години
7.50 Банкнота
8.00 Нерухомість
8.20 Цей дивний світ
9.00, **16.55** Хіт-парад дикої природи
10.00, **3.45** Діагноз невідомий
11.00, **3.20** Ці дивні тварини
11.30, **23.05**, **2.35** Світські хроніки
12.00, **17.55** Жіночий погляд
12.30 Університет дизайну
13.05, **4.35** Докази давнини
13.40, **22.05 Т/с “Мегре”**
14.40 Мистецтво пограбування — полювання за шедеврами
19.00 Історичні розслідування
20.00 Магія зброї
21.10, **0.10**, **5.05** Розслідування Інтерполу
1.05 Вікторина

КИЇВ

6.00, **17.00**, **20.00**, **23.05**, **1.30** СТН
6.20, **23.30** Свіжа преса
6.25 У центрі уваги
7.15, **17.15 Т/с “Корольок – пташка співуча”**
8.05 Юридична консультація
8.25 Учитеся з нами
8.55 Дім живих історій
9.15, **14.50 Т/с “Донька садівника”**
10.00, **16.10 Т/с “Злодійка-2”**
10.50, **11.50**, **12.55**, **15.35** Енциклопедія великих
10.55, **18.05 Т/с “Гордість”**
12.25 Економічний вісник
13.25, **1.05** Життя тварин
13.55, **20.35 Т/с “Чехов і К°”**
15.40 Молодіжна служба
19.00 Суспільні слухання
20.30, **23.25** Міський дозор
21.30 Х/ф “Зміїна шкура”
23.35 Х/ф “Піти від мафії”
2.00 В гостях у Д. Гордона
2.55 Х/ф “Іван Грозний”

ТЕТ

6.30, **11.30**, **23.00** Дивись!
7.30, **17.00**, **19.30**, **23.30** Дім-2
9.00 Дивись, хто прийшов!
9.30 Т/с “Числа”
10.30 Т/с “Метлок”
12.00 Ціна любові
16.30 Єралаш
18.00 У темряві
18.30 Ціна любові
21.00 Т/с “Числа”
22.00 Вікна
0.00 Дивись, хто прийшов!
0.30 Наступний!
1.00, **2.00**, **3.00**, **4.00**, **5.00** Сім новин
1.15, **2.15**, **3.15**, **4.15**, **5.15**, **6.00** Сьоме небо
1.30, **2.30**, **3.30**, **4.30**, **5.30** Новини спорту
1.45, **2.45**, **3.45**, **4.45**, **5.45** Семеро VJ

5-й КАНАЛ

6.10, **18.45** Київський час
6.20, **9.20**, **23.55**, **1.10**, **5.45** Огляд преси
6.30, **7.10**, **8.10**, **9.50**, **20.45**, **0.15** Бізнес-час
6.40, **7.40**, **8.40**, **22.45**, **23.45**, **0.25**, **3.45** Час спорту
7.00 — **9.00** Час новин. Кожні 30 хв.
7.50 Автопілот-новини
9.30, **23.25**, **5.00** Час-тайм
10.00 — **20.00** Час новин. Щогодини
10.05, **13.05**, **16.05** Час. Світ
10.30, **11.30**, **12.30**, **13.30** Прес-конференції
11.05, **14.05**, **17.05** Час. Регіони
14.30, **15.30** 5 елемент
16.30 “Арсенал”
17.30 Феєрія подорожей
18.15 Територія закону
19.25, **20.10**, **2.20**, **3.10** Новий час
21.00, **4.00** Час
22.00, **23.00**, **0.00**, **1.15**, **2.00**, **3.00** Час новин
22.15, **1.30**, **5.15** Перший відділ
0.45 Ресторанні новини

СІТІ

6.00, **7.40**, **10.10**, **13.30**, **17.10**, **0.10**, **4.45** Зодіак-сіті
6.05, **17.15 Т/с “Дорослі діти”**
7.00 Ранок-сіті
7.50, **8.50** In сіті
8.00, **8.30**, **9.00**, **9.30**, **10.00**, **10.30**, **22.00** Новини-сіті
8.40, **22.55** ShowBiz
9.35, **15.50**, **20.50** Путівник
10.15, **18.35** Night-сіті
10.35, **18.00**, **0.40** Стар-сіті
11.15 Кримінал
11.45 Служба розшуку дітей
12.20, **16.45** Інсайдер
12.50 День-сіті
13.00 Під кутом 23,5 градуса
14.20, **19.00** Шоу Б. Хілла
14.50, **19.30 Т/с “Усі жінки – відьми”**
16.15, **20.25** Таксі
21.15 Кіно-сіті
21.30 Телефільм
22.30 Під кутом 23,5 градуса
23.00, **4.50** Фото-сіті
23.20, **3.35 Т/с “Закон Мерфі”**
2.45 Т/с “Холліоукс”
4.25 Голлівуд. Усе увімкнене
5.10 ГнездіLove-шоу
5.25 Підводні подорожі

НТН

7.00, **8.00**, **17.00**, **19.00** Вчасно
7.15, **7.45**, **9.00** Фреш-PRESS
7.20, **7.50**, **8.20**, **9.10**, **22.30** Спорт
7.30, **8.10** Бізнес-новини. Ціна питання
8.30, **18.30**, **21.40**, **0.50** Свідок
9.20 Х/ф “Руслан і Людмила”
12.30 Х/ф “Почни спочатку”
14.10 Т/с “Клітка”
15.25 Х/ф “Протистояння”
17.30 Година суду
19.30 Т/с “Марш Турецького-2”
20.30 Т/с “Клітка”
22.00 Вчасно. Підсумки
22.40 Ціна питання
22.50 Т/с “CSI. Лас-Вегас”
23.45 Т/с “Марш Турецького-2”
0.45 Вчасно
1.15 Т/с “CSI. Лас-Вегас”
2.00 Х/ф “Почни спочатку”
3.10 Особистий погляд
3.35 Д/с “Слава і багатство”
4.25 Зірки про зірок
5.20 Х/ф “Протистояння”

СТБ

5.30 Ранковий виграш
7.00 Вікна
7.05 Бізнес +
7.10 Морські шпигуни
8.00 Вікна
8.10 Бізнес +
8.15 Т/с “Вона написала вбивство”
9.20 Прокляття Тамерлана
10.25 Телефільм
11.00 Х/ф “Повернення резидента”
12.20 Х/ф “Данієла Стілл. Секрети”
14.20 Повернення мумії
15.40 Приватні історії. Валерія
16.50 Правила життя. Жива вода
18.00 Вікна
18.10 Телефільм
18.55 Незбагненно, але факт
20.00 Перерване мовчання. М. Магомаєв
20.55 Т/с “Адвокат”
22.00 Вікна
22.25 Т/с “Секретні матеріали”
23.25 Стародавні Олімпіади. Нехай почнуться ігри!
0.50 Вікна. Спорт
1.00 Нічний виграш
2.35 Карти, гроші, два слони

ОРТ

4.00, **8.00**, **11.00**, **14.00**, **2.00** Новини
8.20 Малахов +
9.20 Т/с “Агент національної безпеки”
10.20 Зрозуміти. Простити
11.20 Лоліта. Без комплексів
12.20 Детективи
13.00 Інші новини
13.30 Контрольна закупівля
14.20 Поза законом. “Смерть у борг”
15.00 Т/с “Любов як любов”
16.00 Федеральний суддя
17.00 Вечірні новини
17.20 Т/с “Вулиці розбитих ліхтарів”
18.20 Нехай говорять
19.00 Т/с “Тетянин день”
20.00 Час
20.30 Т/с “Смерть шпигунам”
21.30 Скальпель для Аполлона
22.30 Нічні новини
22.50 Шукачі. “Велика заборона Чингісхана”
23.40 Ударна сила. “Зброя Перемоги”
0.30, **2.05 Х/ф “Не будіть сплячого собаку”**
2.15 Х/ф “Навала”

ОРТ всесвіт

5.00, **8.00**, **11.00**, **14.00**, **17.00**, **4.00** Новини
10.10 Малахов +
11.20, **1.55** Федеральний суддя
12.10, **23.55** Лоліта. Без комплексів
13.00 Інші новини
13.25 Контрольна закупівля
14.15 Детективи
14.45 Фестиваль “Сміхота”
16.30, **2.40** Поза законом. “Смерть у борг”
17.10 Засуджений помилково
18.10 Т/с “Убивча сила”
19.00, **3.05 Т/с “Любов як любов”**
20.00, **1.00** Час
20.30 Т/с “Смерть шпигунам”
21.25, **4.05** Нехай говорять
22.05 Скальпель для Аполлона
23.00 Нічні новини
23.15 Ударна сила. “Зброя Перемоги”
1.30 Зрозуміти. Простити

РТР ПЛАНЕТА

7.00 Вісті
10.00, **18.15**, **1.30 Т/с “Янгол-охоронець”**
10.45, **20.00**, **2.15 Т/с “Танго утрьох”**
11.30 Документальна камера
12.15, **20.45**, **3.55 Т/с “Жовтий дракон”**
13.00, **16.00**, **19.00**, **3.00** Вісті
13.20, **19.45**, **3.40** Вісті — Москва
13.35 Х/ф “Дикий табун”
15.10, **23.40**, **4.55** Новини культури
15.30, **6.00** “Хто там...” В. Верника
16.20 Вісті — Московська область
16.35 Курортний роман із владою
17.25, **0.45** Приватне життя
21.30 Вісті — С.-Петербург
21.50, **5.15** “Історичні хроніки. 1959. Митрополит Микола”
22.40 Романтика романсу
23.20, **4.40** Вісті +
0.00, **6.25** Нічний політ
0.30 Вісті — Спорт

НТВ СВІТ

5.00, **9.00**, **12.00**, **15.00**, **18.00**, **21.45** Сьогодні
5.10 Сьогодні вранці
8.00 Рятувальники
8.10 Наше все!
9.25 Кімната відпочинку
9.55, **22.10 Т/с “Новий російський романс”**
11.00 Найбільші фокусники світу
12.35, **19.30 Т/с “Казус Кукоцького”**
13.35, **20.25 Т/с “Погоня за янголом”**
14.35, **21.20** Надзвичайна подія
15.30 Дві правди
16.25 Т/с “Охоронець”
17.25 Камера сміху
17.35 Таксі
18.40, **0.00** Година суду. Справи сімейні
23.10 Т/с “Зона”
0.45 Усе відразу!
1.15 Т/с “Охоронець”

ТВ ЦЕНТР TVCI

7.00 Настрій
9.30, **20.40**, **4.00 Т/с “Золота теща”**
10.25, **17.40** Історія держави Російської
10.30, **13.30**, **16.30**, **19.30**, **0.45** Події
10.45, **13.05**, **18.30** Енциклопедія. Герман Гельмгольц
10.50, **18.35**, **4.50 Т/с “Петербурзькі таємниці”**
11.50, **2.05 Х/ф “Не забудьте вимкнути телевізор!”**
13.10, **16.15**, **20.00**, **1.10** Петрівка, 38
13.45 Момент істини
14.25, **23.00 Т/с “Жінка-поліцейський”**
15.20 Москва і світ
15.35 Скандальне життя. Гоять-калічити
16.50, **21.30**, **6.05 Т/с “Барак”**
17.45, **23.55** Нова “Часинка”
20.10, **5.40** У центрі уваги. “Ворог людини”
22.20 “Вулиця твоєї долі”. 540 днів до наказу
1.25 “Даль велика...” Є. Птичкин
3.20 Д/ф “Королі бензоколонки”

КДРТРК

7.00, **20.00**, **23.40** За київським часом
7.20, **12.10**, **20.20**, **0.00** Астропоради
7.25, **18.00** Україна. День за днем
8.15 Архімісто
8.35 Ділові знайомства
9.05, **21.00**, **0.05 Т/с “Акваріум”**
9.55 Д/ф “Пейзаж душі після сповіді”
10.35, **13.25**, **16.20**, **18.25**, **21.20** Хрещатик, 26
11.05, **13.55** М. Свидюк. “Друзям моїм”
11.40, **19.20** Пані, панночка, панянка
12.20, **22.05** Люди і долі
12.50 Подорожі по планеті Земля
13.20, **15.55**, **20.25**, **22.00**, **23.25** Служба розшуку дітей
14.35 Д/ф “Політ у XXI століття”
15.40, **19.00** Д/ф “О. Вертинський”
16.50, **23.00** Хіт-базар
21.50 Т/ф “Спогад про Відень”
22.30 Голос

УТР

7.05, **11.00**, **13.00**, **15.00**, **20.30**, **0.30** Новини
7.40 Д/ф “Двоє у місті”
8.00, **17.00** Україна. Місцевий час
10.00 Знамениті українці
10.15 Україна — рідний край
10.30 Конкурс
11.15 Територія дитинства
11.30 Бюджет
11.45 Д/ф “Забутий генерал”
12.15 Світ на долонях
12.35 Д/ф “Ліси лісостепу”
13.15, **21.05 Т/с “Час збирати каміння”**
14.20 Т/с “Міста світу”
15.10 Голос
16.05, **22.35** Вечір В. Малишева “До вас з любов’ю”
16.35 Д/ф “Із криниці роду”
19.00 Ми
19.25 Європейське тяжіння
19.45 Д/ф “Віче”
20.00 Нова армія
22.15 Досягти мети
23.05 Д/с “Київ — місто-герой, місто-великомученик”
0.10 Д/ф “Будз — гуцульський сир”

ENTER-фільм

6.00 Саундтреки
7.05 Дитячий сеанс
8.45 Короткий метр
9.10 Х/ф “Танго смерті”
10.55 Фотосесія
11.15 Х/ф “Їх поміняли при народженні”
13.10 Короткий метр
13.40 Х/ф “Загадка Ендхауза”
15.35 Фотосесія
16.05 Дитячий сеанс
18.10 Короткий метр
18.50 Х/ф “Людина з Бульвару Капуцинів”
20.55 Вечірня казка
21.30 Х/ф “Бути Стенлі Кубриком”
0.10 Опівнічна спека
1.25 Х/ф “Чорна маска-2”
3.15 Х/ф “Кощій Безсмертний”
4.25 Х/ф “Пекельний дім”

КИЇВСЬКА РУСЬ

6.00, **8.55** Ранкове правило
6.05, **7.45**, **8.45** Сад божественних пісень
6.20, **8.50** Думки
6.25 Своїми очима
6.30 Шлях до святині
6.40 Скрижалі душі
6.50 Спадщина
7.00, **8.00**, **10.00**, **18.00**, **21.00**, **0.00** Новини
7.10, **20.40** Добре слово. Шишкін ліс
7.35, **16.05** Маленька перерва
7.50 Автограф
8.10, **14.00**, **1.45** Літературний квартал
9.00, **21.15 Т/с “Таємничий острів”**
10.10 Х/ф “Ми, хто нижче підписалися”
11.35, **15.40** Д/с “Морський відеожурнал”
12.00, **22.00**, **5.15** Межа терпіння
12.45, **18.10 Х/ф “Пізня любов”**
14.25, **0.20** Природні дива Європи
15.20 Телеекскурсія
16.40 Подружки
17.00, **1.15** Знак якості
17.30 Три кольори часу
19.50 Божі люди
20.00 VIP-стажист
20.30, **0.10** На сон грядущим
22.45 Х/ф “Ми, хто нижче підписалися”
2.15 Д/ф “Крізь призму часу”
3.00 Х/ф “Зірка”
4.30 Дует

К1

6.50, **21.30** Один день
7.20, **19.00 Т/с “Монк”**
8.10, **14.25 Т/с “Шина”**
9.10, **5.25** Своя роль
10.10, **17.00 Т/с “Нестор Бурма”**
12.05 Ермітаж. Сімейна справа
13.15, **6.05** Пригоди Д. Корвіна
15.30 Х/ф “Старший син”
18.40 Один день. Новини
19.45 Той, що виганяє бісів
20.40 Телеформат
22.00 Х/ф “Мрійники”
0.15 Один день. Усі новини
0.35 Т/с “Секс у Лондоні”
1.40 Х/ф “Знедолені”
4.00 Нічне життя
4.15 Х/ф “Старший син”

К2

7.30 Т/с “Жінка у дзеркалі”
8.40 Т/с “Коханці пустелі”
10.20 Тенденції моди
10.35 Т/с “На ім’я Любов”
12.10 Т/с “Цигани”
14.00 Тенденції моди
17.30 Т/с “Жінка у дзеркалі”
18.30 Т/с “Топ-моделі 90 – 60 – 90”
19.20 Тенденції моди
19.30 Т/с “Коханці пустелі”
20.30 Т/с “На ім’я Любов”
21.20 Тенденції моди
21.30 Т/с “Диявол з Орлі. Янгол з Орлі”
22.20 Тенденції моди
22.30, **5.00** Безсоння
22.50 Т/с “Цигани”
23.40 House Market
0.30 Т/с “Диявол з Орлі. Янгол з Орлі”
1.15 Т/с “Топ-моделі 90 – 60 – 90”

КІНО

6.00, **10.35 Т/с “Знаменитий Джет Джетсон”**
6.30 Х/ф “Устриці з Лозанни”
8.05 Х/ф “Капітан Немо”
11.00 Х/ф “Віват, гардемарини!”
12.35 Шоу-тайм
14.00 Інтерактивний проект
15.10 Х/ф “Капітан Немо”
17.35 Х/ф “Гардемарини-3”
18.40 Алея зірок
19.00 Х/ф “Не зійшлися характерами”
21.00 Голлівуд. Усе увімкнене
21.30, **3.50 Худ. фільм**
23.30 Т/с “Мертва справа-2”
0.25 Ікс-ньюс
0.30 Х/ф “Фантазія”
5.25 Інсайдер

МЕГАСПОРТ

5.00, **5.45**, **6.30**, **10.40**, **13.30**, **15.50**, **18.05**, **19.50**, **21.05**, **21.55**, **23.15**, **0.30** Мегафон
5.15 Екстремальний спорт
6.00 Це теж називають спортом
8.35 Futbol Mundial
9.15 Волейбол. Німеччина — Туреччина
10.55, **18.20**, **2.00** Легка атлетика
13.45 Артистичний більярд
14.50, **23.30** Покер
16.05 Баскетбол. NBA
20.05 Д/ф “Теніс. Уімблдон 2005 р.”
21.20 Світовий футбол
22.10 Бокс

ДУХОВНЕ

ТОНІС **6.00** Клуб-700
УТ-1.ЕРА **6.05** Ранкова молитва
НТН **6.30** Всеперемагаючий голос віруючого
УТ-1.ЕРА **7.55** Православний календар
УТ-1.ЕРА **8.20** Православний календар
КДРТРК **17.40** Клуб Суперкниги

СПОРТ

ТЕТ **5.30** Новини спорту
ТОНІС **6.25** 24 години. Спорт
УТ-1.ЕРА **6.35** Спорт
5-й **6.40** Час спорту
УКРАЇНА **7.05** Події. Спорт
УТ-1.ЕРА **7.15** Спорт
НТН **7.20** Спорт
5-й **7.40** Час спорту
ТОНІС **7.45** 24 години. Спорт
НТН **7.50** Спорт
ICTV **7.55** Спорт
УТ-1.ЕРА **8.10** Спорт
НТН **8.20** Спорт
5-й **8.40** Час спорту
ICTV **8.55** Спорт
НТН **9.10** Спорт
УКРАЇНА **9.15** Події. Спорт
УТ-1.ЕРА **16.30** Єдиноборства
УКРАЇНА **17.15** Події. Спорт
ТОНІС **18.45** 24 години. Спорт
НОВИЙ **19.10** Спортрепортер
ICTV **19.10** Спорт
УТ-1.ЕРА **19.45** Світ спорту
1+1 **20.00** ТСН. ПроСпорт
УКРАЇНА **20.30** Події. Спорт
ТОНІС **20.55** 24 години. Спорт
УТ-1.ЕРА **21.40** Світ спорту
НТН **22.30** Спорт
5-й **22.45** Час спорту
СТБ **23.25** Стародавні Олімпіади
УТ-1.ЕРА **23.35** Спорт
5-й **23.45** Час спорту
ТОНІС **23.50** 24 години. Спорт
1+1 **0.00** ТСН. ПроСпорт
5-й **0.25** Час спорту
ПЛАНЕТА **0.30** Вісті — Спорт
НОВИЙ **0.30** Спортрепортер
ICTV **0.40** Спорт
СТБ **0.50** Вікна. Спорт
ТЕТ **1.30** Новини спорту
ТЕТ **2.30** Новини спорту
УКРАЇНА **2.50** Події. Спорт
ТОНІС **3.15** 24 години. Спорт
ТЕТ **3.30** Новини спорту
5-й **3.45** Час спорту

МУЛЬТИКИ

КІНО **5.50** Мультфільм
УКРАЇНА **6.00** Мультфільм
НОВИЙ **6.55** Бетмен
ТЕТ **7.00** Гарфілд
1+1 **7.00** Гуффі і його команда
СІТІ **7.10** Легенди драконів
КИЇВ-РУСЬ **7.20** Мультфільм
КДРТРК **7.45** Літаючий будинок
ТЕТ **8.30** Черепашки-ніндзя
КИЇВ **8.35** Мультфільм
КДРТРК **8.45** Мультфільм
КІНО **9.30** Мультфільм
КИЇВ-РУСЬ **9.50** Мультфільм
КИЇВ-РУСЬ **11.25** Мультфільм
КИЇВ **11.55** Мультфільм
КІНО **12.25** Мультфільм
КДРТРК **12.40** Мультфільм
ТЕТ **13.00** Веселі мелодії
НОВИЙ **13.35** Пригоди Джекі Чана
НОВИЙ **13.55** Бетмен
НОВИЙ **14.20** Підлітки-титани
ТЕТ **14.30** Ітсі-Бітсі-паучок
ПЛАНЕТА **14.55** Мультфільм
КДРТРК **15.00** Мультфільм
ТЕТ **15.00** Пригоди Керрота
УТ-1.ЕРА **15.25** Вуфи
ТЕТ **15.30** Оггі і кукарачі
ТЕТ **16.00** Снорки
УТ-1.ЕРА **16.05** Вуличний футбол
КИЇВ-РУСЬ **16.15** Мультфільм
КІНО **16.35** Мультфільм
КДРТРК **17.10** Мультфільм
КИЇВ-РУСЬ **19.25** Мультфільм
КДРТРК **19.40** Мультфільм
ТЕТ **20.30** Мультфільм

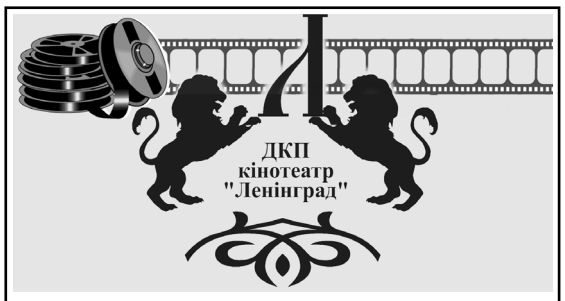

Завітайте до оновленого кінотеатру!
У кінотеатрі сучасний звук Dolby Digital!!!

14—20 червня

ФАНТАСТИЧНА ЧЕТВІРКА **10.00, 15.20, 18.30**
13 ДРУЗІВ ОУШЕНА..... **11.40, 20.10**
ТРИМАЙ ХВИЛЮ! **13.50, 17.00**
ДОКАЗ СМЕРТІ **22.20**

Кожної середи — ДЕНЬ ГЛЯДАЧА
Школярам, студентам та пенсіонерам з понеділка по п’ятницю

сайт кінотеатру: ***www.kinokiev.com***
Адреса: просп. Гагаріна, 7 (Ленінградська пл.)
телефони: 292-01-91; 230-14-20 (автовідповідач)

Інформаційний спонсор **хрещатик**

ЧЕТВЕР 21 ЧЕРВНЯ

ДУХОВНЕ

ТОНІС 6.00 Клуб-700
УТ-1.ЕРА 6.05 Ранкова молитва
НТН 6.30 Всеперемагаючий голос віруючого
УТ-1.ЕРА 7.55 Православний календар
УТ-1.ЕРА 8.20 Православний календар
УТ-1.ЕРА 14.30 ✡ Хай щастить!
КДРТРК 17.40 Клуб Суперкниги

СПОРТ

ТЕТ 5.30 Новини спорту
ТОНІС 6.30 24 години. Спорт
УТ-1.ЕРА 6.35 Спорт
5-й 6.40 Час спорту
УКРАЇНА 7.05 Події. Спорт
УТ-1.ЕРА 7.15 Спорт
НТН 7.20 Спорт
5-й 7.40 Час спорту
ТОНІС 7.45 24 години. Спорт
НТН 7.50 Спорт
ICTV 7.55 Спорт
УТ-1.ЕРА 8.10 Спорт
НТН 8.20 Спорт
5-й 8.40 Час спорту
ICTV 8.55 Спорт
НТН 9.10 Спорт
УКРАЇНА 9.15 Події. Спорт
СТБ 14.20 Стародавні Олімпіади
УКРАЇНА 17.15 Події. Спорт
ТОНІС 18.45 24 години. Спорт
ICTV 19.10 Спорт
НОВИЙ 19.10 Спортрепортер
УТ-1.ЕРА 19.40 Світ спорту
1+1 20.00 ТСН. ПроСпорт
УКРАЇНА 20.30 Події. Спорт
ТОНІС 20.55 24 години. Спорт
УТ-1.ЕРА 21.35 Світ спорту
НТН 22.30 Спорт
5-й 22.45 Час спорту
УТ-1.ЕРА 23.35 Спорт
5-й 23.45 Час спорту
ТОНІС 23.50 24 години. Спорт
НТВ СВІТ 23.55 Наш футбол
1+1 0.00 ТСН. ПроСпорт
НОВИЙ 0.25 Спортрепортер
5-й 0.25 Час спорту
ПЛАНЕТА 0.30 Вісті — Спорт
НОВИЙ 0.30 Швидкий гол!
ICTV 0.45 Спорт
СТБ 0.55 Вікна. Спорт
ТЕТ 1.30 Новини спорту
ТЕТ 2.30 Новини спорту
УКРАЇНА 2.50 Події. Спорт
ТОНІС 3.15 24 години. Спорт
ТЕТ 3.30 Новини спорту
5-й 3.45 Час спорту

МУЛЬТИКИ

ІНТЕР 5.30 Мультфільм
КІНО 5.50 Мультфільм
УКРАЇНА 6.00 Мультфільм
НОВИЙ 6.55 Бетмен
ТЕТ 7.00 Гарфілд
1+1 7.00 Гуффі і його команда
СІТІ 7.10 Легенди драконів
КИЇВ-РУСЬ 7.10 Мультфільм
КДРТРК 7.45 Подорож у минуле
КИЇВ 8.15 Мультфільм
ТЕТ 8.30 Черепашки-ніндзя
КДРТРК 8.40 Мультфільм
КІНО 9.25 Мультфільм
КИЇВ-РУСЬ 9.50 Мультфільм
КДРТРК 9.55 Мультфільм
КИЇВ-РУСЬ 11.25 Мультфільм
КИЇВ 11.55 Мультфільм
КІНО 12.05 Мультфільм
КДРТРК 12.45 Мультфільм
ТЕТ 13.00 Веселі мелодії
НОВИЙ 13.35 Пригоди Джекі Чана
НОВИЙ 13.55 Бетмен
НОВИЙ 14.20 Підлітки-титани
ТЕТ 14.30 Галактичний футбол
КДРТРК 15.00 Мультфільм
ТЕТ 15.00 Пригоди Керрота
УТ-1.ЕРА 15.25 Вуфи
ТЕТ 15.30 Оггі і кукарачі
ТЕТ 16.00 Снорки
КИЇВ-РУСЬ 16.15 Мультфільм
УТ-1.ЕРА 16.35 Вуличний футбол
КІНО 16.55 Мультфільм
КДРТРК 17.10 Мультфільм
КДРТРК 19.50 Мультфільм
ТЕТ 20.30 Мультфільм

УТ-1. ЕРА

6.00 Доброго ранку, Україно!
6.10, 6.30, 7.00, 8.00 Новини
6.35, 7.15, 8.10, 23.35 Спорт
6.55 Глобус України
7.10 Ера бізнесу
7.50 Ера якості
8.45 Ранкові поради
9.00, 19.30, 21.25 Діловий світ
9.10, 20.05 Т/с "Божевільня"
10.05 В гостях у Д. Гордона
11.00, 13.00, 15.00, 19.00, 21.00 Новини
11.20, 3.20 Життя триває
12.00, 5.50 Служба розшуку дітей
12.30 Д/с "Ці дивні рослини"
13.10, 2.25 Т/с "Монте-Крісто. Любов і помста"
15.40 Індиго
16.00 Крок до зірок
17.00, 4.00 Д/с "Закохані у тварин"
17.30 Т/с "Спецпідрозділ"
18.30 Український вимір
19.15 Точка зору
19.40, 21.35 Світ спорту
19.50 Вечірня казка
21.50 Далі буде...
22.20 Цивільна варта
22.35 Парламентський день
22.55 Трійка. Кено
23.00 Підсумки
23.40 Погляд
0.20 Д/ф "Таємниці забутих перемог. Флагман"
1.00 Меридіан
1.20 Фестиваль
4.25 Здоров'я
4.50 Ретроспектива КФ "Відкрита ніч"

1+1

8.00 Т/с "Моя прекрасна нянька"
9.00 Т/с "Доньки-матері"
10.00 Т/с "Олівер Бін"
10.30 Т/с "Не родись вродлива"
11.30 Судові справи
12.30 Т/с "Янгол-охоронець"
13.30, 19.30, 23.30, 3.00 ТСН
14.00 Т/с "Талісман кохання"
15.00 Сімейні справи
16.00 Т/с "Міський романс. Розплата за гріхи"
17.00 Т/с "Моя прекрасна нянька"
17.30 Т/с "Не родись вродлива"
18.30 Т/с "Янгол-охоронець"
20.00, 0.00 ТСН. ПроСпорт
20.15 Т/с "Доньки-матері"
21.20 Т/с "План "Б"
22.25 Т/с "Діти Ванюхіна"
0.15, 5.55 Служба розшуку дітей
0.20 Документ
1.25 Т/с "Коджак"
2.10 Т/с "План "Б"
3.30 Т/с "Міський романс. Розплата за гріхи"
4.15 Т/с "Олівер Бін"
4.40 Документ +
5.10 Т/с "Чоловіки для слабкої жінки"

ІНТЕР

6.00 Новини
6.10 Т/с "Дякую тобі за все-2"
7.00 Новини
7.10 Ранок
8.00 Новини
8.10 Ранок
8.45 Т/с "Золота теща"
9.20 Ключовий момент
10.00 Т/с "Тетянин день"
11.00 Т/с "Погоня за щастям"
12.00 Новини
12.15 Поза законом
12.50 Т/с "Агент національної безпеки"
14.00 Т/с "Дякую тобі за все-2"
15.05 Д/ф "Продавці чудес"
16.15 Поза законом
16.50 Т/с "Агент національної безпеки"
17.55 Новини
18.10 Ключовий момент
19.00 Т/с "Погоня за щастям"
20.00 Подробиці
20.30 Т/с "Тетянин день"
21.30 Т/с "Псевдонім "Албанець"
22.30 Д/ф "Російський полон"
23.45 Чергова камера
0.35 Х/ф "Лють і честь"
2.10 Подробиці
2.40 Служба розшуку дітей
2.45 Т/с "Псевдонім "Албанець"
3.30 Х/ф "Лють і честь"
4.55 Чергова камера

УКРАЇНА

6.30 Події
7.05 Події. Спорт
7.20 Срібний апельсин
7.50 Т/с "Клон"
9.00 Події
9.15 Події. Спорт
9.30 Т/с "Три талери"
11.00 Жарт за жартом
12.00 ТБ-програма
13.00 Х/ф "Лессі"
15.00 Т/с "Москва – Центральний округ"
16.00 Срібний апельсин
17.00 Події
17.15 Події. Спорт
17.30 Жарт за жартом
18.00 Т/с "Клон"
19.00 Щиросердне зізнання
20.00 Події
20.30 Події. Спорт
20.40 Професія — репортер
21.00 Т/с "Москва – Центральний округ"
23.30 Щиросердне зізнання
0.00 Х/ф "Подвійний дракон"
2.30 Події
2.50 Події. Спорт
3.00 Телетеатр
4.30 Події
4.50 Події. Спорт
5.00 Т/с "Три талери"

НОВИЙ КАНАЛ

6.05 Т/с "Студенти"
7.40, 15.35 Побачення з мамою
8.25 Т/с "Сабрина – юна відьма"
9.00 Т/с "Пошуки Джейка"
10.05 Т/с "Поїнт Плезант"
11.10 Х/ф "Еквілібріум"
13.30, 19.00, 0.15 Репортер
15.05 Тачку на прокачку
16.10 Т/с "Сабрина – юна відьма"
16.40 Т/с "Сімейка Френ"
17.05 Т/с "Таємниці Смоллвілла"
18.00 Т/с "Солдати-12"
19.10, 0.25 Спортрепортер
19.20 Т/с "Євлампія Романова"
20.15 Побачити все!
21.10 Т/с "Солдати-12"
22.10 Х/ф "Клоун"
0.30 Швидкий гол!
0.45 Т/с "Полтергейст"
1.35 Х/ф "Кисень"

ICTV

6.10, 3.30 Факти
6.25, 7.50 Ділові факти
6.40, 8.35 300 сек/год
6.50 Т/с "Поліцейські на велосипедах"
7.45, 8.45 Факти
7.55, 8.55, 19.10, 0.45 Спорт
8.10, 12.20 Каламбур
9.10 Т/с "Каменська-3"
10.10 Т/с "Анатомія Грей"
11.15 Т/с "Леся + Рома"
11.50 Т/с "Медики"
12.45 Факти
13.05 Т/с "Таємниці слідства-5"
14.25 Т/с "Анатомія Грей"
15.30 Т/с "Примадонна"
16.35 Т/с "Опери. Хроніки вбивчого відділу"
17.40 Т/с "Таємниці слідства-5"
18.45 Факти. Вечір
19.25 Т/с "Альф"
20.00 Т/с "Опери. Хроніки вбивчого відділу"
21.05 Т/с "Нічого, крім сексу"
22.10 Т/с "Каменська-3"
23.10 Т/с "Зона. Тюремний роман"
0.25 Факти
1.05 Ігри для дорослих
2.35 Т/с "Нічого, крім сексу"
3.55 Остання адреса
4.45 Т/с "Загальмований розвиток"
5.25 Т/с "Мене звуть Ерл"

ТОНІС

6.30, 7.45, 18.45, 20.55, 23.50, 3.15 24 години. Спорт
6.30, 15.50 Світ природи BBC
7.25, 18.30, 20.30, 23.30, 2.55 24 години
7.50 Банкнота
8.00 Нерухомість
8.20 Цей дивний світ
9.00, 16.55 Хіт-парад дикої природи
10.00, 3.45 Діагноз невідомий
11.00, 23.05, 2.35 Світські хроніки
11.25, 3.20 Ці дивні тварини
12.00, 17.55 Жіночий погляд
12.30 Університет дизайну
13.05, 4.40 Докази давнини
13.40, 22.05 Т/с "Мегре"
14.40 Мистецтво пограбування — полювання за шедеврами
19.00 Історичні розслідування
20.00 Магія зброї
21.10, 0.10, 5.10 Розслідування Інтерполу
1.05 Вікторина

КИЇВ

6.00, 17.00, 20.00, 23.15, 1.45 СТН
6.20, 23.40 Свіжа преса
6.25, 18.10 У центрі уваги
7.15, 17.15 Т/с "Корольок – пташка співуча"
8.05 Бізнес-ситуація
8.55, 2.45 Дім живих історій
9.15, 14.50 Т/с "Донька садівника"
10.00, 16.10 Т/с "Злодійка-2"
10.50, 11.50, 12.55, 15.35, 18.05 Енциклопедія великих
10.55, 19.05 Т/с "Гордість"
12.25 Чорний квадрат
13.25, 1.20 Життя тварин
13.55, 20.35 Т/с "Чехов і К°"
15.40 VIP-стажист
20.30, 23.35 Міський дозор
21.30 Х/ф "Червоний скорпіон"
23.45 Х/ф "Зміїна шкура"
2.15 Споживач
3.05 Х/ф "Велике життя"

ТЕТ

6.30, 11.30, 23.00 Дивись!
7.30, 17.00, 19.30, 23.30 Дім-2
9.00 Дивись, хто прийшов!
9.30 Т/с "Числа"
10.30 Т/с "Метлок"
12.00 Ціна любові
16.30 Єралаш
18.00 Дуже важлива персона
18.30 Ціна любові
21.00 Т/с "Числа"
22.00 Вікна
0.00 Дивись, хто прийшов!
0.30 Наступний!
1.00, 2.00, 3.00, 4.00, 5.00 Сім новин
1.15, 2.15, 3.15, 4.15, 5.15, 6.00 Сьоме небо
1.30, 2.30, 3.30, 4.30, 5.30 Новини спорту
1.45, 2.45, 3.45, 4.45, 5.45 Семеро VJ

5-й КАНАЛ

6.10, 18.45 Київський час
6.20, 9.20, 23.55, 1.10, 5.45 Огляд преси
6.30, 7.10, 8.10, 9.50, 20.45, 0.15 Бізнес-час
6.40, 7.40, 8.40, 22.45, 23.45, 0.25, 3.45 Час спорту
7.00 — 9.00 Час новин. Кожні 30 хв.
7.50 Автопілот-новини
9.30, 23.25, 5.00 Час-тайм
10.00 — 20.00 Час новин. Щогодини
10.05, 13.05, 16.05 Час. Світ
10.30, 11.30, 12.30, 13.30 Прес-конференції
11.05, 14.05, 17.05 Час. Регіони
14.30, 15.30 5 елемент
16.30 Мотор-TV
17.30 Не перший погляд
18.15 Перший відділ
19.25, 20.10, 2.20, 3.10 Новий час
21.00, 4.00 Час
22.00, 23.00, 0.00, 1.15, 2.00, 3.00 Час новин
22.15, 1.30, 5.15 Закрита зона
0.45 Коктейль

СІТІ

6.00, 7.40, 10.10, 13.30, 17.10, 21.20, 0.10, 4.45 Зодіак-сіті
6.05, 17.15 Т/с "Дорослі діти"
7.00 Ранок-сіті
7.50, 8.50, 21.15 In сіті
8.00, 8.30, 9.00, 9.30, 10.00, 10.30, 22.00 Новини-сіті
8.40, 22.55 ShowBiz
9.35, 15.50, 20.50 Путівник
10.15 Кіно-сіті
10.35, 15.45, 18.00, 0.40 Стар-сіті
11.15 Кримінал
11.45 Служба розшуку дітей
12.20, 16.45 Інсайдер
12.50 День-сіті
13.00, 22.30 Під кутом 23,5 градуса
14.20, 19.00 Шоу Б. Хілла
14.50, 19.30 Т/с "Усі жінки – відьми"
16.15, 20.25 Таксі
18.35, 4.50 Фото-сіті
21.30 Телефільм
23.00 Фешн-сіті
23.20, 3.35 Т/с "Закон Мерфі"
2.45 Т/с "Холліоукс"
4.25 Голлівуд. Усе увімкнене
5.10 ГнездіLove-шоу
5.25 Підводні подорожі

НТН

7.00, 8.00, 17.00, 19.00 Вчасно
7.15, 7.45, 9.00 Фреш-PRESS
7.20, 7.50, 8.20, 9.10, 22.30 Спорт
7.30, 8.10 Бізнес-новини. Ціна питання
8.30, 18.30, 21.40, 0.50 Свідок
9.20 Х/ф "Сніданок на траві"
12.20 Х/ф "Дорослі діти"
14.10 Т/с "Клітка"
15.25 Х/ф "Протистояння"
17.30 Година суду
19.30 Т/с "Марш Турецького-2"
20.30 Т/с "Клітка"
22.00 Вчасно. Підсумки
22.40 Ціна питання
22.50 Т/с "CSI. Лас-Вегас"
23.45 Т/с "Марш Турецького-2"
0.45 Вчасно
1.15 Т/с "CSI. Лас-Вегас"
2.00 Х/ф "Дорослі діти"
3.15 Особистий погляд
3.40 Д/с "Слава і багатство"
4.30 Зірки про зірок
5.25 Х/ф "Протистояння"

СТБ

5.30 Ранковий виграш
7.00 Вікна
7.05 Бізнес +
7.10 Мюнхен. Справжні вбивці
8.00 Вікна
8.10 Бізнес +
8.15 Т/с "Вона написала вбивство"
9.20 За секунду до катастрофи
10.30 Телефільм
11.00 Х/ф "Повернення резидента"
12.20 Х/ф "Данієла Стілл" – "Зірка"
14.20 Стародавні Олімпіади. Нехай почнуться ігри!
15.40 Перерване мовчання. М. Магомаєв
16.55 Незбагненно, але факт
18.00 Вікна
18.10 Телефільм
18.55 Слідство вели
20.00 Особисті історії. М. Коло
20.55 Т/с "Адвокат"
22.00 Вікна
22.25 Т/с "Секретні матеріали"
23.25 Історія одиниці
0.55 Вікна. Спорт
1.05 Нічний виграш
2.40 Карти, гроші, два слони

ОРТ

4.00, 8.00, 11.00, 14.00, 2.00 Новини
8.20 Малахов +
9.20 Т/с "Агент національної безпеки"
10.20 Зрозуміти. Простити
11.20 Лоліта. Без комплексів
12.20 Детективи
13.00 Інші новини
13.30 Контрольна закупівля
14.20 Поза законом. "Втеча у нікуди"
15.00 Т/с "Любов як любов"
16.00 Федеральний суддя
17.00 Вечірні новини
17.20 Т/с "Вулиці розбитих ліхтарів"
18.20 Нехай говорять
19.00 Т/с "Тетянин день"
20.00 Час
20.30 Т/с "Смерть шпигунам"
21.30 Людина і закон
22.30 Відкриття XXIX МКФ
23.10 Нічні новини
23.25 Х/ф "Шарада"
1.40, 2.05 Х/ф "Лише море знає..."

ОРТ всесвіт

5.00, 8.00, 11.00, 14.00, 17.00, 4.00 Новини
10.05 Малахов +
11.20, 1.55 Федеральний суддя
12.10, 23.50 Лоліта. Без комплексів
13.00 Інші новини
13.25 Контрольна закупівля
14.15 Х/ф "Жорстокий романс"
16.30, 2.40 Поза законом. "Втеча у нікуди"
17.10 Скальпель для Аполлона
18.10 Т/с "Убивча сила"
19.05, 3.05 Т/с "Любов як любов"
20.00, 1.00 Час
20.30 Т/с "Смерть шпигунам"
21.25, 4.05 Нехай говорять
22.05 Людина і закон
23.05 Нічні новини
23.15 Відкриття XXIX МКФ
0.40 Непутні нотатки
1.30 Зрозуміти. Простити

РТР ПЛАНЕТА

7.00 Вісті
10.00, 18.15, 1.30 Т/с "Янгол-охоронець"
10.45, 20.00, 2.15 Т/с "Танго утрьох"
11.30 Чорні діри. Білі плями
12.15, 20.45, 3.55 Т/с "Жовтий дракон"
13.00, 16.00, 19.00, 3.00 Вісті
13.20, 19.45, 3.40 Вісті — Москва
13.35 Х/ф "Війна під дахами"
15.10, 23.40, 4.55 Новини культури
15.30, 6.00 Блокнот
16.20 Вісті — Московська область
16.35 Я убитий під Вязьмою. Народне ополчення
17.25, 0.45 Приватне життя
21.30 Вісті — С.-Петербург
21.50, 5.15 Брестська фортеця
22.40 Епізоди. Сергій Маковецький
23.20, 4.40 Вісті +
0.00, 6.25 Нічний політ
0.30 Вісті — Спорт

НТВ СВІТ

5.00, 9.00, 12.00, 15.00, 18.00, 21.45 Сьогодні
5.10 Сьогодні вранці
8.00 Рятувальники
8.10 Наше все!
9.25 Турдикла
9.55 Т/с "Новий російський романс"
10.55 Незбагненно, але факт. "Машини-убивці"
12.40, 19.30 Т/с "Казус Кукоцького"
13.40, 20.25 Т/с "Погоня за янголом"
14.35, 21.20 Надзвичайна подія
15.30 Дві правди
16.25 Т/с "Охоронець"
17.25 Камера сміху
17.35 Таксі
18.40 Година суду
22.10 До бар'єра!
23.05 Т/с "Зона"
23.55 Наш футбол
0.50 Авіатори
1.20 Т/с "Охоронець"

ТВ ЦЕНТР TVCI

7.00 Настрій
9.30, 20.40, 3.55 Т/с "Золота теща"
10.25, 17.35 Історія держави Російської
10.30, 13.30, 16.30, 19.30, 0.45 Події
10.45, 13.05, 18.25 Енциклопедія. Джон Голсуорсі
10.50, 18.35, 4.50 Т/с "Петербурзькі таємниці"
11.45, 2.10 Х/ф "Готель "Біля загиблого альпініста"
13.10, 16.15, 20.00, 1.10 Петрівка, 38
13.45 Народ хоче знати
14.30, 23.00 Т/с "Жінка-поліцейський"
15.20 Резонанс
15.40 "Вулиця твоєї долі". 540 днів до наказу
16.50, 21.30, 6.05 Т/с "Барак"
17.40, 23.55 Нове "Часинка"
20.10, 5.40 У центрі уваги. "Перший день війни"
22.20 Д/ф "Беззаконники"
1.25 "А може, це сон..." Група "UMA2Rman"
3.30 Д/ф "Кримінальний транзит"

КДРТРК

7.00, 12.00, 16.00, 20.00, 23.40 За київським часом
7.20, 12.10, 19.55, 0.00 Астропоради
7.25, 18.00 Україна. День за днем
8.15 Трудова книжка
8.25, 22.25 Естафета
9.00, 21.20, 0.05 Т/с "Акваріум"
10.10, 19.00 Д/ф "Нова родина"
10.30, 11.10, 13.20, 15.55 Служба розшуку дітей
10.35, 11.15, 13.25, 16.20, 18.25 Хрещатик, 26
11.45 Немеркнучі зірки
12.15 Подорожі планетою Земля
13.00, 22.10 Осіння мелодія ботанічного саду
14.00 А. Вербицька. "Біла голубка"
15.40 Класний журнал
16.50 Д/ф "Горовиць"
19.30 Близькі окраїни
20.20 Київський форум
22.40 Голос
23.10 Молодіжна телестудія

УТР

7.05, 11.00, 13.00, 15.00, 20.30, 0.30 Новини
7.40 Д/ф "Із криниці роду"
8.00, 17.00 Україна. Місцевий час
10.00 Ми
10.25 Європейське тяжіння
10.45 Д/ф "Віче"
11.15 Нова армія
11.45, 22.50 Д/с "Київ — місто-герой, місто-великомученик"
12.50 Д/ф "Будз — гуцульський сир"
13.15, 21.05 Т/с "Час збирати каміння"
14.25 Досягти мети
14.45 Д/ф "Місто Колумба"
15.10 Голос
16.05, 22.20 Вечір В. Малишева "До вас з любов'ю"
16.35 Д/ф "Ліси України. Зелені скарби Карпат"
19.00 Успішні люди
19.20 Д/ф "Григорій Антоненко"
19.45 Ноосфера
20.00 Моя пісенна сповідь
23.55 Т/с "Міста світу"

ENTER-фільм

6.00 Саундтреки
7.05 Дитячий сеанс
8.45 Короткий метр
9.10 Х/ф "Загадка Ендхауза"
11.40 Х/ф "Людина з Бульвару Капуцинів"
13.45 Короткий метр
14.15 Х/ф "Бідніше церковної миші"
16.35 Дитячий сеанс
18.35 Короткий метр
19.05 Х/ф "Бланш"
21.05 Вечірня казка
21.30 Х/ф "Король-рибалка"
0.10 Завтрашнє кіно
0.30 Опівнічна спека
1.35 Х/ф "Бути Стенлі Кубриком"
3.30 Х/ф "Машенька"
4.45 Х/ф "Джульбарс"

КИЇВСЬКА РУСЬ

6.00, 8.55 Ранкове правило
6.05, 7.45, 8.45 Сад божественних пісень
6.20, 8.50 Думки
6.25 Своїми очима
6.30 Шлях до святині
6.40, 14.05, 17.30, 1.55 Скрижалі душі
6.50 Спадщина
7.00, 8.00, 10.00, 18.00, 21.00, 0.15 Новини
7.20, 20.40 Добре слово. Шишкін ліс
7.35, 16.05 Маленька перерва
7.50, 17.50 Бізнес-ситуація
8.10 Д/ф "Книга долі"
9.00, 21.15 Т/с "Таємничий острів"
10.10 Х/ф "Ми, хто нижче підписалися"
11.35, 15.40 Д/с "Морський відеожурнал"
12.00, 22.00, 5.15 Межа терпіння
12.45, 18.10 Т/с "Повернення Будулая"
14.25, 0.35 Природні дива Європи
15.20 Телеекскурсія
16.40 Манюні
17.00, 1.25 Знак якості
19.35 Божі люди
19.45 Економічний вісник
20.15 Національне бюро розслідувань
20.30, 0.25 На сон грядущим
22.45 Х/ф "Дещо з губернського життя"
2.15 Х/ф "Вітер зі сходу"
3.40 Х/ф "О шостій годині вечора після війни"

К1

6.50, 21.30 Один день
7.20 Т/с "Монк"
8.10, 14.25 Т/с "Шина"
9.10, 5.20 Телеформат
10.10, 17.00 Т/с "Нестор Бурма"
12.05 Той, хто вигонить бісів
13.10, 6.05 Пригоди Д. Корвіна
15.30 Х/ф "Моонзунд"
18.40 Один день. Новини
19.00 Х/ф "Єгорка"
20.05 Поза законом
20.40 Дві слави солдата й актора
22.00 Х/ф "Нострадамус"
23.50 Один день. Усі новини
0.10 Т/с "Секс у Лондоні"
1.20 Х/ф "Мрійники"
3.05 Нічне життя
4.15 Х/ф "Моонзунд"

К2

7.30 Т/с "Жінка у дзеркалі"
8.40 Т/с "Коханці пустелі"
10.20 Тенденції моди
10.35 Т/с "На ім'я Любов"
12.10 Т/с "Цигані"
14.00 Тенденції моди
17.30 Т/с "Жінка у дзеркалі"
18.30 Т/с "Топ-моделі 90 – 60 – 90"
19.20 Тенденції моди
19.30 Т/с "Коханці пустелі"
20.30 Т/с "На ім'я Любов"
21.20 Тенденції моди
21.30 Т/с "Диявол з Орлі. Янгол з Орлі"
22.20 Тенденції моди
22.30, 5.00 Безсоння
22.50 Т/с "Цигані"
23.40 House Market
0.30 Т/с "Диявол з Орлі. Янгол з Орлі"
1.15 Т/с "Топ-моделі 90 – 60 – 90"

КІНО

6.00, 10.35 Т/с "Знаменитий Джет Джетсон"
6.30 Х/ф "Не зійшлися характерами"
8.00 Х/ф "Капітан Немо"
11.00 Х/ф "Гардемарини-3"
12.35 Шоу-тайм
14.00 Інтерактивний проект
15.10 Х/ф "Містер Піткін у тилу ворога"
17.30 Х/ф "Гардемарини-3"
18.40 Алея зірок
19.00 Х/ф "Останній круїз"
21.00, 5.00 Голлівуд. Усе увімкнене
21.30, 3.30 Х/ф "Вікно у двір"
23.25 Т/с "Мертва справа-2"
0.20 Ікс-ньюс
0.25 Х/ф "Фантазія"
2.05 Х/ф "Ескорт послуги (Фрикція)"
5.25 Інсайдер

МЕГАСПОРТ

6.10, 6.55, 11.10, 13.40, 16.10, 17.25, 19.10, 22.25, 23.40, 0.55, 2.10, 2.55, 3.40 Мегафон
6.25 Екстремальний спорт
8.35 Світовий футбол
9.10 Волейбол. Куба — Китай
11.25 Баскетбол. NBA
13.55 Артистичний більярд
16.25, 23.55 Покер
17.40 Д/ф "Теніс. Уімблдон. Великі тенісисти. П. Сампрас"
18.40, 2.25 Легка атлетика
19.25 Футбол. "Штутгарт" — "Нюрнберг"
22.40 Бокс
1.10 TransWorldSport
3.10 GP Racing

КІНОТЕАТР "КИЇВ"
КУЛЬТУРНИЙ ЦЕНТР
WWW.KIEVKINO.COM.UA

вул. Червоноармійська, 19,
тел.: 234-33-80 (довідка), 234-73-81 (бронь)
251-21-99 (автовідповідач)
www.kievkino.com.ua

СИНІЙ ЗАЛ
14—20 червня
ТРИНАДЦЯТЬ ДРУЗІВ ОУШЕНА 10.00, 12.15, 17.30, 21.40
ПІРАТИ КАРИБСЬКОГО МОРЯ: НА КРАЮ СВІТУ..... 14.30
ЗАГУБЛЕНА ЗІРКА 19.45

ЧЕРВОНИЙ ЗАЛ
14—20 червня
ФАНТАСТИЧНА ЧЕТВІРКА. ВТОРГНЕННЯ СРІБНОГО СЕРФЕРА .. 10.10, 12.00, 14.00, 16.00, 20.05
ДОКАЗ СМЕРТІ 18.00, 21.50

СІНЕМАТЕКА ЗАЛ
14.06—23.06.2007
14.06 КЛЮЧ 17.30, 21.30
14.06 СУНИЧНА ГАЛЯВИНА 19.30
15.06 КЛЮЧ.....17.30
15.06 ПОСМІШКА ЛІТНЬОЇ НОЧІ 19.30
15.06 СУНИЧНА ГАЛЯВИНА 21.30
16.06 КЛЮЧ.....17.30
16.06 ІЗ ЖИТТЯ МАРІОНЕТОК 19.30
16.06 ПОСМІШКА ЛІТНЬОЇ НОЧІ 21.30
17.06 КЛЮЧ.....17.30
17.06 СЬОМА ПЕЧАТКА 19.30
17.06 ІЗ ЖИТТЯ МАРІОНЕТОК 21.30
18.06 КЛЮЧ.....17.30
18.06 ШЕПОТІННЯ І КРИКИ..... 19.30
18.06 СЬОМА ПЕЧАТКА 21.30
19.06 КЛЮЧ.....17.30
19.06 ПЕРСОНА..... 19.30
19.06 ШЕПОТІННЯ І КРИКИ..... 21.30
20.06 КЛЮЧ.....17.30
20.06 ОСІННЯ СОНАТА 19.30
20.06 ПЕРСОНА..... 21.30
21.06 ПРИЧАСТЯ 19.30
21.06 ОСІННЯ СОНАТА 21.15
22.06 ПІСЛЯ РЕПЕТИЦІЇ..... 19.30
22.06 ПРИЧАСТЯ 21.15
23.06 ПІСЛЯ РЕПЕТИЦІЇ..... 21.15

Інформаційний спонсор хрещатик

П'ЯТНИЦЯ 22 ЧЕРВНЯ

УТ-1. ЕРА

6.00 Доброго ранку, Україно!
6.10, **6.30**, **7.00**, **8.00** Новини
6.35, **7.15**, **8.10**, **23.50** Спорт
6.55 Глобус України
7.10 Ера бізнесу
7.35 Будівельний майданчик
7.45 Ера дитинства
8.20 Ера відпочинку
8.45 Ранкові поради
9.00, **19.15**, **21.25** Діловий світ
9.15 **Т/с "Божевільня"**
10.10 Ваш вихід!
11.00, **13.00**, **15.00**, **19.00**, **21.00** Новини
11.20 Життя триває
12.00 Надвечір'я
13.10, **4.10** **Т/с "Монте-Крісто. Любов і помста"**
14.30 Територія безпеки
15.35 Містечко Надія
16.25 Д/с "Закохані у тварин"
16.50 **Х/ф "Дума про Ковпака. Сполох"**
18.35 Український вимір
19.25, **21.35** Світ спорту
19.40 Національне бюро розслідувань
20.00, **1.15** Золота шарманка
21.45 Кіно.ua
22.15 Екіпаж
22.40 Парламентський день
22.55 Трійка. Кено
23.00 Будні
23.55 Темник
0.50 Д/с "Таємниці і міфи XX ст."
2.10 Фестиваль
5.00 Ретроспектива КФ "Відкрита ніч"

1+1

8.00 **Т/с "Моя прекрасна нянька"**
9.00 **Т/с "Доньки-матері"**
10.00 **Т/с "Олівер Бін"**
10.30 **Т/с "Не родись вродлива"**
11.30 Судові справи
12.30 **Т/с "Янгол-охоронець"**
13.30, **19.30** ТСН
14.00 **Т/с "Талісман кохання"**
15.00 Сімейні справи
16.05 Американські сльози російських дружин
17.25 **Т/с "Не родись вродлива"**
18.25 **Т/с "Янгол-охоронець"**
20.00 ТСН. ПроСпорт
20.15 **Т/с "Доньки-матері"**
21.20 **Х/ф "Останній наказ генерала"**
23.25 Смішні і голі
0.00 **Т/с "Коджак"**
1.00 **Х/ф "Пушки острова Наварон"**
3.30 **Х/ф "Є про що поговорити"**
5.15 **Т/с "Чоловіки для слабкої жінки"**

ІНТЕР

6.00 Новини
6.10 **Т/с "Дякую тобі за все-2"**
7.00 Новини
7.10 Ранок
8.00 Новини
8.10 Ранок
8.45 **Т/с "Золота теща"**
9.20 Ключовий момент
10.00 **Т/с "Тетянин день"**
11.00 **Т/с "Погоня за щастям"**
12.00 Новини
12.15 Поза законом
12.50 **Т/с "Агент національної безпеки"**
14.00 **Т/с "Дякую тобі за все-2"**
15.05 Д/ф "Російський полон"
16.10 Поза законом
16.45 **Т/с "Агент національної безпеки"**
17.50 Новини
18.05 Ключовий момент
19.00 **Т/с "Погоня за щастям"**
20.00 Подробиці
20.30 **Т/с "Тетянин день"**
21.30 Нові пісні про головне
23.05 **Х/ф "Іноземець-2. Чорний світанок"**
1.15 Подробиці
1.45 **Х/ф "Улюблений син"**
3.15 **Х/ф "Іноземець-2. Чорний світанок"**
4.45 Караоке на майдані

УКРАЇНА

6.30 Події
7.05 Події. Спорт
7.20 Срібний апельсин
7.50 **Т/с "Клон"**
9.00 Події
9.15 Події. Спорт
9.30 Професія — репортер
11.00 Жарт за жартом
12.20 Щиросердне зізнання
13.00 **Х/ф "Чумова п'ятниця"**
15.00 **Т/с "Москва — Центральний округ"**
16.00 Срібний апельсин
17.00 Події
17.15 Події. Спорт
17.30 Жарт за жартом
18.00 **Т/с "Клон"**
19.00 Щиросердне зізнання
20.00 Події
20.30 Події. Спорт
20.40 Професія — репортер
21.00 **Т/с "Москва — Центральний округ"**
23.20 Футбол в особах
0.00 Щиросердне зізнання
0.35 **Х/ф "Брати Блюз"**
2.30 Події
2.50 Події. Спорт
3.00 Телетеатр
4.30 Події
4.50 Події. Спорт
5.00 **Т/с "Три талери"**

НОВИЙ КАНАЛ

6.00 Служба розшуку дітей
6.05 **Т/с "Студенти"**
7.40, **15.35** Побачення з мамою
8.25 **Т/с "Сабрина — юна відьма"**
9.00 **Т/с "Пошуки Джейка"**
10.05 **Т/с "Поїнт Плезант"**
11.05 **Х/ф "Клоун"**
13.30, **19.00**, **23.45** Репортер
15.05 Тачку на прокачку
16.10 **Т/с "Сабрина — юна відьма"**
16.40 **Т/с "Сімейка Френ"**
17.00 **Т/с "Таємниці Смоллвілла"**
17.55 **Т/с "Солдати-12"**
19.10, **23.55** Спортрепортер
19.20 **Т/с "Убивча сила"**
20.20 **Х/ф "Не для дівчат"**
22.35 Ексклюзив
23.10 Секс
0.15 **Х/ф "Випробування кордонів"**

ICTV

6.05 Служба розшуку дітей
6.10 Факти
6.25, **7.50** Ділові факти
6.40, **8.35** 300 сек/год
6.50 **Т/с "Поліцейські на велосипедах"**
7.45, **8.45** Факти
7.55, **8.55**, **19.10**, **1.25** Спорт
8.10, **12.20** Каламбур
9.10 **Т/с "Каменська-3"**
10.10 **Т/с "Анатомія Грей"**
11.15 **Т/с "Леся + Рома"**
11.50 **Т/с "Медики"**
12.45 Факти
13.05 **Т/с "Таємниці слідства-5"**
14.35 **Т/с "Анатомія Грей"**
15.45 Галопом по Європах-2
16.50 **Х/ф "Чистильник Джек"**
18.45 Факти. Вечір
19.25 **Х/ф "Холодне сухе місце"**
21.30 Свобода слова
1.10 Факти
1.45 Ігри для дорослих

ТОНІС

6.30, **7.45**, **18.45**, **21.00**, **0.20**, **3.15** 24 години. Спорт
6.35, **15.50** Світ природи BBC
7.25, **18.30**, **20.30**, **0.00**, **2.55** 24 години
7.50 Банкнота
8.00 Нерухомість
8.20 Цей дивний світ
9.00, **16.55**, **5.10** Хіт-парад дикої природи
10.00 Діагноз невідомий
11.00, **3.40** Ці дивні тварини
11.35, **2.35** Світські хроніки
12.00, **17.55** Жіночий погляд
12.30 Університет дизайну
13.05, **4.45** Докази давнини
13.40 **Т/с "Мегре"**
14.45 Мистецтво пограбування — полювання за шедеврами
19.00 Історичні розслідування
20.00 Спецпроект
21.20 Тварини-канібали
22.15 Сталін
23.30 Магія зброї
0.35 Світ, що шокує
1.05 Вікторина
3.15 **Т/с "Усі люблять Реймонда"**
4.05 **Т/с "Матрьошки"**

КИЇВ

6.00, **17.00**, **20.00**, **23.50**, **2.30** СТН
6.20, **0.15** Свіжа преса
6.25, **18.20** У центрі уваги
7.15 **Т/с "Корольок — пташка співуча"**
8.05 Юридична консультація
8.55, **4.00** Дім живих історій
9.15, **14.50** **Т/с "Донька садівника"**
10.00, **16.10** **Т/с "Злодійка-2"**
10.50, **11.50**, **13.50**, **15.35** Енциклопедія великих
10.55, **19.10** **Т/с "Гордість"**
11.55 **Х/ф "Кам'яна квітка"**
13.25, **2.00** Життя тварин
13.55 **Т/с "Чехов і К°"**
15.40 Споживач
17.15 **Х/ф "Пристрасті за Анжелікою"**
20.30, **0.10** Міський дозор
20.35 КВН. Відкрита українська ліга
22.15 **Х/ф "Алмазна пастка"**
0.20 **Х/ф "Червоний скорпіон"**
3.00 Чорний квадрат
3.30 Молодіжна служба
4.30 **Х/ф "О шостій годині вечора після війни"**

ТЕТ

6.30, **11.30**, **23.00** Дивись!
7.30, **17.00**, **19.30**, **23.30** Дім-2
9.00 Дивись, хто прийшов!
9.30 Чинник страху
10.30 **Т/с "Метлок"**
12.00 Ціна любові
16.30 Єралаш
18.00 Напросилися!
18.30 Ціна любові
21.00 Чинник страху
22.00 Вікна
0.00 Дивись, хто прийшов!
0.30 Наступний!
1.00, **2.00**, **3.00**, **4.00**, **5.00** Сім новин
1.15, **2.15**, **3.15**, **4.15**, **5.15**, **6.00** Сьоме небо
1.30, **2.30**, **3.30**, **4.30**, **5.30** Новини спорту
1.45, **2.45**, **3.45**, **4.45**, **5.45** Семеро VJ

5-й КАНАЛ

6.10, **18.45** Київський час
6.20, **9.20**, **23.55**, **1.25**, **5.45** Огляд преси
6.30, **7.10**, **8.10**, **9.50**, **20.45**, **0.15** Бізнес-час
6.40, **7.40**, **8.40**, **22.45**, **23.45**, **0.25**, **3.45** Час спорту
7.00 — **9.00** Час новин. Кожні 30 хв.
7.50 Автопілот-новини
9.30, **23.25**, **5.00** Час-тайм
10.00 — **20.00** Час новин. Щогодини
10.05, **13.05**, **16.05** Час. Світ
10.30, **11.30**, **12.30**, **13.30** Прес-конференції
11.05, **14.05**, **17.05** Час. Регіони
14.20 Страва від шефа
14.30, **15.30** 5 елемент
16.30 Технологія успіху
17.30 Особливо небезпечно
18.15 Закрита зона
19.25, **20.10**, **2.20**, **3.10** Новий час
21.00, **4.00** Час
22.00, **23.00**, **0.00**, **1.15**, **2.00**, **3.00** Час новин
22.15, **1.30**, **5.15** Територія закону
0.45 Ресторанні новини

СІТІ

6.00, **7.40**, **10.10**, **13.30**, **17.10**, **21.20**, **0.10**, **4.45** Зодіак-сіті
6.05, **17.15** **Т/с "Дорослі діти"**
7.00 Ранок-сіті
7.50, **8.50**, **21.15** In сіті
8.00, **8.30**, **9.00**, **9.30**, **10.00**, **10.30**, **22.00** Новини-сіті
8.40, **22.55** ShowBiz
9.35, **15.50**, **20.50** Путівник
10.15, **18.35**, **23.00** Фешн-сіті
10.35, **18.00**, **0.40** Стар-сіті
11.15 Кримінал
11.45 Служба розшуку дітей
12.20, **16.45** Інсайдер
12.50 День-сіті
13.00, **22.30** Під кутом 23,5 градуса
14.20, **19.00** Шоу Б. Хілла
14.50, **19.30** **Т/с "Усі жінки — відьми"**
16.15, **20.25** Таксі
21.30 Телефільм
23.20, **3.35** **Т/с "Закон Мерфі"**
2.45 **Т/с "Холліоукс"**
4.25 Голлівуд. Усе увімкнене
4.50 Фото-сіті
5.10 ГнездіLove-шоу
5.25 Підводні подорожі

НТН

7.00, **8.00**, **17.00**, **19.00** Вчасно
7.15, **7.45**, **9.00** Фреш-PRESS
7.20, **8.20**, **9.10** Спорт
7.30, **8.10** Бізнес-новини. Ціна питання
7.50, **8.20**, **9.10**, **19.35** Спорт
8.30, **18.30**, **2.20** Свідок
9.20 **Х/ф "Якщо вірити Лопотухіну"**
12.05 **Х/ф "Вторгнення"**
14.10 **Т/с "Клітка"**
15.25 **Х/ф "Протистояння"**
17.30 Година суду
19.45 **Х/ф "Автостоп"**
21.00 **Х/ф "Вони воювали за Батьківщину"**
0.15 **Х/ф "Сніданок чемпіонів"**
2.45 Д/с "Слава і багатство"
3.10 Зірки про зірок
3.35 **Х/ф "Сніданок чемпіонів"**
5.25 **Х/ф "Протистояння"**

СТБ

5.30 Ранковий виграш
7.00 Вікна
7.05 Бізнес +
7.10 А. Мікоян. Кремлівський довгожитель
8.00 Вікна
8.10 Бізнес +
8.15 **Т/с "Вона написала вбивство"**
9.20 Самі маленькі люди у світі
10.35 Телефільм
11.10 **Х/ф "Родина"**
14.15 Історія одиниці
15.50 Особисті історії. М. Коло
16.55 Слідство вели
18.00 Вікна
18.10 "Городок"
19.00 Літній жарт з...
20.55 **Т/с "Адвокат"**
22.00 Вікна
22.20 **Х/ф "Дім гніву"**
0.30 Вікна. Спорт
1.10 Нічний виграш
2.45 Карти, гроші, два слони

ОРТ

4.00, **8.00**, **11.00**, **14.00** Новини
8.20 Малахов +
9.20 **Т/с "Агент національної безпеки"**
10.20 Зрозуміти. Простити
11.20 Лікар Курпатов
12.20 Детективи
13.00 Інші новини
13.30 Контрольна закупівля
14.20 Поза законом. "Кохання, схоже на стогін"
15.00 **Т/с "Любов як любов"**
16.00 Федеральний суддя
17.00 Вечірні новини
17.20 Нехай говорять
18.00 Поле чудес
19.00 **Т/с "Тетянин день"**
20.00 Час
20.30 Концерт "Бажаю Вам..."
22.20 Щоденник XXIX МКФ
22.30 **Х/ф "Йди і дивись"**
1.15 **Х/ф "Любов до грошей"**
2.50 **Х/ф "Перегони у часі"**

ОРТ всесвіт

5.00, **8.00**, **11.00**, **14.00**, **17.00** Новини
10.10 Малахов +
11.20, **1.50** Федеральний суддя
12.10, **3.05** Лікар Курпатов
13.00 Інші новини
13.25 Контрольна закупівля
14.15 Детективи
14.45 **Х/ф "22 червня, рівно о четвертій..."**
16.25 Поза законом. "Кохання, схоже на стогін"
17.15 Людина і закон
18.10 **Т/с "Убивча сила"**
19.05, **3.55** Поле чудес
20.00, **1.00** Час
20.25 Концерт "Бажаю Вам..."
21.55 **Х/ф "Йди і дивись"**
0.20 Щоденник XXIX МКФ
0.30 Генії та лиходії
1.25 Зрозуміти. Простити
2.40 Поза законом. "Любов, схожа на стогін"

РТР ПЛАНЕТА

7.00 Вісті
10.00, **18.15**, **1.30** **Т/с "Янгол-охоронець"**
10.45, **20.05**, **2.15** **Т/с "Танго утрьох"**
11.30 Епізоди. Сергій Маковецький
12.15 **Т/с "Жовтий дракон"**
13.00, **16.00**, **19.00**, **3.00** Вісті
13.20, **19.50**, **3.45** Вісті — Москва
13.35 **Х/ф "Сини ідуть у бій"**
15.10 Новини культури
15.30 "Легенди старої фортеці". Ладога
16.20 Вісті — Північний Кавказ
16.35 Моя срібна куля. Олег Даль
17.25 Навколо світу
19.15, **3.15** П'ята студія
20.55, **4.00** Тим часом
21.50, **4.55** Широкий формат
22.20, **5.20** **Х/ф "Танк "Клим Ворошилов-2"**
0.00 **Х/ф "Слід дощу"**

НТВ СВІТ

5.00, **9.00**, **12.00**, **15.00**, **18.00** Сьогодні
5.10 Сьогодні вранці
8.00 Навколо світу
8.10 Наше все!
9.25 Особливо небезпечний!
10.00 До бар'єра!
11.05 Комеді-Клаб
12.35 **Т/с "Казус Кукоцького"**
13.35 **Т/с "Погоня за янголом"**
14.35 Рятувальники
15.30 Дві правди
16.25 **Т/с "Охоронець"**
17.30 Надзвичайна подія
18.40, **23.50** Година суду. Справи сімейні
19.30 Слідство вели...
20.25 **Т/с "Кодекс честі-3. Кровна помста"**
22.00 **Т/с "Новий російський романс"**
23.00 Школа лихослів'я
0.35 Випробування вірності
1.00 Д/с "Перемігшу смерть"
1.30 **Т/с "Охоронець"**

ТВ ЦЕНТР TVCI

7.00 Настрій
9.35 "Щиро Ваш..." М. Чухрай
10.30, **13.30**, **16.30**, **19.30**, **0.45** Події
10.45 Історія держави Російської
10.50, **18.35**, **5.50** **Т/с "Розв'язка Петербурзьких таємниць"**
11.45, **2.00** **Х/ф "Далеко від Батьківщини"**
13.10, **16.15**, **1.10** Петрівка, 38
13.45 Д/ф "Подвиг Гастелло. Правда і вигадка"
14.25, **3.25** **Х/ф "Алегро з вогнем"**
15.50 Д/ф "Мала земля генерала Бєлова"
16.50 Репортер
17.05, **1.25** Д/ф "Таємний план"
17.40, **23.55** Нове "Часинка"
18.25 Енциклопедія. Педро Кальдерон
20.00 Народ хоче знати
20.45, **4.50** "Чи хочуть росіяни війни..." Співає Ренат Ібрагимов
21.40 Момент істини
22.20 **Х/ф "Генерал"**

КДРТРК

7.00, **12.00**, **16.00**, **20.00**, **23.40** За київським часом
7.20, **12.10**, **20.20**, **0.00** Астропоради
7.25, **18.00** Україна. День за днем
8.15 Володимирська
8.55, **13.20**, **18.55**, **20.25**, **22.05** Служба розшуку дітей
9.00 **Т/с "Акваріум"**
10.15, **19.20** Домашній лікар
10.35, **13.25**, **16.20**, **18.25**, **21.20** Хрещатик, 26
11.05, **22.10** Автографи
12.20 Д/ф "Війна і мир. 1945 р."
13.00, **17.30** Ваше здоров'я
15.10 Д/ф "Жертви і кати. 1946 р."
16.50, **19.00** Д/ф "Сум подільського села"
19.40 На своїй землі
21.00 Д/ф "Там, за горами — Перемога!"
21.40 Світоч
22.40 Голос
23.10 Родом з України
0.05 А. Матвійчук. "Полустанок любові"

УТР

7.05, **11.00**, **13.00**, **15.00**, **20.30**, **0.30** Новини
7.40 Ноосфера
8.00, **17.00** Україна. Місцевий час
10.00 Моя пісенна сповідь
10.30 Д/ф "Григорій Антоненко"
11.15 Успішні люди
11.35 Концерт "Спасибі вам, герої-ветерани!"
13.15, **21.05** **Т/с "Час збирати каміння"**
14.30 **Т/с "Міста світу"**
15.10 Голос
16.10 Вечір В. Малишева "До вас з любов'ю"
16.40 Д/ф "Місто Колумба"
19.00 Україна дипломатична
19.30 Спорт і ми
19.50 Наука. Пошуки і знахідки
20.15 Д/ф "Андрій Малишко читає лірику воєнних років"
22.15 Перехрестя
22.40 Д/с "Київ — місто-герой, місто-великомученик"
23.15 Співає Г. Гаркуша. Пісні воєнних років
0.00 Один у кубі

ENTER-фільм

6.00 Саундтреки
7.10 Дитячий сеанс
8.45 Короткий метр
9.10 **Х/ф "Бідніше церковної миші"**
11.05 Завтрашнє кіно
11.30 **Х/ф "Опудало"**
13.05 Короткий метр
13.50 **Х/ф "Опудало"**
15.25 Завтрашнє кіно
16.00 Дитячий сеанс
17.55 Короткий метр
18.30 **Х/ф "Забута мелодія для флейти"**
21.10 Вечірня казка
21.30 **Х/ф "Боллівуд-Голлівуд"**
23.40 Кінокласика
0.05 Опівнічна спека
1.15 **Х/ф "Король-рибалка"**
3.50 **Х/ф "Бланш"**
5.30 **Х/ф "Холодна північ"**

КИЇВСЬКА РУСЬ

6.00, **8.55** Ранкове правило
6.05, **7.45**, **8.45**, **5.10** Сад божественних пісень
6.20, **8.50** Думки
6.25 Своїми очима
6.30 Шлях до святині
6.40 Скрижалі душі
6.50 Спадщина
7.00, **8.00**, **10.00**, **18.00**, **21.00**, **0.20** Новини
7.20, **20.40** Добре слово. Шишкін ліс
7.35, **16.05** Маленька перерва
7.50, **19.50** Трудова книжка
8.10 Д/ф "Шлях до порятунку"
9.00, **21.15** **Т/с "Таємничий острів"**
10.10 **Х/ф "Дещо з губернського життя"**
11.35, **15.40** Д/с "Морський відеожурнал"
12.00, **22.00**, **5.15** Межа терпіння
12.45, **18.10** **Т/с "Повернення Будулая"**
14.25, **0.40** Природні дива Європи
15.20 Телеекскурсія
16.40 Подружки
17.00, **1.35** Знак якості
17.30 Культурний простір
19.30 Автограф
20.00, **2.05** VIP-стажист
20.30, **0.30** На сон грядущим
22.45 **Х/ф "Ніс"**
2.30 Фрагменти цілого
3.00 Д/ф "Крізь призму часу"
3.30 **Х/ф "Маскарад"**

К1

6.50, **21.30** Один день
7.20 **Х/ф "Єгорка"**
8.35, **14.35** **Т/с "Шина"**
9.35, **7.20** Дві слави солдата й актора
10.40, **17.00** **Т/с "Нестор Бурма"**
12.35 Поза законом
13.25 Пригоди Д. Корвіна
15.40 **Х/ф "Моонзунд"**
18.40 Один день. Новини
19.05 **Х/ф "Дачна поїздка сержанта Цибулі"**
20.30, **5.25** Останні дні А. Гітлера, або Подорож трупа
22.00 **Х/ф "Ірландський квартал"**
0.15 Живий звук. World Music Awards
2.00 **Т/с "Секс у Лондоні"**
3.00 **Х/ф "Нострадамус"**
4.30 Нічне життя
6.15 **Х/ф "Моонзунд"**

К2

7.30 **Т/с "Жінка у дзеркалі"**
8.50 **Т/с "Коханці пустелі"**
10.25 Тенденції моди
10.45 **Т/с "На ім'я Любов"**
12.20 **Т/с "Цигани"**
14.05 Тенденції моди
17.30 **Т/с "Жінка у дзеркалі"**
18.30 **Т/с "Топ-моделі 90 — 60 — 90"**
19.20 Тенденції моди
19.30 **Т/с "Коханці пустелі"**
20.30 **Т/с "На ім'я Любов"**
21.20 Тенденції моди
21.30 **Т/с "Диявол з Орлі. Янгол з Орлі"**
22.20 Тенденції моди
22.30, **5.00** Безсоння
22.50 **Т/с "Цигани"**
23.40 House Market
0.30 **Т/с "Диявол з Орлі. Янгол з Орлі"**
1.15 **Т/с "Топ-моделі 90 — 60 — 90"**

КІНО

6.00, **10.35** **Т/с "Знаменитий Джет Джетсон"**
6.30 **Х/ф "Останній круїз"**
8.20 **Х/ф "Містер Піткін у тилу ворога"**
11.00 **Х/ф "Гардемарини-3"**
12.35 Шоу-тайм
14.00 Інтерактивний проект
15.10 **Х/ф "Містер Піткін шкереберть"**
16.55 **Х/ф "Алегро з вогнем"**
18.40 Алея зірок
19.00 **Х/ф "Зіна-Зінуля"**
21.00 Голлівуд. Усе увімкнене
21.30, **4.05** **Х/ф "Здоровило"**
23.35 **Т/с "Мертва справа-2"**
0.30 Ікс-ньюс
0.35 **Х/ф "Ескорт послуги (Фрикція)"**
2.15 **Х/ф "Салон Кити"**

МЕГАСПОРТ

5.00 Футбол. "Челсі" — "Астон Вілла"
7.00, **9.40**, **10.30**, **13.00**, **15.35**, **16.30**, **17.50**, **18.40**, **19.30**, **22.00**, **22.55**, **0.10**, **1.00**, **2.15**, **3.05** Мегафон
8.35 TransWorldSport
9.55 Легка атлетика
10.50 Футбол. "Рединг" — "Челсі"
13.15 Артистичний більярд
15.55 Світовий футбол
16.45, **1.15** Покер
18.10 Мегадрайв
18.55 GP Racing
19.45 Баскетбол. NBA
22.15, **2.30** Неспортивне життя
23.10 Бокс
0.25 Бій!

ДУХОВНЕ

ТОНІС **6.00** Клуб-700
УТ-1.ЕРА **6.05** Ранкова молитва
НТН **6.30** Всеперемагаючий голос віруючого
УТ-1.ЕРА **7.55** Православний календар
УТ-1.ЕРА **8.35** Православний календар
КДРТРК **17.10** Клуб Суперкниги

СПОРТ

ТЕТ **5.30** Новини спорту
ТОНІС **6.30** 24 години. Спорт
УТ-1.ЕРА **6.35** Спорт
5-й **6.40** Час спорту
УКРАЇНА **7.05** Події. Спорт
УТ-1.ЕРА **7.15** Спорт
НТН **7.20** Спорт
5-й **7.40** Час спорту
ТОНІС **7.45** 24 години. Спорт
НТН **7.50** Спорт
ICTV **7.55** Спорт
УТ-1.ЕРА **8.10** Спорт
НТН **8.20** Спорт
НТН **8.20** Спорт
5-й **8.40** Час спорту
ICTV **8.55** Спорт
НТН **9.10** Спорт
НТН **9.10** Спорт
УКРАЇНА **9.15** Події. Спорт
УКРАЇНА **17.15** Події. Спорт
ТОНІС **18.45** 24 години. Спорт
ICTV **19.10** Спорт
НОВИЙ **19.10** Спортрепортер
УТ-1.ЕРА **19.25** Світ спорту
УТР **19.30** Спорт і ми
НТН **19.35** Спорт
1+1 **20.00** ТСН. ПроСпорт
УКРАЇНА **20.30** Події. Спорт
ТОНІС **21.00** 24 години. Спорт
УТ-1.ЕРА **21.35** Світ спорту
5-й **22.45** Час спорту
УКРАЇНА **23.20** Футбол в особах
5-й **23.45** Час спорту
УТ-1.ЕРА **23.50** Спорт
НОВИЙ **23.55** Спортрепортер
ТОНІС **0.20** 24 години. Спорт
5-й **0.25** Час спорту
СТБ **0.30** Вікна. Спорт
ICTV **1.25** Спорт
ТЕТ **1.30** Новини спорту
ТЕТ **2.30** Новини спорту
УКРАЇНА **2.50** Події. Спорт
ТОНІС **3.15** 24 години. Спорт
ТЕТ **3.30** Новини спорту
5-й **3.45** Час спорту

МУЛЬТИКИ

ІНТЕР **5.20** Мультфільм
КІНО **5.45** Мультфільм
УКРАЇНА **6.00** Мультфільм
НОВИЙ **6.55** Бетмен
ТЕТ **7.00** Гарфілд
1+1 **7.00** Гуффі і його команда
СІТІ **7.10** Легенди драконів
КИЇВ-РУСЬ **7.10** Мультфільм
КДРТРК **7.45** Літаючий будинок
КИЇВ **8.25** Мультфільм
ТЕТ **8.30** Черепашки-ніндзя
КДРТРК **8.35** Мультфільм
КИЇВ-РУСЬ **8.35** Мультфільм
КИЇВ-РУСЬ **9.50** Мультфільм
КДРТРК **9.50** Мультфільм
КДРТРК **11.35** Мультфільм
КІНО **12.10** Мультфільм
ТЕТ **13.00** Веселі мелодії
НОВИЙ **13.35** Пригоди Джекі Чана
НОВИЙ **13.55** Бетмен
КДРТРК **14.00** Мультфільм
КИЇВ-РУСЬ **14.05** Мультфільм
НОВИЙ **14.20** Підлітки-титани
ТЕТ **14.30** Галактичний футбол
ТЕТ **15.00** Пригоди Керрота
УТ-1.ЕРА **15.20** Вуфи
ТЕТ **15.30** Оггі і кукарачі
КДРТРК **15.40** Мультфільм
УТ-1.ЕРА **16.00** Вуличний футбол
ТЕТ **16.00** Снорки
КИЇВ-РУСЬ **16.20** Мультфільм
КДРТРК **17.50** Мультфільм
ТЕТ **20.30** Мультфільм

СУБОТА 23 ЧЕРВНЯ

ДУХОВНЕ

СІТІ **6.15** Голос
НТН **7.00** Голос
ОРТ **8.00** Слово пастиря
ОРТ ВС **8.45** Слово пастиря
TVСІ **9.35** Православна енциклопедія
УТР **11.10** Клуб Суперкниги
КИЇВ-РУСЬ **13.05** Світ православ'я
КИЇВ-РУСЬ **20.50** Світ православ'я

СПОРТ

ТЕТ **5.30** Новини спорту
ТОНІС **6.30** 24 години. Спорт
5-й **6.40** Час спорту
УКРАЇНА **6.50** Події. Спорт
1+1 **7.00** Богатирські ігри
5-й **7.40** Час спорту
УТР **7.40** Спорт і ми
5-й **8.40** Час спорту
УКРАЇНА **9.35** Події. Спорт
НОВИЙ **17.10** Спортрепортер
1+1 **20.05** ТСН. ПроСпорт
УКРАЇНА **20.35** Події. Спорт
УТ-1.ЕРА **21.30** Світ спорту
УТ-1.ЕРА **21.40** Європейські спортивні ігри. Сумо
КИЇВ **22.10** Бокс. Ніч нокаутів
5-й **22.45** Час спорту
СІТІ **23.05** Покер
НОВИЙ **23.35** Спортрепортер
5-й **23.45** Час спорту
5-й **0.25** Час спорту
НТВ СВІТ **0.45** Шахи. Супертурнір у Дортмунді
ТЕТ **1.30** Новини спорту
ТЕТ **2.30** Новини спорту
УКРАЇНА **2.50** Події. Спорт
СІТІ **3.30** Покер
ТЕТ **3.30** Новини спорту
5-й **3.40** Час спорту
5-й **4.15** Час спорту
УКРАЇНА **4.20** Події. Спорт

МУЛЬТИКИ

КІНО **5.40** Мультфільм
1+1 **6.05** Мультфільм
СІТІ **6.50** Боб-будівельник
ТЕТ **7.00** Гарфілд
СІТІ **7.10** Легенди драконів
ОРТ **7.10** Чорний плащ. Клуб Міккі Мауса
КИЇВ-РУСЬ **7.15** Мультфільм
НТВ СВІТ **7.20** Мультфільм
НТН **7.25** Зіп і Зап
КДРТРК **7.45** Мультфільм
СІТІ **7.45** Мультфільм
КИЇВ **8.00** Мультфільм
НТН **8.15** Джим і Джем
ТЕТ **8.30** Закинутий у космос
КИЇВ **8.35** Морські пси
НТН **8.55** Академія гладіаторів
ТЕТ **9.00** Мультфільм
КИЇВ-РУСЬ **9.35** Мультфільм
ІНТЕР **9.50** Супермен
1+1 **10.00** Нові пригоди Вінні-Пуха
ТЕТ **10.00** Веселі мелодії
КДРТРК **10.30** Мультфільм
1+1 **10.30** Качині історії
TVСІ **11.10** Найда
УТР **11.30** Літаючий будинок
ПЛАНЕТА **11.35** Мультфільм
ТЕТ **13.00** Зіп і Зап
УКРАЇНА **13.00** Гаргулъї
КДРТРК **13.55** Мультфільм
ТЕТ **14.00** Веселі мелодії
КІНО **14.35** Мало Корріган
СІТІ **14.50** Легенди драконів
КІНО **15.05** Школа гладіаторів
КІНО **15.35** Мультфільм
КДРТРК **15.35** Мультфільм
КИЇВ-РУСЬ **15.55** Мультфільм
ТЕТ **20.30** Мультфільм

УТ-1. ЕРА

6.00 Будні
6.45 Темник
7.25 Д/ф "Таємниці забутих перемог. Перемога над часом"
7.55 Д/ф "Таємниці забутих перемог. Причал Всесвіту"
8.25 Форсайт
8.45 Ера краси
9.10 Хто у домі хазяїн
9.45 Вихідні по-українськи
10.05 Здорово!
10.30 Екіпаж
11.30 Світське життя
12.15 Незручна тема
12.45 Чотири стіни
13.10 Милосердя
13.35 Курорти України
14.05 Кіно.ua
14.35 Кордон
14.55 Контрольний пакет
15.30 Перехрестя
16.00 Парламент
16.50 Спотикач-2
17.20 Наша пісня
18.05 Рада
18.50 Х/ф "Відкрийте, поліція!"
20.50 Мегалот
21.00 Новини
21.20 7 хвилин тижня
21.30 Світ спорту
21.40 Європейські спортивні ігри. Сумо
21.50 Суперлото. Трійка. Кено
22.00 Фестиваль "Відкрита ніч"
4.00 Х/ф "Відкрийте, поліція!"
5.45 Служба розшуку дітей

1+1

7.00 Богатирські ігри
8.00 Сніданок +
9.05 Хто там?
11.00 Смачна країна
11.45 Таємне життя
12.20 Кінотавр-2007
13.45 Х/ф "Поспішай кохати"
16.00 Найрозумніший
17.45 Т/с "Повернення Мухтара-3"
18.55 Т/с "Сваха"
19.30 ТСН
20.05 ТСН. ПроСпорт
20.10 Криве дзеркало
22.30 Смішні і голі
23.10 Х/ф "Атака павуків"
1.05 Х/ф "Симона"
3.05 Смішні і голі
3.50 Таємне життя
4.20 Кінотавр-2007
5.20 Смачна країна

ІНТЕР

6.00 Т/с "Дякую тобі за все-2"
6.50 ВВС. Жива природа-3
7.50 Чекай на мене
9.05 Картата потата
11.10 Шиканемо!
12.20 Телеформат
13.15 Х/ф "Робокоп-3"
15.25 "Городок"
16.00 Нові пісні про головне
17.35 Х/ф "Інфант"
20.00 Подробиці
20.25 Вечірній квартал
22.30 КВН-2007
0.45 Д. Майкл. Живий звук
1.55 Х/ф "Назавжди втрачена дитина"
3.25 Д. Майкл. Живий звук
4.20 Х/ф "Назавжди втрачена дитина"

УКРАЇНА

6.30 Події
6.50 Події. Спорт
7.00 Х/ф "Червона Шапочка"
9.00 Події
9.35 Події. Спорт
9.50 Срібний апельсин
11.00 Жарт за жартом
11.30 Смачно
12.00 Т/с "Героїчні пригоди Геркулеса"
14.00 Т/с "Москва – Центральний округ"
16.00 Х/ф "Вони помінялися місцями"
18.00 Сміхота
20.00 Події
20.35 Події. Спорт
20.40 Х/ф "Прокляття-2"
23.30 Autonews
0.00 Шоу-біз
0.30 Х/ф "Шукачі пригод"
2.30 Події
2.50 Події. Спорт
3.00 Х/ф "Червона Шапочка"
4.00 Події
4.20 Події. Спорт
4.30 Т/с "Героїчні пригоди Геркулеса"

НОВИЙ КАНАЛ

6.35 Х/ф "Не для дівчат"
8.25 Весілля за 48 годин
9.35 Корисна площа
10.30 Вищий пілотаж
11.05 Жертва моди
11.40 Алло, гараж!
12.20 Мозкоправи
13.35 Т/с "Євлампія Романова"
15.45 Весілля за 48 годин
17.00 Репортер
17.10, 23.35 Спортрепортер
17.20 Побачити все!
18.10 Т/с "Убивча сила-3"
19.25 Х/ф "В ім'я помсти"
21.25 Х/ф "Чудовисько з Живодана"
23.45 Х/ф "Ромео + Джульєтта"
1.55 Вищий пілотаж
6.05 Х/ф "Королі жарту"

ICTV

3.15 Факти
3.35 Свобода слова
7.25 Автопарк
8.05 Т/с "Пригоди Меддіганів"
9.05 Х/ф "Чистильник Джек"
11.00 Т/с "Леся + Рома"
11.45 Т/с "Троє зверху"
12.45 Факти
13.00 Зоряний патруль
13.20 Клуб колишніх дружин
14.50 Х/ф "Холодне сухе місце"
17.00 Х/ф "Нестримні"
18.45 Факти
19.05 Квартирне питання
20.00 Х/ф "Сфера"
22.55 Х/ф "Каратель"
0.45 Д/ф "Подіум"
1.50 Ігри для дорослих
3.20 Х/ф "Молодість, лікарня і любов"
4.45 Х/ф "Піджак"

ТОНІС

6.00 Ці дивні тварини
6.30 24 години. Спорт
6.40, 5.30 Душа, розум і тіло
7.15 Т/с "Усі люблять Реймонда"
7.45 Світові одіссеї
8.25, 3.05 Подіумна колекція
9.15 Як прожити довше?
10.25 Світ природи BBC
11.35 Морський зоопарк
12.10, 2.35 Зникаючі тварини
12.45 Океани таємниць
13.25 Дивні житла
14.00 Майстри дизайну
14.35 Хіт-парад дикої природи
15.40 Розваги багатіїв
16.35 Великі речі
17.40 Спецпроект
18.10 Докази давнини
18.45 Пристрасті за комахами
19.15 Весільні шаленості
19.45 Неймовірні історії
20.25 Викрадення Європи
21.00 Т/с "Суто англійські вбивства"
23.00 Диваки
23.40 Т/с "Матрьошки"
0.35 Магія зброї
1.05 Вікторина
3.35 Цей дивний світ
4.00 Х/ф "Квест Аріани"

КИЇВ

6.00, 20.00, 2.35 СТН
6.20 Свіжа преса
6.25 Х/ф "Кам'яна квітка"
8.20 Про родину
9.00 Юридична консультація
9.20 Економічний вісник
9.50 Х/ф "Пристрасті за Анжеліною"
11.10 Д/с "Столиці світу"
11.40, 2.55 Молодіжна служба
12.10 Х/ф "Приречений на самотність"
13.30 Учиться з нами
13.40 КВН. Відкрита українська ліга
15.20 VIP-стажист
15.50, 0.30 Енциклопедія великих
16.20 Х/ф "Цілуночок"
17.55 В гостях у Д. Гордона
18.45 Х/ф "Вічний поклик"
20.20 Х/ф "Коли занепадуть небеса"
22.10 Бокс. Ніч нокаутів
23.05 Х/ф "Вечірнє плаття"
1.00 Х/ф "Алмазна пастка"
3.25 VIP-стажист
4.20 Х/ф "Світлий шлях"

ТЕТ

6.30, 11.30, 23.00 Дивись!
7.30, 12.00, 19.30, 23.30 Дім-2
9.30 Т/с "Нова сімейка Адамс"
10.30 Т/с "Івен Стівенс"
14.30 Т/с "Неш Бриджес"
15.30 Іспит вірності
16.00 Т/с "Горець"
17.00 Голі стіни
18.00 Т/с "Нова сімейка Адамс"
18.30 Напросилися!
19.00 У темряві
21.00 Навколо "Дому-2"
22.00 Заборонена зона
0.00 Автопани
0.30 Наступний!
1.00, 2.00, 3.00, 4.00, 5.00 Сім новин
1.15, 2.15, 3.15, 4.15, 5.15, 6.00 Сьоме небо
1.30, 2.30, 3.30, 4.30, 5.30 Новини спорту
1.45, 2.45, 3.45, 4.45, 5.45 Семеро VJ

5-й КАНАЛ

6.10, 17.45 Київський час
6.20, 23.55, 1.10 Огляд преси
6.30, 7.10, 8.10, 9.20, 21.50, 0.15 Бізнес-час
6.40, 7.40, 8.40, 22.45, 23.45, 0.25, 3.40, 4.15 Час спорту
7.00 — 9.00 Час новин. Кожні 30 хв.
8.45 Туристичний путівник
9.30, 23.25, 5.00 Час-тайм
10.00 — 18.00 Час новин. Щогодини
10.05, 13.05, 16.05 Час. Світ
10.20 Не перший погляд
10.35 5 елемент
11.05, 14.05, 17.05 Час. Регіони
11.15 Автопілот-тест
11.30 Час купувати
11.45 Ви практично здорові
12.25 Страва від шефа
12.40 Гра долі
13.30 Відкрита зона
14.20, 5.40 Новини кіно
14.30 Технологія успіху
15.30 Перший відділ
16.15 "Арсенал"
16.35 Бістро-ТБ
17.15, 5.15 Час за Гринвічем
18.15 Прес-конференція тижня
19.00, 2.00 5 копійок
21.00, 22.00, 23.00, 0.00, 1.15, 4.00 Час новин
21.15, 4.30 Час. Важливо
22.15, 1.30 Велика політика
0.45 Ні пуху ні пера!

СІТІ

6.00 Непутні нотатки
10.00 Поїхали
10.30, 19.30 Путівник
10.50, 20.45 Таксі
11.50, 20.20 Трагедії світу
12.20, 5.30 Технології
12.50 День-сіті
13.00, 5.05 Під кутом 23,5 градуса
13.30, 16.40, 0.10 Зодіак-сіті
14.20, 19.00 Шоу Б. Хілла
15.20 In сіті
16.10, 19.55 Круті віражі
16.45 Авто-сіті
17.10 Яппі на пікапі
17.40 ShowBiz
18.00, 0.15 Стар-сіті реаліті
21.40 Телефільм
22.15 Тільки тут
22.40, 3.05 Чому вони Чуваченки
23.05, 3.30 Покер
4.25 Голлівуд. Усе увімкнене

НТН

10.00 Х/ф "Вторгнення"
12.05 Х/ф "Подвиг Одеси"
15.15 Х/ф "Автостоп"
16.30 Особистий погляд
17.00, 19.00 Вчасно
17.30 Ян Табачник. Маю честь запросити
18.30 Речовий доказ
19.35 Х/ф "Вони воювали за Батьківщину"
23.00 Х/ф "Татусі"
0.55 Х/ф "Таємні пристрасті"
3.05 Д/с "Слава і багатство"
3.35 Зірки про зірок
4.05 Х/ф "Подвиг Одеси"
6.30 Повнота радості життя

СТБ

5.45 Ранковий виграш
7.15 Х/ф "Кримінальний квартет"
9.00 Їмо вдома
10.25 "Городок"
11.15 Літній жарт з...
13.10 Х/ф "Родина"
16.10 Х/ф "Повернення високого блондина"
18.00 Неймовірні історії кохання
19.00 Заборонена зона
20.00 Х/ф "Жіноча робота з ризиком для життя"
23.00 Х/ф "Кікуджиро"
1.35 Нічний виграш
3.05 Карти, гроші, два слони

ОРТ

4.30, 5.10 Х/ф "За законами воєнного часу"
5.00, 9.00, 11.00 Новини
6.20 Грай, гармонь улюблена!
8.20 Здоров'я
9.20 Смак
9.50 Д/ф "Головна людина у світі тварин"
11.20 Навіщо пережила тебе, любове моя...
12.15 Х/ф "Вій"
13.50 Фестиваль "Сміхота"
15.30, 17.10 Х/ф "Пороки та їхні шанувальники"
17.00 Вечірні новини
20.00 Час
20.30 Бенефіс Ю. Гальцева і Г. Вєтрова
21.50 Щоденник XXIX МКФ
22.00 Випускний бал у Кремлі
0.20 Х/ф "Анатомія вбивства"
3.30 Т/с "Битва за галактику"

ОРТ всесвіт

5.00, 9.00, 11.00, 17.00 Новини
5.10 Х/ф "З веселощами і відвагою"
6.40 Теорія неймовірності. "Магнітні бурі"
7.25 Грай, гармонь улюблена!
8.05 Здоров'я
9.10 Нехай говорять
9.55 Циганське щастя
11.15 Смак
11.40 Зрозуміти. Простити
12.05 Навіщо пережила тебе, любове моя...
13.00 Х/ф "Вій"
14.15 Фестиваль "Сміхота"
15.50 Суботній "Єралаш"
16.10, 17.10 Х/ф "Пороки та їхні шанувальники"
20.00, 1.00 Час
20.20 Бенефіс Ю. Гальцева і Г. Вєтрова
22.00 Випускний бал у Кремлі
0.05 Щоденник XXIX МКФ
0.15 Шукачі "Велика заборона Чингісхана"
1.20 Повернення додому. Л. Доліна. Одеса
2.00 Е. Радзинський. "Олександр II. Життя. Любов. Смерть"
2.50 Х/ф "Портрет з дощем"

РТР ПЛАНЕТА

7.00 Вісті
10.00 Біблійний сюжет
10.25, 23.40 Т/с "Візит до Мінотавра"
11.50 "Фітіль"
12.30 Хто у домі хазяїн
13.00, 19.00, 3.00 Вісті
13.15 Різночитання
13.45, 0.50 Сміятись дозволено
15.10 Навколо світу
15.50 Формула влади. Карл Густав XVI — король Швеції
16.20 Вісті — Москва
16.55 "Вокзал мрії". Ю. Башмет
17.35 Магія кіно
18.10, 2.10 Т/с "Каменська"
19.15, 3.15 Ревізор
20.00, 4.00 Культурна революція
20.55, 4.55 Суботній вечір
22.30, 6.25 Сміхоностальгія
23.00 "Потрібно крапку знайти..." Йосип Райхельгауз

НТВ СВІТ

7.00, 9.00, 12.00, 15.00, 18.00 Сьогодні
7.30 Казки Баженова
8.00 Огляд
8.30 Без рецепта
9.20 Головна дорога
9.55 Їмо вдома!
10.30 Незбагненно, але факт. "Поклик смерті"
11.25 Таксі
12.25 Російська начинка
13.00 Кулінарний двобій
14.00 Квартирне питання
15.25 Наші
16.05 Жіночий погляд
16.40 Олександр Журбин. Мелодії на згадку
17.10 Особливо небезпечний!
17.40 Сьогодні й зараз
18.40 Професія — репортер
19.10 ТБ-програма
20.05 Д/ф "Росіяни сенсації"
20.50 Комеді-Клаб
21.40 Сука-любов
22.10 Т/с "Повернення Мухтара-2"
23.00 Іспит вірності
23.25 Реальна політика
23.55 Бійцівський клуб. Бої без правил
0.45 Шахи. Супертурнір у Дортмунді
1.15 Х/ф "Крейсер "Варяг"

ТВ ЦЕНТР TVСІ

6.45 Х/ф "Весна"
8.25 Д/ф "Засекречена любов"
9.10 Марш-кидок
10.00 Провінційні музеї Росії. "Проспіваємо Чайковського"
10.30, 13.30 Події
10.45 Без репетицій
11.25 Х/ф "Матрос Чижик"
12.50 Сто запитань дорослому
13.50 Обличчям до міста
14.40 Х/ф "Мені потрібна тільки любов"
17.45, 2.00 Д/ф "Пастка"
18.25, 3.25 Д/с "Невідомий Пушкін. Версії"
18.50 Концерт "Про друзів-товаришів..."
19.30 Х/ф "Вторгнення"
21.00 Постскриптум
22.00 Х/ф "Бульварна обкладинка"
23.40 Х/ф "Катя"
0.35 Х/ф "Фанат-2"
2.40 Т/с "Жінка-поліцейський"
3.55 Х/ф "Чорноморочка"
5.10 Х/ф "Затока смерті"

КДРТРК

7.00, 20.00, 23.40 За київським часом
7.20, 12.10, 20.20, 0.00 Астропоради
7.25, 18.00 Україна. День за днем
8.30, 19.10 На своїй землі
8.50 Д/ф "Віка... Віктор... В. Некрасов"
9.15, 18.55 Крихітка
9.30 Родом з України
10.00, 13.25, 16.20, 18.25 Хрещатик, 26
10.40, 21.40 Близькі окраїни
11.30, 13.20, 15.55, 16.15, 20.25, 22.30 Служба розшуку дітей
11.40, 16.50 Пані, панночка, панянка
12.00, 16.00 Т/ф "Місто Колумба"
12.20, 22.00 Люди і долі
12.40 Різнобарвна екскурсія
12.50 Історія однієї картини
14.10 Подорожі по планеті Земля
14.40 П. Дворський. "Тридцять пісенних сходинок"
17.10 Віра, Надія, Любов
17.30 Театральний Київ
19.30 Економічний вісник
22.35 Голос
23.05 Шлягер
0.05 В. Крищенко. "Україна у моєму серці"

УТР

7.05, 20.30, 0.30 Новини
7.40 Спорт і ми
8.00, 17.00 Україна. Місцевий час
10.00 Наука. Пошуки і знахідки
10.25 Україна дипломатична
10.55 Д/ф "Андрій Малишко читає лірику воєнних років"
11.55 Співає Г. Гаркуша. Пісні воєнних років
12.40, 23.00 Д/с "Київ — місто-герой, місто-великомученик"
13.20 Т/с "Час збирати каміння"
14.30 Молодіжна країна
15.00 Вогні рампи
15.45 Д/ф "Прогулянки по Києву"
16.00 Муз/ф "Сильфіда"
19.00 Реальність творчості
19.30 Територія безпеки
20.00 Записки з кіноринку "Молодість"
20.50 Подія тижня
21.10 Т/с "День народження"
21.55 Ну, що б, здавалося, слова...
22.00 Імена
22.30 Зоряний гість
23.45 Муза і доля
0.15 Волинь — край козацький

ENTER-фільм

6.00 Саундтреки
7.10 Дитячий сеанс
8.00 Х/ф "Морський вовк"
8.30 Х/ф "Забута мелодія для флейти"
10.55 Х/ф "Бархатний сезон"
11.30 Х/ф "Боллівуд-Голлівуд"
13.40 Кінокласика
14.05 Х/ф "Дорога на Січ"
15.55 Х/ф "Морський вовк"
16.40 Дитячий сеанс
18.35 Кінокласика
19.05 Х/ф "Хто, якщо не ми"
20.50 Топ-10. Саундтреки
21.30 Х/ф "Герой"
23.50 Х/ф "Бархатний сезон"
0.20 Х/ф "Камера 6/13"
1.35 Кінотрейлери
3.40 Х/ф "Кіноромани"
5.20 Х/ф "Морський вовк"

КИЇВСЬКА РУСЬ

6.00, 8.00 Ранкове правило
6.10 Створення
6.15 Людина праці
6.30, 13.40 Закон Божий
6.40, 5.30 Житія святих
7.05 Портрет
7.45, 20.30 Добре слово. Шишкін ліс
8.05, 17.30 Лувр. Найбільший музей світу
9.00 Манюні
9.15 Маленька перерва
9.55 Шлях до порятунку
10.30, 18.30 Т/с "Чужа кров"
11.30 Основи життя
12.15, 16.40 Т/с "Джек Холборн"
13.50 Х/ф "Ніс"
15.25, 2.30 Твердиня християнського світу
19.30, 2.00 Архіви історії
20.00 Зачепило
21.15 Х/ф "Усім спасибі!"
22.50 Х/ф "Ось така історія"
0.25 Думки
0.30 Х/ф "Сміливі люди"
3.00 Х/ф "Сільва"
4.20 Х/ф "Звільнення"
5.25 Сад божественних пісень

К1

8.00, 21.30 Один день
8.30 Т/с "Шина"
9.25 Пригоди Д. Корвіна
10.30, 6.10 Позаочі
11.35 Т/с "Нестор Бурма"
13.20 К. Хантер
14.40 Земля в ілюмінаторі
15.20 Х/ф "Якщо вірити Лопотухіну"
16.45 Т/с "Брати по-різному"
17.20 Цивілізація. Генії та лиходії
17.55 Повернення додому
18.40 Х/ф "Втеча"
22.00 Х/ф "Зі швидкістю пострілу"
23.45 Х/ф "Ірландський квартал"
1.45 Нічне життя
6.55 Х/ф "Якщо вірити Лопотухіну"

К2

9.20 Тенденції моди
10.00 Т/с "Жінка у дзеркалі"
11.30 Тенденції моди
11.50 Т/с "Коханці пустелі"
13.20 Тенденції моди
13.40 Т/с "На ім'я Любов"
15.10 Т/с "Цигані"
16.25 Тенденції моди
19.15 Тенденції моди
19.40 Т/с "Батько мимоволі"
20.30 Т/с "Ріка надії"
21.30 Т/с "Пляжна компанія"
22.20 Т/с "Сон метелика"
23.10, 3.25 Безсоння
23.30 House Market
1.15 Тенденції моди

КІНО

6.00, 5.10 Інсайдер
6.30, 19.00 Перший ряд
7.00 Х/ф "Зіна-Зінуля"
8.45 Шоу-тайм
9.20 Х/ф "Граф Монте-Крісто"
13.30 Кіно і Крапка
16.05 Х/ф "По той бік рифу"
18.00 Т/с "Моя прикольна мрія"
18.30 Повний фешн
19.35 Х/ф "Тінь страху"
21.30, 3.25 Х/ф "На березі"
23.55 Ікс-ньюс
0.00 Х/ф "Салон Кіті"
2.00 Х/ф "11 заповідей"

МЕГАСПОРТ

4.15 Екстремальний спорт
4.45, 7.00, 9.50, 10.40, 13.05, 14.00, 18.20, 20.45, 22.10, 1.30, 1.50, 3.10 Мегафон
5.00 Футбол. "Болтон" — МЮ
8.35 Бокс. А. Френкель — Л. Русевич, А. Абрахам — С. Демерс
10.10 Мегадрайв
11.00 Футбол. Благодійний матч
13.25 Неспортивне життя
14.15, 3.30 Легка атлетика. Кубок Європи
18.10, 20.40, 22.00, 1.45, 2.05, 3.25 День Олімпійського бігу в Україні
18.35, 21.00, 2.10 Покер
19.40 Артистичний більярд. Чемпіонат світу
22.25 Бокс
22.55 Футбол. Кубок Іспанії. "Севілья. Хетафе"

КІНОТЕАТР ЖОВТЕНЬ

Dolby digital

адреса: Київ, вул. Костянтинівська, 26 м. «Контрактова площа» 205-59-51 (автовідповідач), 417-27-02 (бронь), 417-30-04 (адмін.)

14—20 червня

ГЕГЕМОН, КІНОМАН
ПІРАТИ КАРИБСЬКОГО МОРЯ-3
ФАНТАСТИЧНА ЧЕТВІРКА-2
КРУТА ДЖОРДЖІЯ
САДИ ВОСЕНИ

Нічний кіновернісаж «Відкрита зона»
ФАНТАСТИЧНА ЧЕТВІРКА-2, КРУТА ДЖОРДЖІЯ, ПІОАТИ КАРИБСЬКОГО МОРЯ-3..... 15-16.06 о 0.10

АНШЛАГ
FUTURE SHORTS. MADE IN UKRAINE
КАФЕ "ТИТАНІК" **ДЕБЮТ МІНІ**
ПІВДЕННІ МОРЯ **СЕКСУАЛЬНА ЗАЛЕЖНІСТЬ**
40 ВІДТІНКІВ СМУТКУ **ТАКЕШИЗ**
ВЕСІЛЬНЕ ВБРАННЯ **НАРЕЧЕНІ ПРИХОДЯТЬ**
ІМБИР ТА КОРИЦЯ **УСІ ЗНАННЯ СВІТУ**
ЧИ ПАМ'ЯТАЄШ ТИ ДОЛЛІ БЕЛЛ?
ВАЖКЕ ЖИТТЯ ДВОЄЖЕНЦЯ

Щосуботи та щонеділі Дитячий клуб

Щонеділі Жіночий клуб

Інформаційний спонсор **хрещатик**

НЕДІЛЯ 24 ЧЕРВНЯ

УТ-1. ЕРА

6.05 Д/ф "Таємниці забутих перемог. Маршал перемог"
6.45, **0.10** Д/ф "Червона Армія"
7.45 Д/ф "Таємниці забутих перемог. Флагман"
8.20 Автоконтинент
8.40 Патріот
9.10 Сільський час
9.40 Садиба +
10.00 Телефортуна
10.35 Нова армія
11.10 Крок до зірок
11.45 Пани нахаби
12.10 Гра у бісер
12.30 Здоров'я
12.55, **5.20** Аудієнція
13.25 Благовісник
14.00 Ваш вихід!
14.55 Вікно в Америку
15.30 В гостях у Д. Гордона
16.20 **Х/ф "З податковим інспектором не цілуються"**
18.15 Діловий світ. Тиждень
19.00 **Х/ф "Відкрийте, поліція!-2"**
21.00 Новини
21.20 Світське життя
22.00 Наш футбол
22.45 Європейські спортивні ігри. Богатирське багатоборство
22.55 Трійка. Кено
23.00 Ера бізнесу. Підсумки
23.35 Родом з України
1.20 Фестиваль
3.35 **Х/ф "Відкрийте, поліція!-2"**
5.50 Служба розшуку дітей

1+1

7.00 Бокс по-справжньому. Р. Гаттон — Х. Л. Кастільо
8.00 Сніданок +
9.05 Лото-забава
11.00 Криве дзеркало
13.10 Катастрофи
13.45 **Х/ф "Анаконда"**
15.40 Танці з зірками
17.45 **Т/с "Повернення Мухтара-3"**
18.55 **Т/с "Сваха"**
19.30 ТСН
20.30 **Х/ф "Володар перснів. Повернення короля"**
0.30 Бокс по-справжньому. Р. Гаттон — Х. Л. Кастільо
1.30 **Х/ф "Море всередині"**
4.00 **Х/ф "Чистилище"**

ІНТЕР

6.00 **Х/ф "Заборонений танець"**
7.55 "Городок"
8.25 Квадратний метр
9.15 Доки всі вдома
10.05 Мелорама
10.40 Караоке на Майдані
11.25 Усе для тебе
12.05 КВН-2007
13.50 **Х/ф "Інфант"**
16.05 Вечірній квартал
18.00 **Х/ф "Він, вона і я"**
20.00 Подробиці тижня
20.50 **Х/ф "Єгер"**
23.05 **Х/ф "Вовк"**
1.35 Мелорама
2.05 **Х/ф "Заборонений танець"**
3.35 **Х/ф "Вовк"**

УКРАЇНА

6.30 Події
7.05 Події. Спорт
7.20 **Х/ф "Вони помінялися місцями"**
9.00 Події
9.35 Події. Спорт
9.50 Срібний апельсин
11.00 Невипадкові зустрічі
11.30 **Т/с "Героїчні пригоди Геркулеса"**
14.00 **Х/ф "Діти-шпигуни"**
16.00 Сміхота
18.00 **Х/ф "Принцеса на бобах"**
20.20 Вечір Л. Рубальської
21.40 Щиросердне зізнання
22.20 Футбольний уїк-енд
23.30 **Х/ф "Прокляття-2"**
1.20 **Х/ф "Діти-шпигуни"**
3.00 Телетеатр
5.00 **Т/с "Героїчні пригоди Геркулеса"**

НОВИЙ КАНАЛ

9.55 Поза грою
11.50 Розіграш
12.55 Шоуманія
13.30 Ексклюзив
14.10 ЖВЛ
14.45 **Т/с "Євлампія Романова"**
17.00 Репортер
17.10, **23.50** Спортрепортер
17.20 **Х/ф "Серце дракона. Початок"**
19.10 **Х/ф "Усі без тями від Мері"**
21.45 Комеді-Клаб
22.50 Футбол. Гол!
0.00 **Х/ф "Озеро привидів"**

ICTV

6.20 Факти
6.40 Зоряний патруль
7.00 **Х/ф "Молодість, лікарня і любов"**
8.50 **Х/ф "Нестримні"**
10.40 Квартирне питання
11.40 Галопом по Європах-2
12.45 Факти
12.55 Євро-2012. Шанс стати кращими
13.15 **Х/ф "Найшвидший "Індіан"**
16.05 **Х/ф "Міф"**
18.45 Факти тижня
19.25 **Т/с "Леся + Рома"**
20.00 Шлюбні ігри. Номер для молодят
21.20 **Х/ф "Шалений"**
23.55 **Х/ф "Кендімен"**
2.00 Ігри для дорослих
3.30 Магія
4.05 **Х/ф "Булворт"**

ТОНІС

6.00 Ці дивні тварини
6.25 Як прожити довше?
7.20 Дивні житла
7.50 Морський зоопарк
8.10 Океани таємниць
8.40 Розваги багатіїв
9.30, **14.45** Хіт-парад дикої природи
10.35 Майстри дизайну
11.15 Диваки
11.50 Дорослі казки про тварин
12.30 Докази давнини
13.00 Весільні шаленості
13.35 Неймовірні історії
14.15 Викрадення Європи
15.50 Пункт призначення — світ
16.55 **Х/ф "Квест Аріани"**
18.50 Полювання на президента
20.45, **3.15** **Х/ф "Сірано де Бержерак"**
23.35 Історичні розслідування
0.35, **2.35** Цей дивний світ
1.05 Вікторина

КИЇВ

6.00 СТН
6.20 Бокс. Ніч нокаутів
7.15 **Х/ф "Вічний поклик"**
9.15 Споживач
9.45 **Х/ф "Приречений на самотність"**
11.05 **Х/ф "Весна"**
12.50 **Х/ф "Цілуночок"**
14.25 Д/ф "Секрети фільмів про дику природу"
14.55 В гостях у Д. Гордона
15.45 **Х/ф "Заповітне бажання"**
17.15, **0.30** Енциклопедія великих
17.45 Д/с "Столиці світу"
18.15 **Х/ф "Роль її життя"**
20.00, **2.45** СТН
20.30 **Х/ф "Проект-А"**
22.15 СТН — спорт
22.45 **Х/ф "Смерть і Діва"**
1.00 **Х/ф "Коли занепадуть небеса"**
3.15 **Х/ф "Вечірнє плаття"**
4.45 **Х/ф "Машенька"**

ТЕТ

6.30, **11.30**, **23.00** Дивись!
7.30, **12.00**, **19.30**, **23.30** Дім-2
9.30 **Т/с "Нова сімейка Адамс"**
10.00 Автопани
10.30 Навколо "Дому-2"
14.30 **Т/с "Неш Бриджес"**
15.30 Іспит вірності
16.00 Поїхали!
16.30 Ключі від форту Буяяр
18.00 **Т/с "Нова сімейка Адамс"**
18.30 Роман
21.00 Голі стіни
22.00 Заборонена зона
0.00 **Т/с "Зоряний шлях "Вояджера"**
1.00, **2.00**, **3.00**, **4.00**, **5.00** Сім новин
1.15, **2.15**, **3.15**, **4.15**, **5.15**, **6.00** Сьоме небо
1.30, **2.30**, **3.30**, **4.30**, **5.30** Новини спорту
1.45, **2.45**, **3.45**, **4.45**, **5.45** Семеро VJ

5-й КАНАЛ

6.10 Київський час
6.20, **23.55**, **1.10**, **5.45** Огляд преси
6.30, **7.10**, **8.10**, **9.20**, **21.50**, **0.15** Бізнес-час
6.40, **7.40**, **8.40**, **22.45**, **23.45**, **0.25**, **3.40**, **4.15** Час спорту
7.00 — **9.00** Час новин. Кожні 30 хв.
8.45 Туристичний путівник
9.30 Вікно в Америку
10.00 — **18.00** Час новин. Щогодини
10.05, **11.05** 5 копійок
12.20 Феєрія подорожей
12.45 Страва від шефа
13.05, **16.05** Час. Світ
13.20 Мотор-TV
13.45 Соціальна
14.05, **17.05** Час. Регіони
14.15 "Арсенал"
14.40 Зодчий
15.30 Час за Гринвічем
16.15 Не перший погляд
16.40 Гра долі
17.30 Закрита зона
18.15 Велика політика
18.45 Тема тижня
19.00, **2.00** Майдан
21.00, **22.00**, **23.00**, **0.00**, **1.15**, **4.00** Час новин
21.15, **4.30** Час інтерв'ю
22.15, **1.30**, **5.15** Особливо небезпечно
23.25, **5.00** Час-тайм
0.45 Коктейль

СІТІ

6.00 Непутні нотатки
10.00 Яппі на пікапі
10.30, **19.30** Путівник
10.50, **20.20** Таксі
11.50, **19.55** Трагедії світу
12.20, **5.30** Технології
12.50 День-сіті
13.00, **5.05** Під кутом 23,5 градуса
13.30, **16.40**, **0.10** Зодіак-сіті
14.20, **19.00** Шоу Б. Хілла
15.20 Book-сіті
16.10, **19.55** Круті віражі
16.45 In сіті
17.10 Поїхали
17.40 ShowBiz
18.00, **0.15** Стар-сіті реаліті
21.45 Авто-сіті
22.15 Тільки тут
22.40, **3.05** Чому вони Чуваченки
23.05, **3.30** Покер
4.25 Голлівуд. Усе увімкнене

НТН

9.35 Особистий погляд
10.00 **Х/ф "Татусі"**
12.00 Бушидо
13.15 **Х/ф "Мері Поппінс, до побачення!"**
16.40 Ціна питання
17.00, **19.00** Вчасно
17.30 Золотий гусак
18.30 Свідок
19.40 **Х/ф "Клеопатра"**
23.40 **Х/ф "Таємні пристрасті"**
2.00 Особистий погляд
2.20 Д/с "Слава і багатство"
3.10 Зірки про зірок
4.05 **Х/ф "Мері Поппінс, до побачення!"**

СТБ

5.45 Ранковий виграш
7.15 **Х/ф "Людина-амфібія"**
9.00 Імо вдома
10.20 У пошуках пригод
12.30 Теорія неймовірності. Антихилер
13.15 Шукачі. Війна на радіохвилях
14.10 Спецрозслідування. Квартирні шахраї
15.25 Телефільм
16.00 Правила життя. Отруйні ліки
17.00 Очевидець. Неймовірні історії
18.00 Паралельний світ
19.00 Заборонена зона
20.00 **Х/ф "Зміїне джерело"**
22.00 **Х/ф "Падіння Римської Імперії"**
1.20 Нічний виграш
2.55 Карти, гроші, два слони

ОРТ

4.40, **5.10** **Х/ф "За сірниками"**
5.00, **9.00**, **11.00** Новини
6.50 Армійський магазин
8.10 Розумниці та розумники
9.10 Непутні нотатки
9.30 Доки всі вдома
10.20 Фазенда
11.20 Живий світ. "Дикі Кариби"
12.20 Їх розшукує міліція
13.00 Футбол. Росія. "Крила Рад" — ЦСКА
15.00 Єралаш
15.20 КВН
17.00 Доба
18.00 Виграти мільйон і не збожеволіти
19.00 Хто хоче стати мільйонером?
20.00 Час
20.50 **Х/ф "Патруль"**
22.30 Бокс. Бої найсильніших. Марк Антоніо Баррера — Хуан Мануель Маркес
23.20 Щоденник XXIX МКФ
23.30 **Х/ф "На риболовлю!"**
1.40 **Х/ф "Убивство у старому стилі"**
3.00 **Т/с "Битва за галактику"**

ОРТ всесвіт

5.00, **9.00**, **11.00** Новини
5.10 **Х/ф "За сірниками"**
6.45 Чекай на мене
7.30 Армійський магазин
8.00 Розумниці та розумники
8.40 Непутні нотатки
9.20 Концерт "Бажаю Вам..."
11.15, **4.10** Доки всі вдома
11.55 Фазенда
12.25 Їх розшукує міліція
12.55 Футбол. Росія. "Крила Рад" — ЦСКА
15.00 Зірки гумору
15.30 КВН
17.00 Доба
17.50 Єралаш
18.00 Виграти мільйон і не збожеволіти
19.00 Хто хоче стати мільйонером?
20.00 Час
20.50 **Х/ф "Патруль"**
22.25 Михайло Коло. Убивство за законами жанру
23.20 Щоденник XXIX МКФ
23.30 **Х/ф "Передчасна людина"**
1.15 **Х/ф "Наречена для брата"**
2.25 Здоров'я
3.05 Грай, гармонь улюблена!

РТР ПЛАНЕТА

7.00 Вісті
10.00 Сміхопанорама
10.25, **23.40** **Х/ф "На березі великої ріки"**
11.50 Сам собі режисер
12.30 За сімома печатями
13.00 Вісті
13.15 Збірна Росії
13.45 "Городок"
14.10 Подорожі натураліста
14.40 Уся Росія
14.50 Нац. інтерес
15.40 Чесний детектив
16.05 **Х/ф "Хмара-рай"**
17.35 У Вашому будинку. Л. Лядова
18.10, **2.10** **Т/с "Каменська"**
19.00, **3.00** Вісті тижня
20.00, **4.00** Спецкор
20.30 Лінія життя. Д. Астрахань
21.25, **5.20** **Х/ф "Офіціант із золотою тацею"**
23.00 Блеф-клуб
0.50 **Х/ф "Російський рахунок"**
4.30 Лінія життя. Дмитро Астрахань

НТВ СВІТ

7.00, **9.00**, **12.00**, **15.00** Сьогодні
7.15 Щасливий рейс
8.00 Дикий світ
8.20 Навколо світу
8.30 Таємниці розвідки. "Морський "кріт"
9.20 Їхні звичаї
9.55 Авіатори
10.25 Д/с "Перемігши смерть"
11.30 Таксі
12.30 Один день. Нова версія
13.05 Д/ф "Ціна любові"
14.05 Слідство вели...
15.25 Найбільші фокусники світу
16.15 Фестиваль "Москва — Ялта — транзит"
18.00 Сьогодні
18.50 Щиросердне зізнання
19.25 Надзвичайна подія
20.00 Головний герой
21.00 Недільний вечір
22.05 **Т/с "Повернення Мухтара-2"**
22.55 **Х/ф "Сміттяр"**
0.30 Шахи. Супертурнір у Дортмунді
1.00 **Х/ф "Таке трапляється тільки з іншими"**

ТВ ЦЕНТР TVCI

7.00 **Х/ф "Далеко від Батьківщини"**
8.20 "Твори добро сьогодні". Концерт арт-групи "Хор Турецького"
8.55 Право на надію
9.20 Селянська застава
9.50 Ключовий момент
10.30 Події
10.40 АБВГДейка
11.15 Д/ф "Катя"
12.10 Наші улюблені тварини
12.35 Реальні історії. Зоряні аварії
13.00 21 кабінет
13.30 Події. Московський тиждень
14.00 **Х/ф "Чорноморочка"**
15.20 Запрошує... М. Дунаєвський
15.45 Д/ф "Друга світова війна. Східний фронт"
16.35 Концерт
17.40, **1.40** Д/ф "Таємна війна"
18.15 Д/ф "Бонні і Клайд із Митищ"
18.45, **3.10** Д/с "Невідомий Пушкін. Версії"
19.10 **Х/ф "Затока смерті"**
21.00 У центрі подій
21.50 **Х/ф "Плачу наперед!"**
23.30 "Фабрика думки". Ідея для Росії. Фінал
0.15 **Х/ф "Вторгнення"**
2.20 **Т/с "Жінка-поліцейський"**
3.35 **Х/ф "Мені потрібна тільки любов"**
6.40 Репортер

КДРТРК

7.00 За київським часом
7.20, **12.15**, **20.25**, **0.00** Астропоради
7.25, **18.00** Україна. День за днем
7.45 Подорожі по планеті Земля
8.55, **11.40**, **13.25**, **20.15** Служба розшуку дітей
9.00 Запитай у влади
9.40 Різнобарвна екскурсія
10.15, **18.40** Архімісто
10.30, **23.00** Світ авіації та туризму
11.00, **22.10** Автографи
11.45, **19.45** Пам'ятати про Чорнобиль
13.30, **19.00** Домашній лікар
13.50, **19.20** Вищий пілотаж
14.50 Їжачок
15.05 Шлягер
16.00 **Х/ф "Кам'яна квітка"**
17.30 Кінозустрічі
18.25 Актуальна тема
20.30 Естафета
20.45 Сім, сім...
21.15 Віра, Надія, Любов
21.35 Вечори в "Червоній калині"
22.40 Володимирська
23.30 Голос
0.05 В. Крищенко. "Україна у моєму серці"

УТР

7.05, **20.30**, **0.30** Новини
7.25 Подія тижня
7.45 Волинь — край козацький
8.00, **17.00** Україна. Місцевий час
10.00 Імена
10.30 Форсайт
10.50 Реальність творчості
11.20 Телезнайка
12.20 **Т/с "Класні уроки"**
12.45 Д/с "Київ — місто-герой, місто-великомученик"
13.30 **Т/с "День народження"**
14.20 Ну, що б, здавалося, слова...
14.30 Записки з кіноринку "Молодість"
15.00 Територія безпеки
15.30 Зоряний гість
16.00 Д/ф "Андрій Русін. Готика"
16.30 Муза і доля
19.10 Концерт В. Верминського "Наталі"
21.15 **Х/ф "Підкидьок"**
22.25 Футбольні діалоги
22.45 Немеркнучі зірки

ENTER-фільм

6.00 Саундтреки
7.10 Дитячий сеанс
8.15 **Х/ф "Засіб"**
8.50 **Х/ф "Дорога на Січ"**
10.35 **Х/ф "Переможець"**
11.20 **Х/ф "Хто, якщо не ми"**
13.15 Топ-10. Саундтреки
13.40 **Х/ф "Герой"**
16.00 **Х/ф "Засіб"**
16.40 Дитячий сеанс
18.40 Топ-10. Саундтреки
19.15 **Х/ф "Зимовий вечір у Гаграх"**
21.00 Тиждень кіно
21.30 **Х/ф "Мережа"**
23.45 Топ-10. Кінотрейлери
0.10 **Х/ф "Кіноромани"**
2.00 Кінотрейлери
4.05 **Х/ф "Камера 6/13"**
5.15 **Х/ф "Засіб"**

КИЇВСЬКА РУСЬ

6.00 Ранкове правило
6.10 Створення
6.15, **3.00** Чоловік праці
6.30, **19.20**, **1.45**, **5.50** Закон Божий
6.40, **3.15** Житія святих
7.05 Портрет
7.30, **20.35** Добре слово. Шишкін ліс
7.50 **Х/ф "Усім спасибі!"**
9.25 Маленька перерва
10.25, **18.20** **Т/с "Чужа кров"**
11.25 Подружки
11.50, **15.55** **Т/с "Джек Холборн"**
12.40 Винна карта
13.20 VIP-стажист
13.50 **Х/ф "Ось така історія"**
16.45 Основи життя
17.30 Зачепило
19.30, **2.30** Три кольори часу
21.10 **Х/ф "Денний поїзд"**
23.20 Лувр. Найбільший музей світу
0.15 Літературний квартал
1.55 Сад божественних пісень
2.00 Фрагменти цілого
3.40 **Х/ф "Садко"**
5.10 Бізнес-ситуація
5.20 Д/ф "Крізь призму часу"

К1

8.00 Один день
8.30, **16.30** Земля в ілюмінаторі
9.15, **15.10**, **6.10** До. Хантер
10.30 Цивілізація. Генії та лиходії
11.10 Повернення додому
12.00 **Х/ф "Втеча"**
17.15 **Х/ф "Якщо вірити Лопотухіну"**
18.30 Барвиста стрічка
19.25 **Х/ф "Оповідь про Федота-стрільця"**
21.30 **Х/ф "Голий свідок"**
23.20 **Х/ф "Зі швидкістю пострілу"**
1.00 **Х/ф "Не стримуючи"**
2.30 Своя роль
3.15 Нічне життя
5.05 **Х/ф "Якщо вірити Лопотухіну"**

К2

9.20 Тенденції моди
10.00 **Т/с "Батько мимоволі"**
11.40 Тенденції моди
12.00 **Т/с "Ріка надії"**
13.35 Тенденції моди
13.55 **Т/с "Пляжна компанія"**
15.30 **Т/с "Сон метелика"**
16.55 Тенденції моди
19.15 Тенденції моди
19.40 **Т/с "Батько мимоволі"**
20.30 **Т/с "Ріка надії"**
21.30 **Т/с "Пляжна компанія"**
22.20 **Т/с "Сон метелика"**
23.15, **3.25** Безсоння
23.30 House Market
1.15 Тенденції моди

КІНО

6.00, **19.00** Голлівуд. Усе увімкнене
6.30 **Х/ф "Тінь страху"**
8.10, **18.00** **Т/с "Моя прикольна мрія"**
9.00 Шоу-тайм
10.55 **Х/ф "По той бік рифу"**
13.10 Кіно і Крапка
14.15 **Х/ф "Граф Монте-Крісто"**
18.30 Повний фешн
19.20 **Х/ф "Калина червона"**
21.30, **3.30** **Х/ф "На березі"**
23.50 Покер
0.20 Ікс-ньюс
0.25 **Х/ф "11 заповідей"**
2.00 **Х/ф "Виконана обіцянка"**

МЕГАСПОРТ

6.45, **9.45**, **18.30**, **20.55**, **21.45**, **0.05** Мегафон
7.15, **7.55**, **9.40** День Олімпійського бігу в Україні
7.20 Інверсія
8.35 Бокс
10.00, **18.45** Стрибки у воду
14.20, **0.20** Легка атлетика. Кубок Європи
21.10 Спортфайли
22.00 Бокс. А. Асикайнен — С. Сільвестр
23.00 Теніс. Передмова до Уїмблдону "07"

ДУХОВНЕ

УТ-1.ЕРА **6.00** Ранкова молитва
НТН **6.30** Всеперемагаючий голос віруючого
НОВИЙ **7.45** Церква Христова
НТВ СВІТ **10.55** ✡ Шалом
УТР **11.35** Клуб Суперкниги
УТР **19.00** ☪ Мінарет
КИЇВ-РУСЬ **20.00** Світ православ'я
КИЇВ-РУСЬ **22.45** Світ православ'я

СПОРТ

ТЕТ **5.30** Новини спорту
КИЇВ **6.20** Бокс. Ніч нокаутів
5-й **6.40** Час спорту
1+1 **7.00** Бокс по-справжньому. Р. Гаттон — Х. Л. Кастільо
УКРАЇНА **7.05** Події. Спорт
5-й **7.40** Час спорту
5-й **8.40** Час спорту
УКРАЇНА **9.35** Події. Спорт
ОРТ ВС **12.55** Футбол. Росія. "Крила Рад" — ЦСКА
НОВИЙ **17.10** Спортрепортер
УТ-1.ЕРА **22.00** Наш футбол
КИЇВ **22.15** СТН-спорт
УКРАЇНА **22.20** Футбольний уїк-енд
УТР **22.25** Футбольні діалоги
ОРТ **22.30** Бокс. Бої найсильніших. Марк Антоніо Баррера — Хуан Мануель Маркес
УТ-1.ЕРА **22.45** Європейські спортивні ігри. Богатирське багатоборство
5-й **22.45** Час спорту
НОВИЙ **22.50** Футбол. Гол!
СІТІ **23.05** Покер
5-й **23.45** Час спорту
НОВИЙ **23.50** Спортрепортер
КІНО **23.50** Покер
5-й **0.25** Час спорту
1+1 **0.30** Бокс по-справжньому. Р. Гаттон — Х. Л. Кастільо
НТВ СВІТ **0.30** Шахи. Супертурнір у Дортмунді
ТЕТ **1.30** Новини спорту
ТЕТ **2.30** Новини спорту
ТЕТ **3.30** Новини спорту
СІТІ **3.30** Покер
5-й **3.40** Час спорту
5-й **4.15** Час спорту

МУЛЬТИКИ

КІНО **5.20** Мультфільм
ІНТЕР **5.35** Мультфільм
1+1 **6.05** Мультфільм
СІТІ **6.30** Мультфільм
СІТІ **6.50** Боб-будівельник
НТН **7.00** Зіп і Зап
ТЕТ **7.00** Гарфілд
СІТІ **7.10** Легенди драконів
КИЇВ-РУСЬ **7.15** Мультфільм
ОРТ **7.20** Чорний плащ
НТН **7.35** Джим і Джем
СІТІ **7.45** Мультфільм
КДРТРК **8.15** Мультфільм
НОВИЙ **8.25** Земля прадавніх часів-2
НТН **8.30** Академія гладіаторів
ТЕТ **8.30** Закинуті у космос
КИЇВ **8.30** Морські пси
КІНО **8.40** Мультфільм
КИЇВ **8.55** Мультфільм
ТЕТ **9.00** Мультфільм
КІНО **9.35** Мультфільм
КИЇВ-РУСЬ **9.45** Мультфільм
КДРТРК **9.50** Мультфільм
КІНО **9.55** Мало Корріган
1+1 **10.00** Нові пригоди Вінні-Пуха
КІНО **10.25** Школа гладіаторів
1+1 **10.30** Качині історії
TVCI **11.05** Про смугасте слоненя
ПЛАНЕТА **11.35** Мультфільм
УТР **11.55** Літаючий будинок
КДРТРК **12.30** Мультфільм
ТЕТ **13.00** Зіп і Зап
УКРАЇНА **13.00** Гаргульї
КИЇВ-РУСЬ **13.00** Мультфільм
ТЕТ **14.00** Веселі мелодії
КДРТРК **14.15** Мультфільм
СІТІ **14.50** Легенди драконів
КИЇВ-РУСЬ **15.25** Мультфільм
КДРТРК **17.20** Мультфільм
КИЇВ-РУСЬ **18.00** Мультфільм
ТЕТ **20.30** Мультфільм
КИЇВ-РУСЬ **20.55** Мультфільм

КІНОТЕАТР «ДРУЖБА»

вул. Хрещатик, 25
тел. 278-18-49

ШРЕК ТРЕТІЙ..... 14 червня
КРУТИЙ ФАРАОН ..... 14 червня
БІЛИЙ ШУМ..... 14 червня
ЛЕДІ ПОМСТА ..... 14 червня
ІНДІ..... 14 червня
ПЕРСОНАЖ ..... 8—21 червня
28 ТИЖНІВ ПОТОМУ ..... 8—21 червня
ВАКАНСІЯ НА ЖЕРТВУ..... 15—28 червня
НОМЕР 23..... 15—28 червня
ПІРАТИ КАРИБСЬКОГО МОРЯ-3 ..... 15—28 червня
НАС НЕ ЗДОЖЕНЕШ..... 15—21 червня
ДОКАЗИ СМЕРТІ..... 22—28 червня

КІНОТЕАТР «ОРБІТА»

(Стереоскопічний)
вул. Хрещатик, 29
тел.: 228-18-49, 234-13-86

ПАРАД ЕФЕКТІВ,
ПОДОРОЖ ДО ЗІРОК..... 13.00, 14.00, 16.00, 19.00, 20.00
У суботу та неділю 22.00
ЗАВОЙОВАНИЙ ЗАМОК,
ПОДОРОЖ ДО ЗІРОК 18.00, 21.00
САНТА ПРОТИ СНІГОВИКА..... 11.00, 12.00, 15.00, 17.00

Інформаційний спонсор **хрещатик**

Візники поскаржилися на бензин

Восени столичні таксисти погрожують підняти тарифи на 10 відсотків

Таксисти бажають перекласти на пасажирів вартість своїх тривалих простоїв

Михайло ШКУРІН
спеціально для "Хрещатика"

У вересні столичні таксисти мають намір підвищити тарифи на перевезення пасажирів. Про це повідомив голова профспілки таксистів України Василь Попик. Водночас експерти наголошують: критичного зростання цін на бензин або інші складові, котрі визначають вартість послуг з перевезення, найближчим часом не передбачається. Представники міської влади посилаються на те, що вони не впливають на цінову політику приватних структур, котрі контролюють таксистів.

"У зв'язку з підняттям цін на бензин восени цього року варто очікувати 5—10-відсоткового підвищення тарифів на таксі",— переклав вину на нафтотрейдерів Василь Попик. Таксисти стверджують, що складова пального в ціні на послугу становить близько 50 %, тому тариф прямо пропорційний його вартості. При цьому за останній тиждень ціни на нафтопродукти на автозаправних станціях майже не підвищувалися, отож експерти переконані, що сповільнення темпів зростання протримається й надалі. За інформацією столичних служб таксі, середня вартість проїзду в Києві на сьогодні становить від 1,2 до 3 грн за кілометр.

Як повідомив "Хрещатику" начальник Головного управління з питань цінової політики Василь Яструбинський, столична влада не має впливу на формування тарифів київськими таксистами. "У більшості це звичайні СПД, які сплачують загальні податки, і їхню цінову політику не контролює міська влада",— наголосив пан Яструбинський. Водночас, за його словами, у більшості країн Європи місцева влада та муніципалітет контролюють місцевих таксистів. "Єдине, що ми можемо, це перевіряти місця зупинок таксистів і все",— прокоментував "Хрещатику" наміри таксистів начальник управління транспорту Іван Салій ●

Гроші поза тендером

Голова КРУ завершує аналіз дотримання чинного законодавства в сфері держзакупівель

Богдан БОРТАКОВ
"Хрещатик"

Як стало відомо "Хрещатику", в Мін'юсті завершується реєстрація порядку проведення перевірок органами ДКРС суб'єктів держзакупівель. Як стверджують ревізори, під час попереднього аналізу порушень чинного законодавства в цій сфері виявили, що більшість держпідприємств узагалі не проводять передбачені законом тендери. На думку ревізорів, цьому сприяють насамперед комерційні банки, які обслуговують держпідприємства. Адже, не бажаючи втратити потужних клієнтів, дозволяють їм проводити мільйонні платежі без надання належної тендерної документації. Банкіри ж упевнені, що йдеться лише про поодинокі випадки, які трапляються через недбалість нижчої ланки банківських службовців.

Право на перевірку держзакупівель органи Державної контрольно-ревізійної служби (ДКРС) дістали після набуття чинності в березні цього року останніх змін до Закону "Про службу". До того ж прийнята 6 червня постанова № 810 "Про внесення доповнення до Порядку планування контрольно-ревізійної роботи органами державної контрольно-ревізійної служби" остаточно врегулювала цей процес. Водночас ГоловКРУ вже відомі основні "зони ризику" та "найчастіші прояви" порушення закону під час проведення держзакупівель. Як запевняє начальник відділу з питань державних закупівель ГоловКРУ Денис Красников, бюджетні організації не так жваво маніпулюють законом, як державні підприємства. "Якщо порушення бюджетних установ (їх контролює Держказначейство. — **"Хрещатик".**) найчастіше дрібні, скажімо, закупівля одного й того самого товару кількома оплатами, кожна з яких не перевищує 30 тис. грн, то державні підприємства інколи взагалі не проводять тендерних процедур,— каже ревізор,— а банки, які, згідно із законом, повинні це контролювати, мабуть, заплющують на це очі, не бажаючи втратити потужних клієнтів". За словами пана Красникова, ГоловКРУ вже виявило чимало таких порушень, кожне з яких перевищує 100 тис. грн, а деякі навіть сягають мільйонів гривень.

За інформацією "Хрещатика", Законом "Про Державний бюджет України" запланована на державні закупівлі в поточному році сума перевищує 50 млрд грн, з яких на кінець травня витрачено менше 10%. Учасники державних закупівель донедавна нарікали, що доводиться сплачувати за консалтингові послуги посереднику-монополісту в особі ТОВ "Європейське консалтингове агентство" майже 1 % закупівельної суми (див. "Хрещатик" від 12 червня).

Банкіри, яких удалося опитати кореспондентові "Хрещатика", не змогли згадати фактів тиску на них з боку керівництва державних підприємств. "Це взагалі питання достатньої навченості операціоністів, які мають вимагати від платників держпідприємств документацію на проведення тендера, якщо сума оплати перевищує встановлену чинним законодавством,— переконаний заступник голови правління "Райффайзенбанк АВАЛЬ" Віктор Горбачов.— Я не вважаю, що за такими фактами можуть стояти якісь прояви тиску на банки. Між іншим, таке порушення одразу можна помітити, перевіривши всі оплати, які щоденно фіксуються в операційній системі". Перший заступник голови НБУ Анатолій Шаповалов підтвердив "Хрещатику", що на банки законом покладено неспецифічну функцію з контролю за тендерною документацією держпідприємств, і запевнив, що комбанки її виконують.

"Хрещатик" стежитиме за розвитком подій ●

Приємна пропозиція

Нью-Йоркська фондова біржа запрошує українські компанії на IPO

Яна КОРЕЦЬКА
спеціально для "Хрещатика"

У Лондонської та Франкфуртської фондових бірж з'явився потужний конкурент. Ним стала перша всесвітня торговельна платформа NYSE Euronext, яка вчора заявила про початок кампанії зі свого просування на ринку Східної Європи.

Нагадаємо, злиття Нью-Йоркської фондової біржі з пан'європейською Euronext відбулося 4 квітня цього року. За словами керуючого партнера аудиторської компанії Deloitte в Україні Володимира Вахта, Україна перебуває на новому етапі розвитку, і платформа NYSE Euronext відкриває нові досить великі можливості для залучення капіталу. За підрахунками компанії Deloitte, тільки останнім часом українські компанії зробили понад 70 заяв з проханням провести первинне публічне розміщення акцій (IPO). А за оцінками інвестиційного банку "Тройка Діалог Україна", в нашій країні протягом найближчих трьох років очікується залучення коштів на біржових платформах на рівні $3—4 млрд.

Якщо говорити про переваги тієї або тієї біржі, то варто зазначити, що у Нью-Йорку вона престижніша біржа, забезпечує високу ліквідність цінних паперів компанії-емітента, а в Лондоні ліберальніші умови лістингу та є інвестори, котрі знайомі з Україною.

Як повідомив генеральний директор ТОВ "КУА "КапиталЪ" Дмитро Ніколаєв, IPO українських компаній має переваги у вигляді одержання доступу до західного фондового ринку як джерела залучення коштів і оцінки вартості бізнесу компанії.

Прикладом успішного розміщення акцій на Лондонській фондовій біржі є Ukrainian Properties & Development PLC. Результатом виходу Dragon-Ukrainian Properties & Development PLC на IPO 1 червня стало збільшення капіталізації до $229,95 млн. Дебютувавши на IPO, акції компанії зросли на 10,9 %, тобто на 112 пунктів. Директор фонду Томаш Фіала прогнозував, що внаслідок виходу на IPO капіталізація зросте до $200 млн. Проте результати перевищили очікування на $30 млн.

Експерти прогнозують вихід на міжнародну біржу таких компаній, як "СКМ", "Інтерпайп", ІСД, а це потягне за собою також менші компанії. Стосовно кількості компаній, що проведуть IPO, то в найближчих два-три роки їх буде майже 15 (металургійної та харчової промисловості).

За словами Володимира Вахта, NYSE можна також розглядати як спосіб приватизації державних підприємств (наприклад, наміри уряду вивести на міжнародні ринки капіталів "Укртелеком"). Підготовка компанії до IPO на NYSE може тривати від 9 місяців і більше, причому до виходу компанія має вже три роки проходити аудиторські перевірки.

Виконавчий директор NYSE Euronext Мартіна Шарбоньє вважає, що саме стрімкий розвиток української економіки зумовив інтерес до українських компаній з боку NYSE Euronext. Причому біржа готова до конкуренції з такими біржовими платформами, як лондонська та франкфуртська. NYSE Euronext готова запропонувати українським компаніям розміщувати акції на чотирьох платформах, дві з яких — на європейській біржі Euronext і дві — на NYSE (США). Таким чином, можна стверджувати, що українські компанії протягом 3—4 років активно інтегруватимуться до світових ринків капіталу ●

Московські інвестори зароблять на Євро-2012

Розпочалися роботи з будівництва 17-поверхового чотиризіркового готелю на вулиці Гончара

Альберт ПОТАПОВ
"Хрещатик"

На цьому тижні розпочалося будівництво чотиризіркового готелю, розрахованого на 105 номерів, на перехресті вулиць Олеся Гончара і Богдана Хмельницького. Крім реалізації готельного проекту, московська інвестиційна компанія "Домініон-М" будує бізнес-парк на вул. Семена Скляренка. Компанія, що реалізує цей проект, входить до російської групи компаній "Пересвет-групп", що спеціалізується на житловій та комерційній нерухомості.

Як повідомив "Хрещатику" представник компанії-підрядника віцепрезидент з будівництва ХК "Київміськбуд" Василь Козачук на цьому тижні вже розпочнуть підготовчі роботи. Нині за цією адресою вже встановили паркан, але виконання робіт учора ще не розпочинали.

Очікують, що термін реалізації проекту становитиме два з половиною роки. Слід зазначити, що вартість землі у районі, де розташують новобудову, експерти оцінюють у $ 200 тис. за "сотку". Площа під забудову готелю — 0,1375 га. Отже, за ділянку неподалік від готелю "Опера", московська компанія виклала майже $ 2,5 млн. Загальний обсяг інвестицій становитиме $ 27 млн,— повідомили у московському офісі інвестора.

Проект цього готелю розробили в науково-проектному архітектурному бюро "Ліцензіарх", яке очолює київський архітектор Олег Слєпцов. Головний архітектор проекту Валерій Богданов розповів "Хрещатику", що це перший досвід роботи їхнього бюро з російською компанією.

Начальник відділу регіонального розвитку Держслужби туризму і курортів Людмила Мещерських скептично оцінила наміри московської компанії піти в дорогий сегмент. На її думку, не всі заплановані до будівництва готелі після завершення Євро-2012 заповнять. "Тому логічніше побудувати більше простіших та доступніших готелів від однієї до трьох зірок. Це дозволить прийняти очікувану кількість туристів 150—200 тис. чоловік", — зазначила пані Мещерських ●

Фото Володимира СТРУМКОВСЬКОГО

На цьому місці через три роки стоятиме хмарочос. Якщо дозволять мешканці прилеглих будинків

Квасова капіталізація

Закінчення. Початок на 1-й стор.

Екс-пайовики наголошують, що інвестори оцінили завод в 22 млн грн, хоча експерти називали реальну ціну 126 млн грн. Пайовики вважають, що мали отримати 50—70 млн грн. Колишні члени трудового колективу вважають, що інтересом нових власників була купівля за $ 4,5 млн і продаж за $ 65 млн. Також вони вважають, що їх просто обдурили. Після продажу своїх паїв виявилося, що вони ще залишилися в боргу, адже договори були оформлені не на продаж-купівлю майнових прав, як раніше обговорювали, а на продаж-купівлю інвестиційного майна. Таким чином, колишні пайовики повинні нині заплатити 13% податку від суми продажу, а не всього лише 1%. Це питання до цього часу відмовляються розглядати суди першої інстанції.

Група компаній "Тект", КГІ та їхній фінансовий консультант ТЦП "Ренесанс Капітал Україна" відмовляються від будь-яких коментарів, посилаючись на комерційну таємницю. Заступник директора фінансового департаменту КГІ Євген Войтко лише розповів, що на даний момент ведуть переговори з "Orangina Group" щодо продажу їм 100 % акцій. Проте пан Войтко відмовився коментувати ціну.

За оцінкою фахівців консалтингової компанії "Астера", 1 га землі, на якій розташований завод, коштує від $ 1 до 1,5 млн. За словами керівництва "Текту", завод займає приблизно 3 га землі. Отже, сама вартість землі під "Росинкою" сягає $ 3—4,5 млн.

"Orangina Group" є вже третьою компанією, з якою власники "Росинки" підписали попередню угоду про продаж 100 % акцій. У лютому цього року була домовленість з англійським фондом Advent International, які пропонували $ 50 млн за завод. Проте остаточної згоди компанії не дійшли. Інвестиційна група Advent відмовилася від придбання заводу через стрімке підвищення його ціни під час переговорів. В травні власники заводу уклали подібну угоду з польською компанією Maspex Wadowice Group, яка є національним лідером у виробництві соків, нектарів та напоїв. Цього разу причиною відмови від придбання "Росинки" стало те, що власники заводу не вирішили проблем з колишніми акціонерами.

Французька "Orangina Group" — один зі світових лідерів у виробництві безалкогольних напоїв. Цією компанією на паритетній основі володіє один з найбільших у світі інвестиційних фондів Blackstone та Lion Capital. Оборот "Orangina Group" за минулий рік сягнув $ 1 млрд. Основними торговими марками компанії є Schweppers, Orangina, Pampryl, Gini, Canada Dry та інші.

"Росинка" входить у п'ятірку національних лідерів з виробництва безалкогольних напоїв. Також завод володіє 71,79 % акцій пива безалкогольного заводу у Євпаторії. За словами керівника відділу збуту заводу, на національному ринку мінеральних та солодких вод вона займає 5%, а у Києві та області продає 64 % своєї продукції. Також "Росинка" є єдиним власником ліцензії на виробництво бочкового квасу і його продажу в столиці ●

Леся ЛАВРИСЬ,
"Хрещатик"

Бізнес-центри продають оптом

У Києві продовжують дорожчати торговельні площі елітного сегмента

Наталя МОДЕНОВА
"Хрещатик"

Прихід нових іноземних компаній у столичну роздрібну торгівлю призвів до зростання в травні орендних ставок на торговельні площі. Не всі орендатори згодні платити такі суми. Тому в торговельних центрах одні магазини змінюються іншими. Головну причину цього експерти бачать у тому, що через ненасиченість згаданого сегмента ринку торговельні центри завищують ціни на оренду.

"Деякі з мережевих операторів звільняють місця в торговельних центрах через зависоку вартість",— повідомила "Хрещатику" Юлія Ляшенко, директор департаменту консалтингу FIM Consulting Plus. Замість них приходять іноземці. Так, нещодавно в ТЦ "Караван" відкрився магазин "Calvin Klein Jeans", для якого нові орендні ставки прийнятні.

При встановлених у травні цінах строки окупності проектів торговельних центрів зменшилися до 4—6 років. Це найкоротший термін порівняно з іншими видами нерухомості. Президент групи компаній "21 століття" Лев Парцхаладзе розповів "Хрещатику", що в комерційну нерухомість його компанія спрямує до 90% інвестицій.

Прикладом цього є ірландська компанія Quinn group, якій належать бізнес-центр "Леонардо" та ТЦ "Україна": у квітні 2007-го вона купила "Альта-центр" у торговельно-промислового об'єднання "Текстиль Контакт" майже за $40 млн. Експерти припускають, що найближчим часом інші міжнародні мережі придбають торговельні площі в Києві. Вони наголошують, що для постійного зростання товарообігу потрібні додаткові площі для реалізації.

Юлія Ляшенко зазначила, що бізнесмени переважно цікавляться street-shops, розташованими в центрі столиці. Хоча ціни за оренду магазинів у будинках вищі, ніж у торговельних центрах. Сьогодні в Києві 30 центрів, ще 6 планують ввести в експлуатацію протягом 2007 року.

У середньому орендні ставки в цьому сегменті нерухомості зростають на 30% на рік. Учора рієлтерська компанія "Траєкторія" оприлюднила інформацію про збільшення навесні 2007-го ставок майже на 18% у елітному класі "А" та на 10% — у класі "С". Проте станом на травень поточного року ставки на торговельну нерухомість класу "В" (якість класу "А", але не престижно) зменшилися в середньому на $6 за кв. м ●

ДОВІДКА "ХРЕЩАТИКА"

Загальна площа торговельних центрів у Києві становить 500 тис. кв. м, проте як торговельні використовуються лише 300 тис. кв. м. За оцінками експертів, попит на торговельні площі на сьогодні на 60% перевищує пропозицію. За даними консалтингової компанії "Астера", в травні максимальні ставки було встановлено в "Альта-центрі" та "Магелані" — $300 та $240 за кв. м відповідно. Найвищою мінімальною ставкою відзначилися ТЦ "Караван" та "Мандарин Плаза". Найдешевша оренда — до $50 — в "Макросі" та "Променаді".

Кривавий піар соціальної пропаганди

Віталій Кличко не пройшов спецпідготовку перед учорашньою здачею крові

Фото Володимира СТРУМКОВСЬКОГО

Петро ЩЕРБИНА
"Хрещатик"

Учора в переддень Всесвітнього дня донора до Київського міського центру крові приїхав Віталій Кличко. Обіцяли, що з ним будуть депутати та працівники секретаріату Блоку Кличка, однак їх назбиралося не більше п'яти. Журналістів, котрі приїхали висвітлити значну подію, було в десять разів більше. Тим часом Президент Віктор Ющенко привітав справжніх героїв-донорів, які не публічно, як відомий боксер, а добровільно і безкоштовно здають свою кров для потреб хворих.

Майже сорок журналістів, операторів та фотографів зібралися вчора о 10-й ранку біля міського центру крові в очікуванні Віталія Кличка та його прибічників. З одного боку, ажіотаж можна пояснити тим, що журналісти вирішили популяризувати доброчинну ініціативу, з іншого боку — в анонсі було сказано, що Кличко закликав із собою колег із фракції, депутатів районних рад, працівників секретаріату блоку. Відтак очікували на велику когорту прибічників політика-боксера.

Головний лікар Центру Людмила Заневська, поглядаючи сяючими очима на натовп журналістів, напівжартома приказувала: "От би цю бригаду та на здачу крові". Втім, журналісти приїхали до Центру з дещо іншою метою і через годину все ж дочекалися свого. Всупереч очікуванням, делегація Кличка була не надто численною — не більше п'яти осіб. Стало зрозуміло — крові буде небагато, сподівання лікарі покладають хібащо на самого лідера блоку. Віталій Кличко вибачився за годинне запізнення, пояснюючи його пробками на київських дорогах, і одразу ж почав розповідати, як важливо здавати кров. Політик сказав, що не знав про спеціальну підготовку перед здачею крові, як-то обмеження в певній їжі. Вчорашній візит до Центру Віталій Кличко пояснив потребою соціальної пропаганди донорства ●

Закон убиває зубрів

Кількість цих парнокопитних в Україні за 15 років зменшилася з 685 до 300

Анна МАРТЮШЕВА
спеціально для "Хрещатика"

Вчора українські екологічні організації дали тиждень часу керівництву Міністерства охорони навколишнього природного середовища для скасування наказів Державного комітету лісового господарства про дозвіл полювання на зубрів. Проте, за словами заступника голови управління мисливського господарства Держлісгоспу Миколи Мироненка, відстрілювання тварин є цілком законним, оскільки здійснюється на основі селективної схеми. Це означає, що вбивати дозволено лише хворих та старих тварин.

Як повідомив "Хрещатику" голова ГО "Екоправо-Київ" Борис Васильківський, Держкомлісгосп України видав низку незаконних наказів, за якими можна полювати на зубрів, занесених до Міжнародної Червоної книги. За його словами, з цього приводу вже надіслано звернення до Мінприроди України і, якщо до кінця тижня його не задовольнять, громадські організації звернуться до суду.

Увагу природоохоронців привернула статистика про різке скорочення кількості зубрів на території України. Адже, коли 1992 року їх було 685, то сьогодні — до 300. Цей показник продовжує зменшуватися й надалі. Тварина занесена до Міжнародної Червоної книги і захищається законами України "Про охорону навколишнього природного середовища", "Про тваринний світ" та "Про Червону книгу України". Головними причинами зникнення зубрів громадські організації називають браконьєрство і цинічний наказ "Про затвердження правил організації полювання та надання послуг іноземним туристам-мисливцям", який дає змогу іноземцям практично безперешкодно відстрілювати зубрів.

Дістати дозволи на вбивство хоча б і сотні зубрів пообіцяли директорові Київського еколого-культурного центру Володимиру Борейку представники кількох мисливських товариств України, яким він зателефонував у присутності журналістів.

Проте заступник голови управління мисливського господарства Держлісгоспу Микола Мироненко каже, що відстрілювання тварин є цілком законним, оскільки здійснюється на підставі селективної схеми. Це означає, що вбивати дозволено лише хворих та старих тварин ●

Громадська організація Фундація "ЄВРОПЕЙСЬКИЙ КИЇВ"

01 липня 2007 року з 10.00 в концертному залі Палацу культури і техніки "Дніпро" за адресою: 02099, м.Київ, вул. Бориспільська, 10; тел. 566-42-78; їхати міським транспортом: від метро "Контрактова площа" - автобус №51 або маршрутка №31(500); від метро "Лівобережна" - маршрутка №503; від метро "Чернігівська" - маршрутка №22 або трамвай №22; від метро "Позняки" - маршрутка №25+8; від проспекту Науки - маршрутка №422; зупинка міського транспорту: "Палац культури і техніки "Дніпро" організовує та проводить громадське обговорення містобудівної документації окремого об'єкта містобудування (вбудовано-прибудовані приміщення) по вул. Миколи Ушакова, 34-А у Святошинському районі м.Києва.
Замовник будівництва: ТОВ "БІНАТ Лтд",
Проектна організація МПП "Власний дім".

Витяг із порядку денного:

1. Висвітлення назви окремого об'єкта містобудування, змісту і завдань розробки.
2. Громадське обговорення містобудівної документації окремого об'єкта містобудування.
3. Відповіді представників замовника (інвестора) будівництва та головного архітектора проекту на запитання представників громадськості.
4. Узагальнення та затвердження висновку проведення громадського обговорення, рекомендації замовнику (інвестору) будівництва.

На громадське обговорення запрошуються мешканці, які проживають у житлових будинках на території мікрорайону, що є прилеглим до місця майбутнього будівництва окремого об'єкта містобудування, а саме: мешканці житлових будинків по вул. Миколи Ушакова, 34 та 34-А, вул. Обухівська, 110, 111, 112 та 114 та вул. Фадєєва, 27.

Реєстрація учасників проводиться з 10.00 до 11.00.

Всім учасникам при собі необхідно мати паспорт громадянина України.

Уповноваженим представникам фізичних осіб, крім паспорта громадянина України, додатково необхідно мати відповідне доручення, оформлене згідно з чинним законодавством України.

Уповноваженим представникам юридичних осіб, крім паспорта громадянина України, додатково необхідно мати відповідний лист-доручення юридичної особи, оформлене згідно з чинним законодавством України.

Члени територіальної громади м.Києва, які з будь-яких причин не можуть бути присутніми на громадському обговоренні містобудівної документації, можуть надіслати свої письмові пропозиції щодо вдосконалення містобудівної діяльності на адресу Фундації "ЄВРОПЕЙСЬКИЙ КИЇВ": 04212, м.Київ, вул, Богатирська, 2, оф. 54. **Телефони: 418-66-14, 8.067.702-41-15, тел./факс (автомат) 410-05-81**. Електронна адреса: eurokiev@ipnet.kiev.ua.

Кінцевий термін для надіслання пропозицій встановлений: 04 липня 2007 року.

Порядна родина забезпечить догляд та фінансову підтримку самотній людині похилого віку за право успадкування житла. Тел. 223-84-64

За зміст рекламних оголошень відповідає рекламодавець. Реклама друкується мовою оригіналу

Всеукраїнський конкурс з розв'язання шахових задач і етюдів ШАХІВНИЦЯ

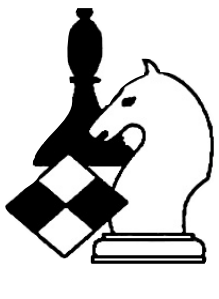

Присвячується 80-річчю київського об'єднання любителів шахових задач і етюдів

Організатори: Редакція газети Київської міської ради "Хрещатик", Комісія з шахової композиції Федерації шахів України

Головний суддя конкурсу — гросмейстер України з шахової композиції, суддя міжнародної категорії Євген Рейцен.

Конкурс триватиме з квітня до листопада 2007 року у два етапи:
I — з квітня до жовтня (заочний)
II — у жовтні (очний)

Переможців визначатимуть у таких категоріях: школярі, студенти, жінки та чоловіки. По три переможці у кожній з них отримають призи (шахові комп'ютери, електронні шахові годинники, шахові енциклопедії).

За підсумками змагання учасникам, які наберуть 90% балів від загальної кількості, буде присвоєно спортивні розряди з шахів.

П'ятий тур

Задача 13

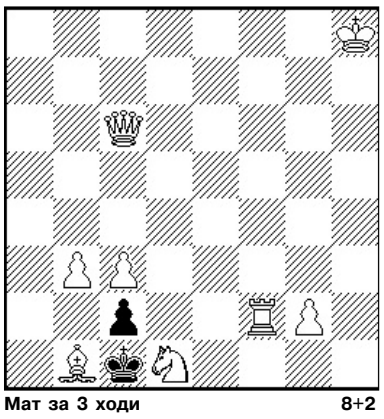

Мат за 3 ходи 8+2

Задача 14

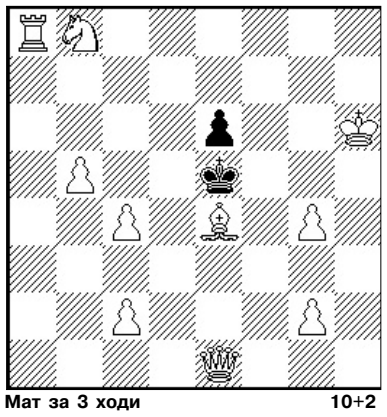

Мат за 3 ходи 10+2

Задача 15

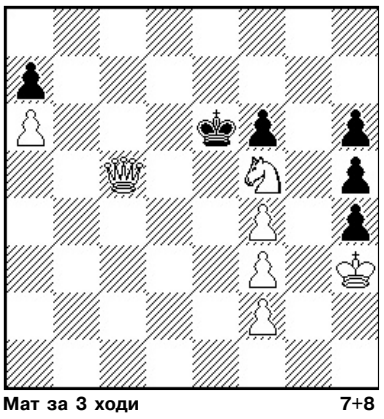

Мат за 3 ходи 7+8

На розв'язання задач надається 15 днів (до 29 червня включно).

Розв'язання задач 3-го туру

Задача 7. Автор — О.Рейцен. 1...е6 2.Фd6 х; 1...е5 2. Фе3 х; 1...ed(e3) 2. Фе3 х, нема тільки відповіді на 1...с4? Тому здається логічним позбавити чорних цього ходу шляхом 1. Сс4?! але тепер 1...ed!! і мата наступним ходом нема.

Розв'язує ..1.Фе1 ! - 2. Ф..е4 х; 1...Кр:d3 2. Фе3 х; 1...Кре5 2.Фа1 х !! Цю задачу київського школяра учня 7-го класу Олега Рейцена у 1988 році було відзначено призом у Всесоюзному конкурсі зі складання задач, оголошеному журналом "Костер". У 1989 році газета "Патріот Батьківщини" на тему, відтворену в цій задачі, провела Всесоюзний конкурс зі складання задач, а у 2001 році у англійському журналі "Проблеміст" було надруковано статтю гросмейстера В. Мельниченко, у якій пропонувалося тему задачі назвати темою O'Ray. Під такою назвою О'Рей тему включено до "Словаря терминов шахматной композиции", виданого у Києві у 2004 році за редакцією М. Басистого, у складанні якого брали участь видатні гросмейстери з шахової композиції України (Ю.Гордіан, В.Мельниченко, А.Василенко, А.Фролкін, С.Ткаченко) і Росії(Я.Володимиров, О. Перваков, В.Шаньшин).

Задача 8. Автор — А. Рираховський, 1938 р. 1. Кр b7 !! - 2. К:f7 х 1...fe х 2.К d7 х; 1...f6+ 2. Kg7 х ! 1...f5 + 2. Кс7 х; 1...fg + 2.Kg7 х. Така гра чорного пішака називається темою Піккеніні. Задача має ще один розв'язок: 1.d7 - 2.d8 Ф х. Щоб позбутися його, можна добавити чорного Са3. Усім читачам, які вказали бодай одне з цих рішень, нараховано по 2 бали.

Задача 9. Автор — В.Мельниченко, 1968р. У задачі відтворено так звану "Українську тему". Не проходить 1. Т:е7? - 2.Cf6 х; 1...Кре5 2. Kf5 х, але 1...е2! чи 1.Кр:g6? - 2. Kf5 х; 1...Кр е5 2.Се3 х, але 1...К с5! Розв'язує : 1.Т f3 - 2.С:е3 х ; 1...Кр е5 2.Cf6 х.

Після трьох турів жодного очка не втратили: Гончаренко Олександр, Жила Валерій, Кожухар Анатолій, Крилюк Микола, Литвин Григорій, Майоров Володимир, Мельник Олександр, Овчар Олександр, Ротаенко Петро, Стась Василь, Терещук Андрій, Яковенко Сергій (усі Київ), Кучеренко Андрій (Пирятин), Пархоменко Микола (Вінниця) ●

СКАНВОРД

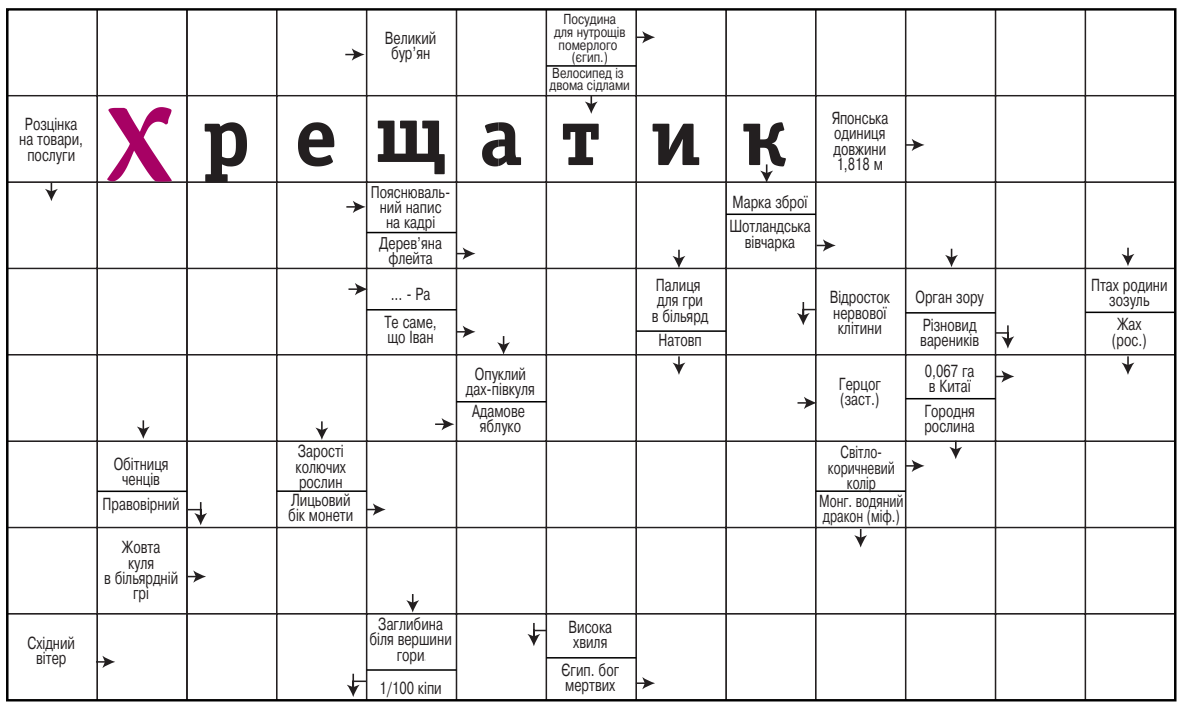

Космобіологічний прогноз на 14—15 червня

Цей період напередодні фази нового Місяця, що настане 15 червня о 6.14, присвятіть підбиттю підсумків за минулий місяць. Негативна астральна енергія згущується, що погано впливатиме на людську психіку. Тому не піддавайтеся на провокації, утримайтеся від публічних виступів, не з'ясовуйте стосунків, десятою дорогою обходьте істериків та злюк. Тиша і спокій — найліпший помічник, котрий сприятиме душевному оздоровленню та відновленню фізичного потенціалу.

ОВНИ, не гнівайтеся, бо станете маріонеткою в руках темних сил... Лихе слово, зронене спересердя, несе руйнівну силу.

ТЕЛЬЦІ, маєте озирнутися назад і розробити власну стратегію (з урахуванням помилок) на майбутнє, де "беру — даю" повинно урівноважуватися.

БЛИЗНЯТА, керуючись потребою в самоствердженні, викликаєте вогонь на себе, а нині це не підносить ваш авторитет, навпаки — дратує та зумовлює антипатію.

РАКИ, якщо язик свербітиме, почитайте молитву чи заспівайте. Це період всепрощення і спокути. А погане самопочуття, хвороби свідчать про те, що ви стали об'єктом "бомбардування" чорних сил.

ЛЕВИ пломеніють вродою та чарівністю. На те сяйво протилежна стать злітається, мов бджоли на квітучий сад... Однак не потрапте в халепу, захоплення лопне, як мильна бульбашка...

ДІВИ, якщо відчули, що вже виросли із професійних "штанців" і здатні взятися за реалізацію масштабних проектів — це чудово, рік не минув марно. Червень закладає основу кар'єри на майбутнє, тож, якщо ви заприязнилися з шефом, можна сподіватися на краще.

ТЕРЕЗИ, вам кортить податися в світ за очі? Утримайтеся від спокуси, вона від лукавого.

СКОРПІОНИ, доля вам протягом місяця повернула давні борги. Чи не так?.. Тож якщо розбагатіли, не розтринькуйте, а розплатіться насамперед з тими, кому особисто заборгували.

СТРІЛЬЦІ, налаштуйте внутрішній "таймер" на мир і злагоду, поставивши інтереси оточення на перше місце. Воювати не треба: вигравши бій, можете програти війну.

КОЗОРОГИ, час почистити авгієві стайні на службі, робочих завалів накопичилося багато, і ті хвости можуть заблокувати шлях успішного сходження в майбутньому.

ВОДОЛІЇ, романтичний феєрверк у душі — то ілюзія, скоро ви в тому впевнитеся.

РИБИ, втихомирте домочадців. Однак, сварячи за недолугість рідних, пам'ятайте: яке насіння — таке й коріння... Можливо, ви їм недостатньо приділяєте уваги та любові, суворо критикуєте чи, навпаки, няньчите та балуєте?... ●

Підготувала Любов ШЕХМАТОВА, астролог

ПОГОДА

Фото Тетяни СОЛОДУХИ

В **Україні** мінлива хмарність. У західній частині короткочасні дощі, грози, вдень у східних областях місцями грозові дощі, в окремих районах град, шквали 15—20 м/с. на решті території переважно без опадів.Вітер змінних напрямків 3—8 м/с,

Температура вдень +26...+31°С, вночі +15...+20°С.

На **Київщині** мінлива хмарність. Переважно без опадів. Вітер змінних напрямків 3—8 м/с.

Температура вдень +26...+31°С, вночі +15...+20°С ●

Засновник — **Київська міська Рада**
В. о. головного редактора **Дмитро ДЖАНГІРОВ**
Зав. відділом «Органи влади та політика» — Петро Щербина
Зав. відділом «Економіка та інфраструктура» — Тетяна Федорченко
Зав. відділом «Суспільство» — Наталія Зінченко
Газета заснована 7 вересня 1990 року. *Перереєстрована в Міністерстві інформації України 10 січня 1999 року. Свідоцтво серії КВ №3620*

хрещатик

01034, м. Київ-34, вул. Володимирська, 51-б
Телефон для довідок/факс: 235-32-60
Телефони рекламного відділу: 235-61-48, 531-91-05, 234-21-84
Телефон відділу розповсюдження та реалізації: 234-27-35
Internet: www.kreschatic.kiev.ua E-mail: info@kreschatic.kiev.ua

виходить у понеділок, вівторок, середу, четвер та п'ятницю

Редакція листується з читачами тільки на сторінках газети. Газета публікує також ті матеріали, в яких думки авторів не збігаються з позицією редакції. При передруку посилання на "Хрещатик" обов'язкове.
Рукописи не рецензуються і не повертаються. Матеріали зі знаком (р) друкуються на правах реклами.
Набір, верстка та кольороподіл: комп'ютерний центр газети "Хрещатик". Друк: ВАТ "Видавництво "Київська правда"

Загальний наклад 67485
Замовлення 2019

0 1 2 3 4 5 6 7 8 9 **Індекс щоденного випуску 61308, Індекс четвергового випуску 22094**